

機關編號

02-060

臺中市大里區公所

中華民國 112 年度

(自112年1月1日起至112年12月31日止)

單位預算

臺中市大里區公所

目次

中華民國 112 年度

甲、預算總說明	02060- 1 頁
乙、主要表	
1. 歲入來源別預算表	02060- 6 頁
2. 歲出機關別預算表	02060- 8 頁
丙、附屬表	
1. 歲入項目說明提要與預算明細表	02060-11 頁
2. 歲出計畫說明提要與各項費用明細表	02060-18 頁
3. 各項費用彙計表	02060-43 頁
4. 歲出一級用途別科目分析表	02060-47 頁
5. 資本支出分析表	02060-48 頁
6. 人事費彙計表	02060-49 頁
7. 人事費分析表	02060-50 頁
8. 約聘僱人員費用分析表	02060-56 頁
9. 公務車輛明細表	02060-57 頁
10. 中程資本支出計畫概況表	02060-59 頁
11. 歲出按職能及經濟性綜合分類表	02060-61 頁
12. 轉帳收支對照表	02060-63 頁

臺中市大里區公所

預算總說明

中華民國 112 年度

一、現行法定職掌：

(一) 機關主要職掌：本所承市長之命，受民政局指揮監督，掌理轄區內之民政、經建、人文、農林管理、社會福利、及其他有關基層農政及經濟建設事項等行政業務。

(二) 內部分層業務：本所置區長 1 人，綜理所務，承市長之命，受民政局指揮監督，並指揮監督員工；下設 5 課 4 室，編制員額及預算員額計 92 人(員 88 人、工 4 人)，其內部分層業務如下：

1、民政課：掌理自治行政、選務、區級災害防救、區里民活動中心經營管理、環境衛生宣導、調解業務、國民教育、國民體育、禮俗宗教、祭祀公業、原住民業務、客家業務、協辦民防及其他有關民政事項。

2、社會課：掌理一般社會行政、社會福利、社會救助、全民健康保險、國民年金、社區發展及其他有關社政事項。

3、農業及建設課：掌理農林漁牧、農業推廣、糧食、農產運銷、農情調查、水土保持、地政、土木工程、公共建設、水利、違章建築查報、公寓大廈、區里民活動中心新建、協辦動物防疫檢疫業務、工商財稅業務及其他有關基層農政及經濟建設事項。

4、公用課：掌理社區環境改造、綠美化、公園綠地、路燈管理維護及其他有關公用事業事項。

5、人文課：掌理文化藝術、慶典活動、觀光宣導、兵役行政、國民兵組訓、徵兵處理、兵役勤務、後備軍人管理、替代役業務及其他有關文化及役政事項。

6、秘書室：掌理文書、印信、檔案、庶務、會議、出納、研考、資訊、法制、公共關係及不屬其他各課、室事項。

7、人事室：依法辦理人事管理事項。

8、會計室：依法辦理歲計、會計及統計事項。

9、政風室：依法辦理政風事項。

臺中市大里區公所

預算總說明

中華民國 112 年度

組織系統圖

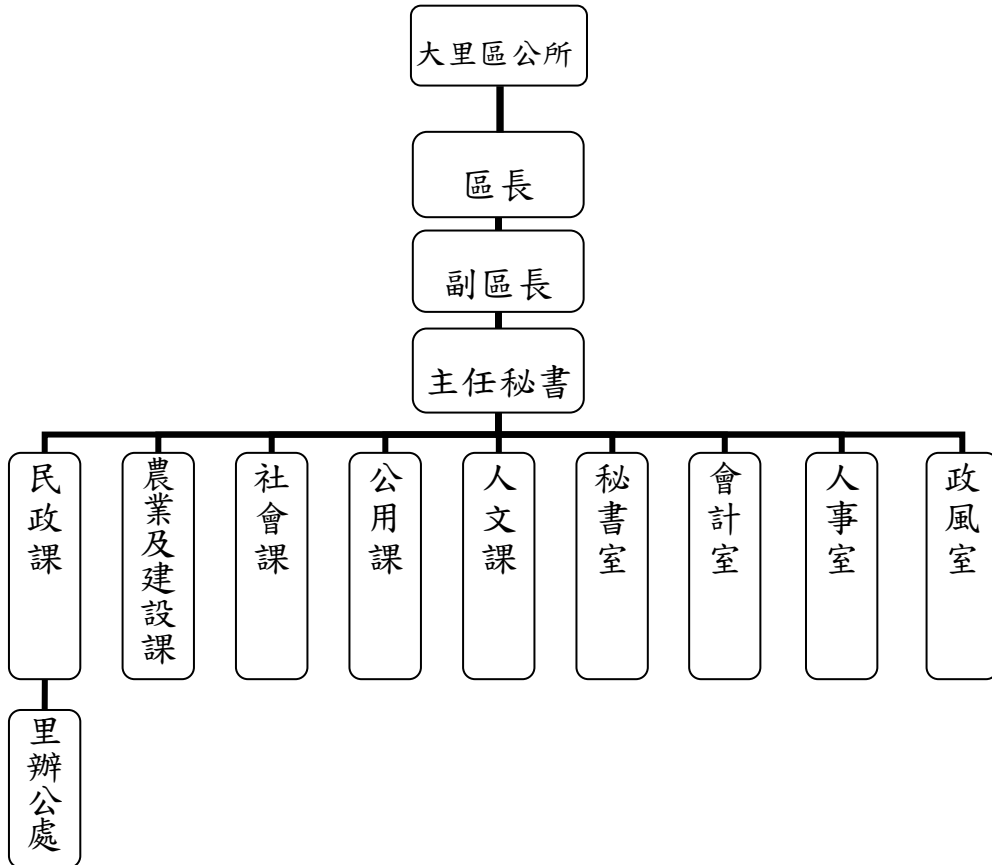

員額編制表

類別	法定編制員額	本年度預算員額	上年度預算員額	與上年度預算員額比較增減
合計	92	92	92	0
職員	88	88	88	0
駕駛	1	1	1	0
工友	3	3	3	0

臺中市大里區公所

預算總說明

中華民國 112 年度

二、前年度及上年度已過期間計畫實施及預算執行情形：

(一) 前年度計畫實施成果及決算辦理概況：

- 1、歲入部分：預算數 2,934 千元，決算數 3,977 千元，執行率 135.55%。
- 2、歲出部分：預算數 309,663 千元，決算數 296,738 千元，執行率 95.83%。

(二) 上年度已過期間計畫實施及預算執行概況：

- 1、歲入部分：預算數 2,049 千元，截至 5 月底實收數 1,442 千元，執行率 70.38%。
- 2、歲出部分：預算數 303,996 千元，截至 5 月底實付數 93,537 千元，執行率 30.77%。

三、本年度施政計畫重點及預算提要：

(一) 本年度計畫重點及預期績效：

依法律及各項規定辦理轄區內自治事項及執行交辦事項，力求流程簡化，並提供迅速、精確的各項業務計畫服務，提升行政工作效率並達成下列預期績效：

- 1、秉持在地便民服務，推行為民服務單一櫃檯，提高施政品質。
- 2、積極深入基層深耕各里，瞭解民情與地方需求，活化里活動中心之實用功能，強化為民服務工作效率與服務品質。
- 3、加強財務管理，隨時防止浪費，摺節開支，提高施政績效。
- 4、持續配合節能減碳政策，積極節約用水，推行少紙化及溫室氣體管制與減量，以達成永續發展的目標。

(二) 本年度預算提要及成本估計：

- 1、歲入部分：歲入預算數 1,775 千元，其中罰款及賠償收入 10 千元，規費收入 1,670 千元，財產收入 70 千元，其他收入 25 千元。

臺中市大里區公所

預算總說明

中華民國 112 年度

2、歲出部分：歲出預算數 305,083 千元，依經資門分：

(1)經常門預算數 276,338 千元(佔 90.58%)，包括：人事費 101,024 千元，業務費 84,140 千元，獎補助費 90,574 千元；第一預備金 600 千元。其中行政管理 125,445 千元，民政業務 71,111 千元，經建業務 2,201 千元，人文業務 2,625 千元，農林管理業務 2,819 千元，社會福利 71,537 千元及第一預備金 600 千元。

(2)資本門預算數 28,745 千元(佔 9.42%)，包括：行政管理 300 千元，一般建築及設備 28,445 千元。

四、其他必要之分析事項：

(一)主要增加原因：

- 1、增加大里區仁化里、仁德里聯合活動中心興建工程 18,530 千元。
- 2、增加人員維持費 6,150 千元。
- 3、增加敬老禮金及老人活動代金 3,681 千元。
- 4、增加里長事務補助費 1,620 千元。
- 5、增加行政助理編列標準調整 1,088 千元。
- 6、增加里辦公處及鄰長報費 476 千元。
- 7、增加社區活動中心場地租借使用所需相關經費 100 千元。
- 8、增加健康檢查費 65 千元。
- 9、增加約聘僱人員編列標準調整 43 千元。
- 10、增加里活動中心場地租借使用所需相關經費 40 千元。

(二)主要減少原因：

- 1、減少大里區聯合行政大樓興建工程 12,425 千元。
- 2、減少瑞城里活動中心興建工程 10,885 千元。
- 3、減少小型建設工程 4,000 千元。

臺中市大里區公所

預算總說明

中華民國 112 年度

- 4、減少購買電動機車 1,200 千元。
- 5、減少水電費 900 千元。
- 6、減少中央健康保險署補助辦理健保業務相關經費 449 千元。
- 7、減少調解委員考察經費 340 千元。
- 8、減少里鄰長全民健保機關負擔款 279 千元。
- 9、減少轄區道路標誌標線交通管制設施相關經費 100 千元。
- 10、減少防疫加班費 97 千元。
- 11、減少綠美化後空地認養管理相關經費 30 千元。

臺中市大里區公所

歲入來源別預算表

中華民國 112 年度

單位：新臺幣千元

科 目				本年度 預算數	上年度 預算數	前年度 決算數	本年度與 上年度比較	說明
款	項	目	節					
				1,775	2,049	3,977	-274	
				1,775	2,049	3,977	-274	
01				-	-	975	-	
	001			-	-	975	-	
		01		-	-	975	-	
			01	-	-	975	-	
02				10	10	3	-	
	015			10	10	3	-	
		01		10	10	3	-	
			01	10	10	3	-	工程逾期違約金、罰款等。10千元
03				1,670	1,495	1,879	175	
	014			1,670	1,495	1,879	175	
		01		220	220	289	-	
			01	20	20	19	-	收取市區道路及鄰里巷道之一般性或道路挖掘許可費用。20千元
			02	200	200	270	-	農地農用證明、農業設施容許使用規費等。100千元
			02	1,450	1,275	1,590	175	都市計畫土地使用分區證明規費等。100千元
			02	1,450	1,275	1,590	175	大新等社區活動中心場地租借使用收入。(收支併列)1,000千元
			02	-	-	-	-	永隆等里活動中心場地租借使用收入。(收支併列)450千元
04				70	70	625	-	
	020			70	70	625	-	
		01		30	30	175	-	

臺中市大里區公所

歲入來源別預算表

中華民國 112 年度

單位：新臺幣千元

科 目				本年度 預算數	上年度 預算數	前年度 決算數	本年度與 上年度比較	說明	
款	項	目	節						名稱及編號
			01	07020600101 利息收入	30	30	7	-	財產孳息利息收入。30千元
			02	07020600103 租金收入	-	-	168	-	
		02		07020600500 廢舊物資售價	40	40	450	-	
			01	07020600501 廢舊物資售價	40	40	450	-	財產、物品報廢變賣所得等。20千元
06				09000000000 補助及協助收入	-	449	449	-449	挖(刨)除料剩餘價值收入。20千元
	014			09020600000 臺中市大里區公所	-	449	449	-449	
		01		09020600100 上級政府補助收入	-	449	449	-449	
			01	09020600102 計畫型補助收入	-	449	449	-449	
08				12000000000 其他收入	25	25	46	-	
	018			12020600000 臺中市大里區公所	25	25	46	-	
		01		12020600200 雜項收入	25	25	46	-	
			01	12020600201 收回以前年度歲出	-	-	2	-	
			02	12020600210 其他雜項收入	25	25	44	-	招標文件費。25千元

臺中市大里區公所 歲出機關別預算表

中華民國 112 年度

單位：新臺幣千元

經資門併計

科 目				本年度 預算數	上年度 預算數	前年度 決算數	本年度與 上年度比較	說 明	
款	項	目	節						名稱及編號
02				00020000000	305,083	303,996	296,738	1,087	
	020			臺中市政府主管					
				00020600000	305,083	303,996	296,738	1,087	
		01		臺中市大里區公所					
				37020600100	125,745	118,886	119,714	6,859	
				一般行政					
		01		37020600101	125,745	118,886	119,714	6,859	一、本科目包括行政管理
				行政管理					二、本年度預算數包括： 人事費99,078千元 業務費26,157千元 設備及投資300千元 獎補助費210千元
									三、本年度預算數與上年度比較： 增加 6,859千元 增列 人事費6,185千元 增列 業務費674千元
		02		37020600500	75,937	74,552	69,374	1,385	
				區公所業務					
		01		37020600501	71,111	69,720	64,710	1,391	一、本科目包括民政業務
				民政業務					二、本年度預算數包括： 人事費260千元 業務費47,623千元 獎補助費23,228千元
									三、本年度預算數與上年度比較： 增加 1,391千元 減列 人事費97千元 增列 業務費1,628千元 減列 獎補助費140千元
			02	37020600502	2,201	2,207	2,127	-6	一、本科目包括經建業務
				經建業務					二、本年度預算數包括： 人事費658千元 業務費1,543千元
									三、本年度預算數與上年度比較： 減少 6千元 增列 人事費24千元 減列 業務費30千元
			03	37020600503	2,625	2,625	2,537	-	一、本科目包括人文業務
				人文業務					

臺中市大里區公所

歲出機關別預算表

中華民國 112 年度

經資門併計

單位：新臺幣千元

科 目				本年度 預算數	上年度 預算數	前年度 決算數	本年度與 上年度比較	說 明	
款	項	目	節						名稱及編號
		03		37020609000	28,445	38,549	44,926	-10,104	二、本年度預算數包括： 人事費133千元 業務費2,412千元 獎補助費80千元
			01	一般建築及設備 37020609001 一般建築及設備	28,445	38,549	44,926	-10,104	一、本科目包括一般建築及設備
									二、本年度預算數包括： 設備及投資28,445千元
									三、本年度預算數與上年度比較： 減少 10,104千元 減列 設備及投資10,104千元
		04		37020609800	600	600	-	-	
			01	第一預備金 37020609801 第一預備金	600	600	-	-	一、本科目包括第一預備金
									二、本年度預算數包括： 預備金600千元
		05		56020601000	2,819	2,795	2,477	24	
			01	農林管理業務 56020601001 農林管理業務	2,819	2,795	2,477	24	一、本科目包括農林管理業務
									二、本年度預算數包括： 人事費679千元 業務費1,990千元 獎補助費150千元
									三、本年度預算數與上年度比較： 增加 24千元 增列 人事費25千元 減列 業務費1千元
		06		63020600200	71,537	68,614	60,247	2,923	
			01	社政業務 63020600201 社會福利	71,537	68,614	60,247	2,923	一、本科目包括社會福利
									二、本年度預算數包括： 人事費216千元 業務費4,415千元 獎補助費66,906千元

臺中市大里區公所
歲出機關別預算表

中華民國 112 年度

經資門併計

單位：新臺幣千元

科 目				本年度 預算數	上年度 預算數	前年度 決算數	本年度與 上年度比較	說 明
款	項	目	節					
								三、本年度預算數與上年度比較： 增加 2,923千元 減列 人事費489千元 減列 業務費269千元 增列 獎補助費3,681千元

臺中市大里區公所

歲入項目說明提要與預算明細表

經常門

中華民國 112 年度

單位：新臺幣元

賠償收入——一般賠償收入

賠償收入——一般賠償收入

來源別子目及細目編號	04020600301 賠償收入-一般賠償收入	承辦單位	農業及建設課	預算金額	10千元
------------	----------------------------	------	--------	------	------

歲入項目說明	一.項目內容：工程逾期違約金、罰款等。 二.法令依據：依據各類法律所定罰金、罰鍰及採購契約遲延規定。				
--------	---	--	--	--	--

科目名稱及編號	單位	數量	單價	預算數	說明及收入依據
合計				10,000	
04020600301 一般賠償收入	年	1	10,000	10,000	工程逾期違約金、罰款等。

臺中市大里區公所

歲入項目說明提要與預算明細表

經常門

中華民國 112 年度

單位：新臺幣元

行政規費收入—審查費

來源別子目及細目編號	05020600101 行政規費收入-審查費	承辦單位	農業及建設課	預算金額	20千元
------------	---------------------------	------	--------	------	------

行政規費收入—審查費

歲入項目說明

- 一.項目內容：收取市區道路及鄰里巷道之一般性或道路挖掘許可費用。
二.法令依據：依據規費法及臺中市道路挖掘管理自治條例辦理。

科目名稱及編號	單位	數量	單價	預算數	說明及收入依據
合計				20,000	
05020600101 審查費	年	1	20,000	20,000	收取市區道路及鄰里巷道之一般性或道路挖掘許可費用。

臺中市大里區公所

歲入項目說明提要與預算明細表

經常門

中華民國 112 年度

單位：新臺幣元

行政規費收入—證照費

來源別子目及細目編號	05020600102 行政規費收入-證照費	承辦單位	農業及建設課	預算金額	200千元
歲入項目說明	一.項目內容：辦理或核發各項農地農用證明、農業設施容許使用規費、都市計畫土地使用分區證明規費等。 二.法令依據：依據規費法及相關規定。				
科目名稱及編號	單位	數量	單價	預算數	說明及收入依據
合計				200,000	
05020600102 證照費	年	1	100,000	100,000	農地農用證明、農業設施容許使用規費等。
	年	1	100,000	100,000	都市計畫土地使用分區證明規費等。

行政規費收入—證照費

臺中市大里區公所

歲入項目說明提要與預算明細表

經常門

中華民國 112 年度

單位：新臺幣元

使用規費收入—場地設施使用費	來源別子目及細目編號	05020600306 使用規費收入-場地設施使用費	承辦單位	民政課、社會課	預算金額	1,450千元	使用規費收入—場地設施使用費
歲入項目說明	一.項目內容：大新等社區活動中心及永隆等里活動中心場地租借使用收入。 二.法令依據：1.臺中市大里區社區活動中心管理使用要點。 2.臺中市大里區里活動中心使用管理要點。						
科目名稱及編號	單位	數量	單價	預算數	說明及收入依據		
合計				1,450,000			
05020600306 場地設施使用費	年	1	1,000,000	1,000,000	大新等社區活動中心場地租借使用收入。(收支併列)		
	年	1	450,000	450,000	永隆等里活動中心場地租借使用收入。(收支併列)		

臺中市大里區公所

歲入項目說明提要與預算明細表

經常門

中華民國 112 年度

單位：新臺幣元

財產孳息 — 利息收入	來源別子目及 細目編號	07020600101 財產孳息-利息收入	承辦單位	秘書室	預算金額	30千元
	歲入 項目 說明	一.項目內容：財產孳息利息收入。 二.法令依據：依據預算法及相關規定。				
	科目名稱及編號	單位	數量	單價	預算數	說明及收入依據
	合計				30,000	
	07020600101 利息收入	年	1	30,000	30,000	財產孳息利息收入。

財產孳息
—
利息收入

臺中市大里區公所

歲入項目說明提要與預算明細表

經常門

中華民國 112 年度

單位：新臺幣元

廢舊物資售價
—
廢舊物資售價

來源別子目及細目編號	07020600501 廢舊物資售價-廢舊物資售價	承辦單位	秘書室、農業及建設課	預算金額	40千元
歲入項目說明	一.項目內容：財產、物品報廢變賣所得及挖(刨)除料剩餘價值收入。 二.法令依據：依據預算法及相關規定。				
科目名稱及編號	單位	數量	單價	預算數	說明及收入依據
合計				40,000	
07020600501 廢舊物資售價	年	1	20,000	20,000	財產、物品報廢變賣所得等。
	年	1	20,000	20,000	挖(刨)除料剩餘價值收入。

廢舊物資售價
—
廢舊物資售價

臺中市大里區公所

歲入項目說明提要與預算明細表

經常門

中華民國 112 年度

單位：新臺幣元

雜項收入
|
其他雜項收入

來源別子目及細目編號	12020600210 雜項收入-其他雜項收入	承辦單位	秘書室	預算金額	25千元
歲入項目說明	一.項目內容：招標文件費。 二.法令依據：依據規費法辦理。				
科目名稱及編號	單位	數量	單價	預算數	說明及收入依據
合計				25,000	
12020600210 其他雜項收入	年	1	25,000	25,000	招標文件費。

雜項收入
|
其他雜項收入

臺中市大里區公所

歲出計畫說明提要與各項費用明細表

中華民國 112 年度

單位：新臺幣元

一般行政 行政管理	業務計畫及工作計畫 名稱與編號	37020600101 一般行政-行政管理	承辦單位	秘書室、會計 室、人事室、 政風室	預算金額	125,745千元	一般行政 行政管理
	歲出計畫 說明	<p>一.計畫內容：正式人員人事費用。 文書、印信、檔案、庶務、會議、出納、研考、資訊、法制、公共關係及零星雜項設備購置及不屬其他各課、室事項。 依法辦理預算、會計及各項統計業務。 依照人事法令辦理員工各項福利措施，嚴密考核獎懲及本所有關人事管理等業務。 辦理端正政風、公務機密維護及機關設施維護等工作。</p> <p>二.預期成果：區務行政依照工作計畫逐項依限完成，協助業務單位順利推動業務，提高行政效率。</p>					
分支計畫及用途別科目		單位	數量	單價	預算數	說明	
合計					125,745,000	市款125,745,000元	
01人員維持費					98,000,000	市款98,000,000元	
1000 人事費					98,000,000	市款98,000,000元	
1015 法定編制人員待遇					63,996,240		
		年	1	63,996,240	63,996,240	職員待遇。	
1025 技工及工友待遇					1,624,080		
		年	1	1,624,080	1,624,080	工友、駕駛待遇。	
1030 獎金					13,670,900		
		年	1	5,468,360	5,468,360	員工考績獎金。	
		年	1	8,202,540	8,202,540	員工年終工作獎金。	
1035 其他給與					1,472,000		
		年	1	1,472,000	1,472,000	職員休假補助費。	
1040 加班值班費					3,685,216		
		年	1	3,685,216	3,685,216	員工不休假加班費。	
1050 退休離職儲金					7,609,380		
		年	1	7,574,724	7,574,724	職員退休離職儲金。	
		年	1	34,656	34,656	駕駛退休離職儲金。	
1055 保險					5,942,184		

臺中市大里區公所

歲出計畫說明提要與各項費用明細表

中華民國 112 年度

單位：新臺幣元

一般行政—行政管理	分支計畫及用途別科目	單位	數量	單價	預算數	說明	一般行政—行政管理
		年	1	3,731,688	3,731,688	職員健保費。	
		年	1	93,456	93,456	工友、駕駛健保費。	
		年	1	1,977,156	1,977,156	職員公保費。	
		年	1	139,884	139,884	工友、駕駛勞保費。	
	02一般業務				26,410,000	市款26,410,000元	
	1000 人事費				1,017,000	市款1,017,000元	
	1020 約聘僱人員待遇				659,916		
		人/年	1	659,916	659,916	約聘人員七等薪俸待遇。	
	1030 獎金				82,712		
		人/年	1	82,490	82,490	約聘人員七等年終獎金。	
		年	1	222	222	補至千元差額。	
	1035 其他給與				16,000		
		人/年	1	16,000	16,000	約聘人員七等休假補助。	
	1040 加班值班費				135,720		
		年	1	99,060	99,060	業務加班費。	
		人/年	1	36,660	36,660	約聘人員七等不休假加班費。	
	1050 退休離職儲金				41,616		
		人/年	1	41,616	41,616	約聘人員七等提撥離職儲金。	
	1055 保險				81,036		
		人/年	1	33,996	33,996	約聘人員七等健保費。	
		人/年	1	47,040	47,040	約聘人員七等勞保費。	
	2000 業務費				24,883,000	市款24,883,000元	
	2006 水電費				1,369,490		

臺中市大里區公所

歲出計畫說明提要與各項費用明細表

中華民國 112 年度

單位：新臺幣元

一般行政—行政管理	分支計畫及用途別科目	單位	數量	單價	預算數	說明	一般行政—行政管理
		年	1	19,490	19,490	辦公廳舍水費(含臨時辦公廳舍)。(專款專用)	
		年	1	1,350,000	1,350,000	辦公廳舍電費(含臨時辦公廳舍)。(專款專用)	
	2009 通訊費				1,906,000		
		年	1	1,056,000	1,056,000	電話費。	
		年	1	850,000	850,000	辦公用郵資。	
	2018 資訊服務費				680,000		
		年	1	580,000	580,000	電腦設備養護費等。	
		年	1	100,000	100,000	資訊安全相關經費。	
	2021 其他業務租金				724,000		
		年	1	302,800	302,800	影印機租金費用。	
		月x輛	12x39	900	421,200	電動機車電池租金費用。	
	2024 稅捐及規費				79,674		
		年	1	42,180	42,180	公務車輛牌照稅。(詳公務車輛明細表)	
		年	1	34,044	34,044	公務車輛燃料使用費。(詳公務車輛明細表)	
		年	1	3,450	3,450	車輛檢驗費。(詳公務車輛明細表)	
	2027 保險費				138,464		
		年	1	53,464	53,464	公務車輛保險費。(詳公務車輛明細表)	

臺中市大里區公所

歲出計畫說明提要與各項費用明細表

中華民國 112 年度

單位：新臺幣元

一般行政—行政管理	分支計畫及用途別科目	單位	數量	單價	預算數	說明	一般行政—行政管理
	2033 臨時人員酬金	年	1	85,000	85,000	辦公廳舍火險及公共意外第三責任險。	
					14,790,000		
		人/年	34	435,000	14,790,000	行政助理工資包含薪津、年終獎金、勞健保費及提繳退休金等。	
	2051 物品				1,709,012		
		年	1	1,094,000	1,094,000	辦公用之文具紙張等消耗品費。	
		年	1	285,012	285,012	公務汽機車汽油費。(詳公務車輛明細表)(專款專用)	
		年	1	330,000	330,000	辦公用之非消耗品費。	
	2054 一般事務費				1,989,484		
		年	1	100,000	100,000	辦公室環境綠美化及佈置費用。	
		年	1	450,000	450,000	辦公廳舍清潔維護經費。	
		年	1	805,484	805,484	辦公用之表冊、印刷、環境佈置、宣導、誤餐等雜項費用。	
		月	12	2,500	30,000	調解會辦公廳舍保全安全防護服務費。	
		年	1	300,000	300,000	便民服務、探求民隱、召開地方建設座談會、表揚熱心公益人士獎品、議案協商及與會人士聚餐等。	
		年	1	140,000	140,000	民政志工教育訓練及聯誼活動等各項經費。	

臺中市大里區公所

歲出計畫說明提要與各項費用明細表

中華民國 112 年度

單位：新臺幣元

一般行政—行政管理	分支計畫及用途別科目	單位	數量	單價	預算數	說明	一般行政—行政管理
		月	12	5,500	66,000	臨時辦公廳舍保全防護服務費。	
		人/年	34	2,000	68,000	行政助理文康活動費。	
		年	1	30,000	30,000	行政助理健康檢查費。	
	2063 房屋建築養護費				302,808		
		年	1	45,952	45,952	調解會辦公廳舍整修及維護費。(6,852+(882-100)平方公尺*50)	
		年	1	40,000	40,000	建築物公共安全檢查申報簽證及改善等經費。(專款專用)	
	2066 車輛及辦公器具養護費				216,856	臨時辦公廳舍整修及維護。(6,852+(4,300.08-100)平方公尺*50)	
		年	1	324,700	324,700	公務汽機車養護費。(詳公務車輛明細表)	
		人/年	91	1,048	95,368	辦公器具養護費。	
	2069 設施及機械設備養護費				480,000		
		年	1	350,000	350,000	雜項設備、冷氣等各項設施維護經費。	
		年	1	20,000	20,000	臨時辦公廳舍消防安全檢查。(專款專用)	
		年	1	10,000	10,000	調解會辦公廳舍消防安全檢查。(專款專用)	
		式	1	100,000	100,000	臨時辦公廳舍各項機電設備養護經費分攤款。	
	2072 國內旅費				60,000		
		年	1	60,000	60,000	因公出差旅費。	

臺中市大里區公所

歲出計畫說明提要與各項費用明細表

中華民國 112 年度

單位：新臺幣元

一般行政—行政管理	分支計畫及用途別科目	單位	數量	單價	預算數	說明	一般行政—行政管理
	2093 特別費				234,000		
		人x月	1x12	19,500	234,000	區長特別費。	
	3000 設備及投資				300,000	市款300,000元	
	3030 資訊軟硬體設備費				200,000		
		台	5	40,000	200,000	購置資訊設備等。	
	3035 雜項設備費				100,000		
		年	1	100,000	100,000	零星雜項設備。	
	4000 獎補助費				210,000	市款210,000元	
	4085 獎勵及慰問				210,000		
		人/年	35	6,000	210,000	退休(職)人員三節慰問金。	
	03會計業務				290,000	市款290,000元	
	1000 人事費				30,000	市款30,000元	
	1040 加班值班費				30,000		
		年	1	30,000	30,000	業務加班費。	
	2000 業務費				260,000	市款260,000元	
	2051 物品				37,000		
		年	1	34,000	34,000	消耗品購置經費。	
		年	1	3,000	3,000	非消耗品購置經費。(含業務相關法令、書刊等)	
	2054 一般事務費				193,000		
		年	1	193,000	193,000	預算書等表冊印刷、誤餐費及雜支等經費。	
	2072 國內旅費				30,000		
		年	1	30,000	30,000	因公出差旅費。	
	04人事業務				836,000	市款836,000元	

臺中市大里區公所

歲出計畫說明提要與各項費用明細表

中華民國 112 年度

單位：新臺幣元

一般行政 行政管理	分支計畫及用途別科目	單位	數量	單價	預算數	說明	一般行政 行政管理
	1000 人事費				21,000	市款21,000元	
	1040 加班值班費				21,000		
		年	1	21,000	21,000	業務加班費。	
	2000 業務費				815,000	市款815,000元	
	2003 教育訓練費				120,000		
		年	1	120,000	120,000	教育訓練費。	
	2018 資訊服務費				74,000		
		年	1	74,000	74,000	員工差勤管理資訊系統維護。	
	2036 按日按件計資酬金				70,000		
		次	8	2,500	20,000	講座出席費。	
		人/節	25	2,000	50,000	講座鐘點費。(含性別主流化講座鐘點費)	
	2051 物品				55,000		
		年	1	20,000	20,000	消耗品購置經費。	
		年	1	35,000	35,000	非消耗品購置經費。	
	2054 一般事務費				460,000		
		年	1	106,000	106,000	印刷、佈置、誤餐費及雜支等經費。(含推動員工協助及性別主流化等相關雜支)	
		人/年	95	2,000	190,000	員工文康活動經費。	
		年	1	164,000	164,000	員工健康檢查費。	
	2072 國內旅費				36,000		
		年	1	36,000	36,000	因公出差旅費。	
	05政風業務				209,000	市款209,000元	
	1000 人事費				10,000	市款10,000元	
	1040 加班值班費				10,000		
		年	1	10,000	10,000	業務加班費。	

臺中市大里區公所

歲出計畫說明提要與各項費用明細表

中華民國 112 年度

單位：新臺幣元

一般行政 行政管理	分支計畫及用途別科目	單位	數量	單價	預算數	說明	一般行政 行政管理
	2000 業務費				199,000	市款199,000元	
	2036 按日按件計資酬金				12,000		
		人/節	6	2,000	12,000	講座鐘點費。	
	2051 物品				14,000		
		年	1	4,000	4,000	消耗品購置經費。	
		年	1	10,000	10,000	非消耗品購置經費。	
	2054 一般事務費				149,000		
		年	1	149,000	149,000	辦理政風廉政問卷調查、推行法令宣導及有獎徵答、執行政風方案、安全維護方案及雜支等經費。	
	2072 國內旅費				24,000		
		年	1	24,000	24,000	因公出差旅費。	

臺中市大里區公所

歲出計畫說明提要與各項費用明細表

中華民國 112 年度

單位：新臺幣元

區公所業務 — 民政業務	業務計畫及工作計畫 名稱與編號	37020600501 區公所業務-民政業務	承辦單位	民政課	預算金額	71,111千元	區公所業務 — 民政業務
	歲出計畫說明	一.計畫內容：自治行政、選舉、區級災害防救、區里民活動中心經營管理、環境衛生宣導、調解服務、國民教育、國民體育、禮俗宗教、祭祀公業、原住民業務、客家業務、協辦民防及其他有關民政事項。 二.預期成果：加強基層聯繫協調、發揮睦鄰互助、奠定里鄰基礎、健全地方自治、提供區民集會活動場所。 有效調解民眾糾紛，減少訟源，促進社會和諧，提供民眾法律疑義解答，保障其權益。 提升全民防衛意識暨落實災害防救及善後處理，減少災害損失，維護民眾生命安全。					
用途別科目		單位	數量	單價	預算數	說明	
合計					71,111,000	市款70,811,000元，收支併列300,000元	
1000 人事費					260,000	市款260,000元	
1035 其他給與		人x月	27x12	150	48,600	里長福利互助金。	
		年	1	751	751	補至千元差額。	
1040 加班值班費		年	1	210,649	210,649	業務加班費。	
2000 業務費					47,623,000	市款47,323,000元，收支併列300,000元	
2006 水電費		年	1	36,000	36,000	各里活動中心水費。(專款專用)	
		年	1	6,000	6,000	大里區垃圾掩埋場回饋健民里水費。(依據「臺中市垃圾處理場所回饋地方自治條例」第7條)(專款專用)	
		年	1	300,000	300,000	各里活動中心電費。(專款專用)	
		年	1	50,000	50,000	大里區垃圾掩埋場回饋塗城里電費。(依據「臺中市垃圾處理場所回饋地方自治條例」第7條)(專款專用)	
		年	1	35,969	35,969	大里區垃圾掩埋場回饋健民里電費。(依據「臺中市垃圾處理場所回饋地方自治條例」第7條)(專款專用)	

臺中市大里區公所

歲出計畫說明提要與各項費用明細表

中華民國 112 年度

單位：新臺幣元

用途別科目	單位	數量	單價	預算數	說明
2009 通訊費	件	3,200	8	25,600	學齡兒童入學通知單分送費。
2018 資訊服務費	年	1	5,000	5,000	區里建設服務經費-購置資訊軟體。
2027 保險費	人/年	27	15,000	405,000	里長保險費。(專款專用)
	人x月	207x12	2,402	5,966,568	里鄰長全民健保費機關負擔款。(專款專用)
	年	1	40,000	40,000	各里活動中心火險及公共意外第三責任險。
	人/年	767	600	460,200	鄰長平安團體保險費。(專款專用)
	人/年	1,050	1,200	1,260,000	常年守望相助巡守人員保險費。(專款專用)
2036 按日按件計資酬金	人x月	17x12	9,600	1,958,400	調解委員交通費。(專款專用)
2051 物品	年	1	163,387	163,387	消耗品購置費。
	年	1	127,000	127,000	區里建設服務經費-購置物品。
	年	1	4,600	4,600	環保志工環境整理使用割草機油料。
	年	1	86,013	86,013	非消耗品購置費。
2054 一般事務費	里x月	27x12	50,000	16,200,000	里長事務補助費。
	里x月	27x12	300	97,200	里辦公處報費。(專款專用)
	個	20	300	6,000	里鄰長銜牌增補。
	人/年	27	16,000	432,000	里長健康檢查費。
	里x次	27x6	100	16,200	里長業務會報經費。

臺中市大里區公所

歲出計畫說明提要與各項費用明細表

中華民國 112 年度

單位：新臺幣元

	用途別科目	單位	數量	單價	預算數	說明	
區公所業務—民政業務		年	1	161,000	161,000	里民大會經費。(每里5,000元(201戶至400戶)×1里+6,000元(401戶以上)×26里)	區公所業務—民政業務
		鄰x月	767×12	300	2,761,200	鄰長報費或上網費。	
		班	380	110	41,800	中小學優秀畢業生區長獎狀印製費。	
		人	794	1,000	794,000	里鄰長訓練經費。	
		年	1	15,280	15,280	里鄰長訓練籌備經費。(2,400元+(794-150)*20元)	
		件	77	300	23,100	績優鄰長表揚獎品。	
		件	77	336	25,872	績優鄰長表揚獎狀。	
		里x月	5×12	1,800	108,000	各里活動中心保全費。	
		年	1	50,000	50,000	表揚績優守望相助隊員。	
		隊	14	540,000	7,560,000	守望相助夜間巡邏工作經費。(長期性巡邏隊)(專款專用)	
		隊	14	30,000	420,000	守望相助隊夜間巡邏裝備費。(長期性巡邏隊)(專款專用)	
		次	4	3,000	12,000	守望相助執行會報經費。	
		隊	14	4,000	56,000	守望相助工作宣慰經費。(專款專用)	
		人/餐	120	80	9,600	調解委員會誤餐費。	
		件	1,249	500	624,500	調解業務相關經費。	
		人/年	17	3,840	65,280	調解委員聯誼活動經費。	
		年	1	48,000	48,000	參加市運動會經費。	
		年	1	251,120	251,120	印刷、環境衛生防疫、反毒等宣導、擴大區務會議、環境教育、全民國防教育等業務及雜支費用。	
	班	380	240	91,200	中小學畢業生獎品費。		

臺中市大里區公所

歲出計畫說明提要與各項費用明細表

中華民國 112 年度

單位：新臺幣元

區公所業務—民政業務	用途別科目	單位	數量	單價	預算數	說明	區公所業務—民政業務
		年	1	1,303,367	1,303,367	大里區垃圾掩埋場回饋塗城里地方團體各項活動及雜項等經費。(依據「臺中市垃圾處理場所回饋地方自治條例」第7條)	
		年	1	901,964	901,964	大里區垃圾掩埋場回饋健民里地方團體環保各項活動及雜項等經費。(依據「臺中市垃圾處理場所回饋地方自治條例」第7條)	
		年	1	300,000	300,000	里活動中心場地租借使用所需相關經費。(收支併列)	
		年	1	80,000	80,000	防災費用。	
		年	1	180,000	180,000	各里活動中心各項環境清潔管理維護費。(專款專用)	
		年	1	50,000	50,000	環境教育訓練經費。	
		人/年	27	3,100	83,700	里長文康活動費。	
		人/年	767	3,100	2,377,700	鄰長文康活動費。	
		年	1	514,000	514,000	組隊參加市運動會經費。	
		年	1	500,000	500,000	辦理區運會經費。	
		年	1	239,480	239,480	太平區垃圾掩埋場回饋健民里地方團體環保各項活動等經費。(依據「臺中市垃圾處理場所回饋地方自治條例」第5條)	
		年	1	56,000	56,000	區里建設服務經費-健民里辦理節慶活動等相關經費。	
	2069 設施及機械設備維護費				173,700		
		年	1	56,000	56,000	各里活動中心電梯保養、消防安全檢等管理維護費。(專款專用)	
		年	1	20,000	20,000	里辦公處公告欄維護費。	
		年	1	97,700	97,700	大里區垃圾掩埋場回饋健民里廣播系統等維護經費。(依據「臺中市垃圾處理場所回饋地方自治條例」第7條)	
	2072 國內旅費				64,000		
		年	1	64,000	64,000	因公出差旅費。	

臺中市大里區公所

歲出計畫說明提要與各項費用明細表

中華民國 112 年度

單位：新臺幣元

	用途別科目	單位	數量	單價	預算數	說明
區公所業務—民政業務	4000 獎補助費				23,228,000	市款23,228,000元
	4040 對國內團體之捐助	年	1	720,000	720,000	補助各體育團體辦理體育活動經費。
	4090 其他補助及捐助	人x月	767x12	2,000	18,408,000	鄰長交通補助費。(專款專用)
		年	1	2,600,000	2,600,000	大里區垃圾掩埋場回饋塗城里每戶電費補助費。(依據「臺中市垃圾處理場所回饋地方自治條例」第7條)
		年	1	1,500,000	1,500,000	大里區垃圾掩埋場回饋健民里每戶電費補助費。(依據「臺中市垃圾處理場所回饋地方自治條例」第7條)

區公所業務—民政業務

臺中市大里區公所

歲出計畫說明提要與各項費用明細表

中華民國 112 年度

單位：新臺幣元

區公所業務—經建業務	業務計畫及工作計畫 名稱與編號		37020600502 區公所業務-經建業務	承辦單位	公用課	預算金額	2,201千元	區公所業務—經建業務
	歲出計畫說明	一.計畫內容：社區環境改造、綠美化、公園綠地、路燈管理維護、空地綠美化維護管理經費及其他有關公用事業事項。 二.預期成果：提升公園休憩品質，維護區民生活空間舒適權益，打造優質生活。						
用途別科目		單位	數量	單價	預算數	說明		
合計					2,201,000	市款1,681,000元，收支併列520,000元		
1000 人事費					658,000	市款658,000元		
1020 約聘僱人員待遇		人/年	1	435,792	435,792	約僱人員五等薪俸待遇。		
1030 獎金		人/年	1	54,474	54,474	約僱人員五等年終工作獎金。		
		年	1	96	96	補至千元差額。		
1035 其他給與		人/年	1	16,000	16,000	約僱人員五等休假補助。		
1040 加班值班費		年	1	34,802	34,802	業務加班費。		
		人/年	1	23,200	23,200	約僱人員五等不休假加班費。		
1050 退休離職儲金		人/年	1	28,872	28,872	約僱人員五等提撥離職儲金。		
1055 保險		人/年	1	23,580	23,580	約僱人員五等健保費。		
		人/年	1	41,184	41,184	約僱人員五等勞保費。		
2000 業務費					1,543,000	市款1,023,000元，收支併列520,000元		
2051 物品					600,000			

臺中市大里區公所

歲出計畫說明提要與各項費用明細表

中華民國 112 年度

單位：新臺幣元

用途別科目	單位	數量	單價	預算數	說明
2054 一般事務費	年	1	500,000	500,000	消耗品購置經費。
	年	1	100,000	100,000	非消耗品購置經費。
				770,000	
	年	1	214,000	214,000	印刷、宣導、佈置、誤餐費及雜支等經費。
	年	1	36,000	36,000	美化綠化防治公害衛生經費。
2069 設施及機械設備養護費	年	1	520,000	520,000	綠美化後空地認養管理計畫-空地綠化相關經費。(環境保護基金)
				170,000	
2072 國內旅費	年	1	170,000	170,000	雜項設備維護費。
				3,000	
	年	1	3,000	3,000	因公出差旅費。

臺中市大里區公所

歲出計畫說明提要與各項費用明細表

中華民國 112 年度

單位：新臺幣元

區公所業務—人文業務	業務計畫及工作計畫 名稱與編號		37020600503 區公所業務-人文業務	承辦單位	人文課	預算金額	2,625千元	區公所業務—人文業務
	歲出計畫說明	<p>一.計畫內容：文化藝術、慶典活動、觀光宣導、兵役行政、徵兵處理、分階段軍事訓練、兵役勤務、後備軍人管理、替代役業務及其他有關文化及役政事項。</p> <p>二.預期成果：藉由辦理各項藝文活動，提高區民文化水準，充實精神生活。落實役男徵兵處理、替代役申請及出境役男、後備軍人與替代備役管理，提高役政業務效能。</p>						
用途別科目		單位	數量	單價	預算數	說明		
合計					2,625,000	市款2,625,000元		
1000 人事費					133,000	市款133,000元		
1040 加班值班費		年	1	133,000	133,000	業務加班費。		
2000 業務費					2,412,000	市款2,412,000元		
2051 物品		年	1	80,640	80,640	消耗品購置經費。		
		年	1	50,000	50,000	非消耗品購置經費。		
2054 一般事務費					1,771,360			
		年	1	170,000	170,000	役政業務作業經費。		
		年	1	281,659	281,659	印刷、宣導、佈置、誤餐費及雜支等經費。		
		年	1	129,701	129,701	辦理役政業務及戶役政資訊系統相關費用。(基本作業費34,900元+役男人數6,736人*7.5元+後備軍人23,306人*1.9元)		
		年	1	950,000	950,000	2023第十六屆大里杙音樂節活動等經費。		
		年	1	150,000	150,000	辦理藝文、社區營造等經費。		
		年	1	90,000	90,000	志工教育訓練及聯誼活動等各項經費。		
2063 房屋建築養護費		年	1	60,000	60,000	大里杙文化館維護費。		

臺中市大里區公所

歲出計畫說明提要與各項費用明細表

中華民國 112 年度

單位：新臺幣元

區公所業務 人文業務	用途別科目	單位	數量	單價	預算數	說明	區公所業務 人文業務
	2069 設施及機械設備養護費	年	1	100,000	100,000	100,000	大里杙老街維護費。
	2072 國內旅費	年	1	78,000	78,000	228,000	因公出差旅費。
		年	1	150,000	150,000		護送役男入營旅費。
	2084 短程車資	年	1	42,000	42,000	122,000	役男入營車資。(大里至臺中或新烏日火車站等)
		年	1	80,000	80,000		役男體複檢、入營接駁車資等。
	4000 獎補助費				80,000		市款80,000元
	4065 社會福利津貼及濟助	年	1	80,000	80,000	80,000	役男服務中因公傷、病亡等眷屬慰問金。

臺中市大里區公所

歲出計畫說明提要與各項費用明細表

中華民國 112 年度

單位：新臺幣元

一般建築及設備 一般建築及設備	業務計畫及工作計畫 名稱與編號	37020609001 一般建築及設備-一般建築及設備	承辦單位	秘書室、民政課、社會課、農業及建設課	預算金額	28,445千元	一般建築及設備 一般建築及設備
	歲出計畫說明	<p>一.計畫內容：大里區仁化里、仁德里聯合活動中心興建工程、區里建設服務經費、轄區道路標誌標線交通管制設施經費、垃圾掩埋場回饋地方建設經費、大里區福田水資源回收中心回饋金、汰舊換購公務電動機車及零星雜項設備之購置等。</p> <p>二.預期成果：滿足地方基層民眾之迫切需求，適時解決基層建設問題，以利基層區政之發展推動。改善設置嫌惡設施地區居民設施，以減少抗爭並提升居住生活品質。</p>					
	用途別科目	單位	數量	單價	預算數	說明	
	合計				28,445,000	市款27,693,000元，收支併列752,000元	
	3000 設備及投資				28,445,000	市款27,693,000元，收支併列752,000元	
	3010 房屋建築及設備費	年	1	18,530,000	18,530,000	大里區仁化里、仁德里聯合活動中心興建工程。(總經費37,060千元，分年編列：112年18,530千元，113年18,530千元) 總工程費用37,060,000元 含工程管理費933,258元 (5,000,000*3.5%+20,000,000*3%+6,330,331*2.5%)	
	3015 公共建設及設施費	年	1	3,307,000	3,307,000	區里建設服務經費-各里小型工程款3,307,000元。 含工程管理費105,805元 (3,023,011*3.5%)	
		年	1	853,000	853,000	大里區垃圾掩埋場回饋塗城里公共設施建設經費853,000元。 含工程管理費27,291元 (779,749*3.5%)。 (依據「臺中市垃圾處理場所回饋地方自治條例」第7條)	
		年	1	2,900,000	2,900,000	轄區道路標誌標線交通管制設施工程2,900,000元。 含工程管理費171,355元 (2,576,765*6.65%)	

臺中市大里區公所

歲出計畫說明提要與各項費用明細表

中華民國 112 年度

單位：新臺幣元

	用途別科目	單位	數量	單價	預算數	說明
一般建築及設備—一般建築及設備		年	1	758,000	758,000	樹王里道路公共設施改善工程758,000元。 含工程管理費 24,252元 (692,907*3.5%) (依據「臺中市水資源回收中心回饋自治條例」第9條)
	3025 運輸設備費				800,000	
		輛	10	80,000	800,000	里幹事公務機車汰舊換購電動機車。(市庫408千元，環境保護基金392千元)
	3030 資訊軟硬體設備費				112,000	
		年	1	112,000	112,000	區里建設服務經費-購置電腦(含主機螢幕)及筆記型電腦。
	3035 雜項設備費				1,185,000	
		年	1	520,000	520,000	大里區垃圾掩埋場回饋健民里雜項設備經費。(依據「臺中市垃圾處理場所回饋地方自治條例」第7條)
		年	1	173,000	173,000	區里建設服務經費-購置雜項設備費。
	年	1	300,000	300,000	大新等活動中心場地租借使用所需相關雜項設備費。(收支併列)	
	年	1	132,000	132,000	大里區垃圾掩埋場回饋塗城里雜項設備經費。(依據「臺中市垃圾處理場所回饋地方自治條例」第7條)	
	年	1	60,000	60,000	里活動中心場地租借使用所需相關雜項設備費。(收支併列)	

臺中市大里區公所

歲出計畫說明提要與各項費用明細表

中華民國 112 年度

單位：新臺幣元

第一預備金 第一預備金	業務計畫及工作計畫 名稱與編號		37020609801 第一預備金-第一預備金		承辦單位	各課室	預算金額	600千元	第一預備金 第一預備金
	歲出計畫說明	一.計畫內容：依據預算法第22條規定編列本所主管第一預備金並依法動支。 二.預期成果：配合業務完成各項計畫，直接間接使本所各項計畫達到預期目標。							
用途別科目		單位	數量	單價	預算數	說明			
合計					600,000	市款600,000元			
6000 預備金					600,000	市款600,000元			
6005 第一預備金					600,000				
		年	1	600,000	600,000	依預算法第22條規定編列及依同法第64條規定專案動支。			

臺中市大里區公所

歲出計畫說明提要與各項費用明細表

中華民國 112 年度

單位：新臺幣元

農林管理業務—農林管理業務	業務計畫及工作計畫 名稱與編號	56020601001 農林管理業務-農林管理業務	承辦單位	農業及建設 課	預算金額	2,819千元	農林管理業務—農林管理業務
歲出計畫說明	<p>一.計畫內容：農林漁牧、農業推廣、糧食、農產運銷、農情調查、水土保持、地政、土木工程、公共建設、水利、違章建築查報、公寓大廈、區里民活動中心新建、協辦動物防疫檢疫業務、工商財稅業務、大里區福田水資源回收中心回饋金及其他有關基層農政及經濟建設事項。</p> <p>二.預期成果：依工作計畫執行，協助各項農經推廣之實施、改善全區道路橋樑及附屬設施。提供民眾農業使用證明申請案件審查及農政資料調查。期望藉由地方基礎設施維護提供使用之民眾安全、安心及舒適的環境，進而提升區里整體服務品質。</p>						
	用途別科目	單位	數量	單價	預算數	說明	
	合計				2,819,000	市款2,819,000元	
	1000 人事費				679,000	市款679,000元	
	1020 約聘僱人員待遇	人/年	1	435,792	435,792	約僱人員五等薪俸待遇。	
	1030 獎金	人/年	1	54,474	54,474	約僱人員五等年終工作獎金。	
		年	1	296	296	補至千元差額。	
	1035 其他給與	人/年	1	16,000	16,000	約僱人員五等休假補助。	
	1040 加班值班費	年	1	78,802	78,802	業務加班費。	
	1050 退休離職儲金	人/年	1	28,872	28,872	約僱人員五等提撥離職儲金。	
	1055 保險	人/年	1	23,580	23,580	約僱人員五等健保費。	
		人/年	1	41,184	41,184	約僱人員五等勞保費。	
	2000 業務費				1,990,000	市款1,990,000元	
	2018 資訊服務費				30,000		

臺中市大里區公所

歲出計畫說明提要與各項費用明細表

中華民國 112 年度

單位：新臺幣元

用途別科目	單位	數量	單價	預算數	說明
農林管理業務 — 農林管理業務	年	1	30,000	30,000	都市計畫土地使用分區證明核簽系統維護經費。
	2036 按日按件計資酬金			30,000	
	次	30	1,000	30,000	租佃委員出席交通費。
	2051 物品			150,000	
	年	1	100,000	100,000	消耗品購置經費。
	年	1	50,000	50,000	非消耗品購置經費。(含業務相關法令、書刊等)
	2054 一般事務費			1,213,000	
	年	1	180,000	180,000	印刷、宣導、佈置、誤餐費及雜支等經費。
	棟	100	1,000	100,000	公寓大廈管理業務等經費。
	人/年	10	1,000	10,000	租佃委員聯誼活動費。
	年	1	923,000	923,000	大里區福田水資源回收中心回饋金辦理本區及樹王里地方團體各項活動及雜項等經費。(依據「臺中市水資源回收中心回饋自治條例」第9條)
	2069 設施及機械設備養護費			497,000	
	年	1	497,000	497,000	地下道、人行路橋清潔維護費及道路、人行道、排水設施維護費。
	2072 國內旅費			70,000	
	年	1	70,000	70,000	因公出差旅費。
4000 獎補助費			150,000	市款150,000元	
4050 對學生之獎助			150,000		
年	1	150,000	150,000	大里區福田水資源回收中心回饋金辦理樹王里學生獎學金經費。(依據「臺中市水資源回收中心回饋自治條例」第9條)	

農林管理業務
—
農林管理業務

臺中市大里區公所

歲出計畫說明提要與各項費用明細表

中華民國 112 年度

單位：新臺幣元

社 政 業 務 — 社 會 福 利	業務計畫及工作計畫 名稱與編號		63020600201 社政業務-社會福利	承辦單位	社會課	預算金額	71,537千元	社 政 業 務 — 社 會 福 利
	歲 出 計 畫 說 明	一.計畫內容：社會行政、社會福利、社會救助、全民健康保險、國民年金、社區發展及其他有關社政事項，並積極辦理社會福利救助工作及宣導社會福利措施。 二.預期成果：保障區民基本生活水準、改善低收入生活，落實各項社會救助、福利政策，建立祥和社會。						
分支計畫及用途別科目		單位	數量	單價	預算數	說明		
合計					71,537,000	市款71,037,000元，收支併列500,000元		
10社會福利					71,537,000	市款71,037,000元，收支併列500,000元		
1000 人事費					216,000	市款216,000元		
1035 其他給與					4,738			
		人/年	1	4,738	4,738	辦理健保業務約僱人員四等休假補助。(市庫配合款)		
1040 加班值班費					129,664			
		年	1	129,664	129,664	業務加班費。		
1050 退休離職儲金					25,056			
		人/年	1	25,056	25,056	辦理健保業務約僱人員四等提撥離職儲金。(市庫配合款)		
1055 保險					56,542			
		人/年	1	20,472	20,472	辦理健保業務約僱人員四等健保費。(市庫配合款)		
		人/年	1	35,748	35,748	辦理健保業務約僱人員四等勞保費。(市庫配合款)		
		年	1	322	322	補至千元差額。		
2000 業務費					4,415,000	市款3,915,000元，收支併列500,000元		
2003 教育訓練費					40,000			
		年	1	40,000	40,000	社區幹部及獨居老人志工教育訓練。		
2006 水電費					835,000			

臺中市大里區公所

歲出計畫說明提要與各項費用明細表

中華民國 112 年度

單位：新臺幣元

分支計畫及用途別科目	單位	數量	單價	預算數	說明
2027 保險費	年	1	70,000	70,000	各社區活動中心水費。(專款專用)
	年	1	765,000	765,000	各社區活動中心電費。(專款專用)
2036 按日按件計資酬金	年	1	30,000	30,000	志工保險費。
	年	1	95,000	95,000	各社區活動中心火險及公共意外責任險。(專款專用)
2051 物品	件	32,767	5	163,835	敬老禮金送件費。(專款專用)
	年	1	89,590	89,590	消耗品購置經費。
2054 一般事務費	年	1	60,000	60,000	非消耗品購置經費。
	年	1	130,075	130,075	印刷、宣導、佈置、誤餐費及雜支等經費。
2063 房屋建築養護費	年	1	500,000	500,000	大新等活動中心場地租借使用所需相關經費。(收支併列)
	年	1	80,000	80,000	關懷獨居老人相關經費。
2072 國內旅費	里	27	30,000	810,000	各里辦理老人福利活動經費。(專款專用)
	年	1	67,500	67,500	孝行楷模表揚經費。
4000 獎補助費	年	1	1,454,000	1,454,000	各社區活動中心各項管理維護等經費。(專款專用)
	年	1	60,000	60,000	國內旅費。
4090 其他補助及捐助	年	1	60,000	60,000	因公出差旅費。
				66,906,000	市款66,906,000元
				66,906,000	

臺中市大里區公所

歲出計畫說明提要與各項費用明細表

中華民國 112 年度

單位：新臺幣元

社政業務—社會福利	分支計畫及用途別科目	單位	數量	單價	預算數	說明	社政業務—社會福利
		人	31,611	1,650	52,158,150	65~89歲敬老禮金。(專款專用)	
		人	757	2,650	2,006,050	90~94歲敬老禮金。(專款專用)	
		人	205	4,650	953,250	95~99歲敬老禮金。(專款專用)	
		人	32,767	350	11,468,450	老人活動代金。(專款專用)	
		人	194	1,650	320,100	55歲至64歲原住民敬老禮金。(專款專用)	

臺中市大里區公所

各項費用彙計表

中華民國112年度

單位：新臺幣千元

工作計畫名稱及編號	37020600101 行政管理	37020600501 民政業務	37020600502 經建業務	37020600503 人文業務	37020609001 一般建築及設 備	37020609801 第一預備金
第一、二級用途別 科目名稱及編號						
合 計	125,745	71,111	2,201	2,625	28,445	600
100000人事費	99,078	260	658	133		
101500法定編制人員待遇	63,996					
102000約聘僱人員待遇	660		436			
102500技工及工友待遇	1,624					
103000獎金	13,754		55			
103500其他給與	1,488	49	16			
104000加班值班費	3,882	211	58	133		
105000退休離職儲金	7,651		29			
105500保險	6,023		65			
200000業務費	26,157	47,623	1,543	2,412		
200300教育訓練費	120					
200600水電費	1,369	428				
200900通訊費	1,906	26				
201800資訊服務費	754	5				
202100其他業務租金	724					
202400稅捐及規費	80					
202700保險費	138	8,132				
203300臨時人員酬金	14,790					
203600按日按件計資酬金	82	1,958				
205100物品	1,815	381	600	131		
205400一般事務費	2,791	36,456	770	1,771		
206300房屋建築養護費	303			60		
206600車輛及辦公器具養護費	420					
206900設施及機械設備養護費	480	174	170	100		
207200國內旅費	150	64	3	228		
208400短程車資				122		
209300特別費	234					
300000設備及投資	300				28,445	
301000房屋建築及設備費					18,530	
301500公共建設及設施費					7,818	

臺中市大里區公所

各項費用彙計表

中華民國112年度

單位：新臺幣千元

工作計畫名稱及編號 第一、二級用途別 科目名稱及編號	37020600101 行政管理	37020600501 民政業務	37020600502 經建業務	37020600503 人文業務	37020609001 一般建築及設 備	37020609801 第一預備金
302500運輸設備費					800	
303000資訊軟硬體設備費	200				112	
303500雜項設備費	100				1,185	
400000獎補助費	210	23,228		80		
404000對國內團體之捐助		720				
405000對學生之獎助						
406500社會福利津貼及濟助				80		
408500獎勵及慰問	210					
409000其他補助及捐助		22,508				
600000預備金						600
600500第一預備金						600

臺中市大里區公所
各項費用彙計表(續)

中華民國112年度

單位：新臺幣千元

工作計畫名稱及編號	56020601001 農林管理業務	63020600201 社會福利	合 計			
第一、二級用途別 科目名稱及編號						
合 計	2,819	71,537	305,083			
100000人事費	679	216	101,024			
101500法定編制人員待遇			63,996			
102000約聘僱人員待遇	436		1,532			
102500技工及工友待遇			1,624			
103000獎金	55		13,863			
103500其他給與	16	5	1,574			
104000加班值班費	79	130	4,492			
105000退休離職儲金	29	25	7,734			
105500保險	65	57	6,209			
200000業務費	1,990	4,415	84,140			
200300教育訓練費		40	160			
200600水電費		835	2,632			
200900通訊費			1,932			
201800資訊服務費	30		789			
202100其他業務租金			724			
202400稅捐及規費			80			
202700保險費		125	8,395			
203300臨時人員酬金			14,790			
203600按日按件計資酬金	30	164	2,234			
205100物品	150	150	3,226			
205400一般事務費	1,213	1,588	44,589			
206300房屋建築養護費		1,454	1,817			
206600車輛及辦公器具養護費			420			
206900設施及機械設備養護費	497		1,421			
207200國內旅費	70	60	575			
208400短程車資			122			
209300特別費			234			
300000設備及投資			28,745			
301000房屋建築及設備費			18,530			
301500公共建設及設施費			7,818			

臺中市大里區公所
各項費用彙計表(續)

中華民國112年度

單位：新臺幣千元

工作計畫名稱及編號	56020601001 農林管理業務	63020600201 社會福利	合 計			
第一、二級用途別 科目名稱及編號						
302500運輸設備費			800			
303000資訊軟硬體設備費			312			
303500雜項設備費			1,285			
400000獎補助費	150	66,906	90,574			
404000對國內團體之捐助			720			
405000對學生之獎助	150		150			
406500社會福利津貼及濟助			80			
408500獎勵及慰問			210			
409000其他補助及捐助		66,906	89,414			
600000預備金			600			
600500第一預備金			600			

臺中市大里區公所

歲出一級用途別科目分析表

中華民國112年度

單位：新臺幣千元

名稱及編號	合計	經常支出						資本支出					
		人事費	業務費	獎補助費	債務費	預備金	小計	人事費	業務費	設備及投資	獎補助費	預備金	小計
合計	305,083	101,024	84,140	90,574		600	276,338			28,745			28,745
37020600000 民政支出	230,727	100,129	77,735	23,518		600	201,982			28,745			28,745
37020600100 一般行政	125,745	99,078	26,157	210			125,445			300			300
37020600101 行政管理	125,745	99,078	26,157	210			125,445			300			300
37020600500 區公所業務	75,937	1,051	51,578	23,308			75,937						
37020600501 民政業務	71,111	260	47,623	23,228			71,111						
37020600502 經建業務	2,201	658	1,543				2,201						
37020600503 人文業務	2,625	133	2,412	80			2,625						
37020609000 一般建築及設備	28,445									28,445			28,445
37020609001 一般建築及設備	28,445									28,445			28,445
37020609800 第一預備金	600					600	600						
37020609801 第一預備金	600					600	600						
56020600000 農業支出	2,819	679	1,990	150			2,819						
56020601000 農林管理業務	2,819	679	1,990	150			2,819						
56020601001 農林管理業務	2,819	679	1,990	150			2,819						
63020600000 福利服務支出	71,537	216	4,415	66,906			71,537						
63020600200 社政業務	71,537	216	4,415	66,906			71,537						
63020600201 社會福利	71,537	216	4,415	66,906			71,537						

臺中市大里區公所

資本支出分析表

中華民國112年度

單位：新臺幣千元

名稱及編號	合計	設備及投資								其他資本支出	
		土地	房屋建築及設備	公共建設及設施	機械設備	運輸設備	資訊軟體設備	雜項設備	權利		投資
合計	28,745		18,530	7,818		800	312	1,285			
37020600100 一般行政	300						200	100			
37020600101 行政管理	300						200	100			
37020609000 一般建築及設備	28,445		18,530	7,818		800	112	1,185			
37020609001 一般建築及設備	28,445		18,530	7,818		800	112	1,185			

臺中市大里區公所

人事費彙計表

中華民國112年度

單位：新臺幣元

類別	預算員額	全年度人事費											備註	
		民意代表待遇	政務人員待遇	法定編制人員待遇	約聘僱人員待遇	技工及工友待遇	獎金	其他給與	加班值班費	退休退職給付	退休離職儲金	保險		合計
合計	96			63,996,240	1,531,500	1,624,080	13,862,952	1,574,089	4,492,053		7,733,796	6,209,290	101,024,000	
正式員額	88			63,996,240			13,332,550	1,408,000	3,595,890		7,574,724	5,708,844	95,616,248	
職員	88			63,996,240			13,332,550	1,408,000	3,595,890		7,574,724	5,708,844	95,616,248	
約聘僱人員	4				1,531,500		191,438	52,738	59,860		124,416	266,784	2,226,736	
駕駛	1					429,240	89,425	16,000	23,609		34,656	62,196	655,126	
工友	3					1,194,840	248,925	48,000	65,717			171,144	1,728,626	
其他人事費							614	49,351	746,977			322	797,264	

臺中市大里區公所

人事費分析表

中華民國112年度

0137010100-民政支出-一般行政-行政管理

單位：新臺幣元

類別	預算員額	全年度人事費											備註	
		民意代表待遇	政務人員待遇	法定編制人員待遇	約聘僱人員待遇	技工及工友待遇	獎金	其他給與	加班值班費	退休退職給付	退休離職儲金	保險		合計
合計	93			63,996,240	659,916	1,624,080	13,753,612	1,488,000	3,881,936		7,650,996	6,023,220	99,078,000	
正式員額	88			63,996,240			13,332,550	1,408,000	3,595,890		7,574,724	5,708,844	95,616,248	
職員	88			63,996,240			13,332,550	1,408,000	3,595,890		7,574,724	5,708,844	95,616,248	
約聘僱人員	1				659,916		82,490	16,000	36,660		41,616	81,036	917,718	
駕駛	1					429,240	89,425	16,000	23,609		34,656	62,196	655,126	
工友	3					1,194,840	248,925	48,000	65,717			171,144	1,728,626	
其他人事費							222		160,060				160,282	

臺中市大里區公所

人事費分析表

中華民國112年度

0137050100-民政支出-區公所業務-民政業務

單位：新臺幣元

類別	預算員額	全年度人事費											備註	
		民意代表待遇	政務人員待遇	法定編制人員待遇	約聘僱人員待遇	技工及工友待遇	獎金	其他給與	加班值班費	退休退職給付	退休離職儲金	保險		合計
合計								49,351	210,649				260,000	
其他人事費								49,351	210,649				260,000	

臺中市大里區公所

人 事 費 分 析 表

中華民國112年度

0137050200-民政支出-區公所業務-經建業務

單位：新臺幣元

類別	預算員額	全年度人事費											備註	
		民意代表待遇	政務人員待遇	法定編制人員待遇	約聘僱人員待遇	技工及工友待遇	獎金	其他給與	加班值班費	退休退職給付	退休離職儲金	保險		合計
合計	1				435,792		54,570	16,000	58,002		28,872	64,764	658,000	
約聘僱人員	1				435,792		54,474	16,000	23,200		28,872	64,764	623,102	
其他人事費							96		34,802				34,898	

臺中市大里區公所

人事費分析表

中華民國112年度

0137050300-民政支出-區公所業務-人文業務

單位：新臺幣元

類別	預算員額	全年度人事費											備註	
		民意代表待遇	政務人員待遇	法定編制人員待遇	約聘僱人員待遇	技工及工友待遇	獎金	其他給與	加班值班費	退休退職給付	退休離職儲金	保險		合計
合計									133,000				133,000	
其他人事費									133,000				133,000	

臺中市大里區公所

人 事 費 分 析 表

中華民國112年度

0356100100-農業支出-農林管理業務-農林管理業務

單位：新臺幣元

類別	預算員額	全年度人事費											備註	
		民意代表待遇	政務人員待遇	法定編制人員待遇	約聘僱人員待遇	技工及工友待遇	獎金	其他給與	加班值班費	退休退職給付	退休離職儲金	保險		合計
合計	1				435,792		54,770	16,000	78,802		28,872	64,764	679,000	
約聘僱人員	1				435,792		54,474	16,000			28,872	64,764	599,902	
其他人事費							296		78,802				79,098	

臺中市大里區公所

人事費分析表

中華民國112年度

0463020100-福利服務支出-社政業務-社會福利

單位：新臺幣元

類別	預算員額	全年度人事費											備註	
		民意代表待遇	政務人員待遇	法定編制人員待遇	約聘僱人員待遇	技工及工友待遇	獎金	其他給與	加班值班費	退休退職給付	退休離職儲金	保險		合計
合計	1							4,738	129,664		25,056	56,542	216,000	
約聘僱人員	1							4,738			25,056	56,220	86,014	
其他人事費									129,664			322	129,986	

臺中市大里區公所

約聘僱人員費用分析表

中華民國112年度

單位：新臺幣元

科 目				約聘人員 (人*月)	約僱人員 (人*月)	全年度預算數	說 明
款	項	目	節				
						2,226,736	包括約聘僱人員待遇1,531,500元、年終工作獎金191,438元、未休假加班費59,860元、保險費266,784元、離職儲金124,416元及休假補助52,738元。
02						2,226,736	
	020					2,226,736	
		01				917,718	
			01			917,718	
				1x12		917,718	
		02				623,102	
			02			623,102	
					1x12	623,102	
		05				599,902	
			01			599,902	
					1x12	599,902	
		06				86,014	
			01			86,014	
					1x12	86,014	

臺中市大里區公所

公務車輛明細表

中華民國112年度

單位：新臺幣元

業務計畫 及工作計 畫名稱	車輛 數	車輛 種類	乘客 人數 (不含 司機)	購置 年月	汽缸總 排氣量 (立方 公分)	牌照稅 (全年)	燃料使 用費 (全年)	油料費(全年)			養 護 費	車輛 保 險 費	車輛 檢 驗 費	備註
								數量 (公升)	單價 (元)	金額				
一般行政 行政管理		現有車輛				42,180	34,044			285,012	307,700	46,354	3,450	
	1	小客車	4	10404	1798	7,120	4,800	1,668	31.0	51,708	51,000	2,483	450	車號:ALY-1653
	2	小客貨兩用 車	7	10403	2351	22,460	12,360	3,336	31.0	103,416	102,000	5,830	900	車號： AKN-1051 AKN-1052
	1	高空作業車	2	09410	2835	4,500	5,940	1,668	28.0	46,704	51,000	6,000	900	車號:8402-NB (特種車)
	1	高空作業車	2	10512	5193	8,100	10,044	2,280	28.0	63,840	51,000	10,000	1,200	車號:KED-3398 (特種車，總重量 7.5噸)
	2	重型機車		10507	124		900	624	31.0	19,344	3,400	1,422		車號: MGN-5322 MGN-5323 (以上均為里幹事 用車)
	2	重型電動機 車		10712	8HP						3,400	1,422		車號: EMP-1960 EMP-1961 (以上均為里幹事 用車)
	2	重型電動機 車		11002	8HP						3,400	1,422		車號: EPE-1108 EPE-1110 (以上均為里幹事 用車)
25	重型電動機 車		11104	8HP						42,500	17,775		車號: EQS-5186 (里幹事用車) EQS-5178 EQS-5179 EQS-5180 EQS-5182 EQS-5183 EQS-5185 EQS-5187 EQS-5189 EQS-5190 EQS-5191 EQS-5192 EQS-5193 EQS-5195 EQS-5196 EQS-5197 EQS-5199 EQS-5200 EQS-5201 EQS-5202 EQS-5203 EQS-5205 EQS-5206	

臺中市大里區公所
公務車輛明細表

中華民國112年度

單位：新臺幣元

業務計畫 及工作計 畫名稱	車輛 數	車輛 種類	乘客 人數 (不含 司機)	購置 年月	汽缸總 排氣量 (立方 公分)	牌照稅 (全年)	燃料使 用費 (全年)	油料費(全年)			養 護 費	車輛 保 險 費	車輛 檢 驗 費	備註
								數量 (公升)	單價 (元)	金額				
一般行政 行政管理		本年度新增 車輛									17,000	7,110		EQS-5207 EQS-5208
	10	重型電動機 車		11201	8HP						17,000	7,110		預計112年1月購 置里幹事及公務 等用車
		合計				42,180	34,044			285,012	324,700	53,464	3,450	

臺中市大里區公所

中程資本支出計畫概況表

中華民國112年度

單位：新臺幣千元

業務計畫及工作計畫名稱與編號	37020609001 一般建築及設備-一般建築及設備	經費需求總數	900,000千元	計畫期間	自109.01.01起至113.12.31止	
計畫內容	大里區聯合行政中心興建工程	預期成果	形成完整的行政中心，強化工作機能之流暢與增加民眾洽公之便利性	計畫類別	房屋建築計畫	
工作項目	年度	概算數	占總需求(%)	已過期間執行數		說明
				實支數	保留數	
大里區聯合行政中心興建工程	109	47,575	5.29	1,000	46,575	大里區聯合行政中心興建工程。總經費900,000千元，分年編列：109年47,575千元。
大里區聯合行政中心興建工程	110					110年0元。
大里區聯合行政中心興建工程	111	12,425	1.38			111年12,425千元。
大里區聯合行政中心興建工程	112					112年0元。
大里區聯合行政中心興建工程	113	840,000	93.33			113年840,000千元。

臺中市大里區公所

中程資本支出計畫概況表

中華民國112年度

單位：新臺幣千元

業務計畫及工作計畫名稱與編號	37020609001 一般建築及設備-一般建築及設備	經費需求總數	37,060千元	計畫期間	自112.01.01起至113.12.31止	
計畫內容	大里區仁化里、仁德里聯合活動中心興建工程	預期成果	建立社區民眾親和關係、凝聚社區意識	計畫類別	房屋建築計畫	
工作項目	年度	概算數	占總需求(%)	已過期間執行數		說明
				實支數	保留數	
大里區仁化里、仁德里聯合活動中心興建工程	112	18,530	50.00			大里區仁化里、仁德里聯合活動中心興建工程。總經費37,060千元，分年編列：112年18,530千元。
大里區仁化里、仁德里聯合活動中心興建工程	113	18,530	50.00			113年18,530千元。

歲出按職能及經

中華民國112

職能別分類	經濟性分類	經常支出							資本支出				
		受僱人員報酬	購買商品及勞務支出	債務利息	土地租金支出	經常移轉			經常支出合計	投資及增資			
						對企業	對非營利及民間機構	對政府		對國外	對營業基金	對非營業特種基金	對民間企業
總計		118,088	67,676							276,338			
01 一般公共事務		116,960	61,505							201,982			
02 防衛													
03 公共秩序與安全													
04 教育													
05 保健													
06 社會安全與福利		420	4,211							71,537			
07 住宅及社區服務													
08 娛樂、文化與宗教													
09 燃料與能源													
10 農、林、漁、牧業		709	1,960							2,819			
11 礦業、製造業及營造業													
12 運輸及通信													
13 其他經濟服務													
14 環境保護													
15 其他支出													

濟性綜合分類表

年度

單位：新臺幣千元

資本支出													總計
資本移轉				土地購入	無形資產購入	固定資本形成						資本支出合計	
對企業	對非營利及民間機構	對政府	對國外			住宅	非住宅房屋	營建工程	運輸工具	資訊軟體	其他設備及機器		
						18,530	7,818	800		1,597		28,745	305,083
						18,530	7,818	800		1,597		28,745	230,727
													71,537
													2,819

臺中市大里區公所

轉帳收支對照表

中華民國112年度

單位：新臺幣千元

歲 出					歲 入					
科 目				預 算 數	科 目				預 算 數	
款	項	目	節		款	項	目	節		
				總計	2,072				總計	2,362
02				00020000000 臺中市政府主管	392	08			12000000000 其他收入	392
	020			00020600000 臺中市大里區公所	392		086		12173500000 臺中市政府環境保護局	392
		03		37020609000 一般建築及設備	392			01	12173500200 雜項收入	392
			01	37020609001 一般建築及設備	392				03 12173500210 其他雜項收入	392
02				00020000000 臺中市政府主管	520	08			12000000000 其他收入	520
	020			00020600000 臺中市大里區公所	520		086		12173500000 臺中市政府環境保護局	520
		02		37020600500 區公所業務	520			01	12173500200 雜項收入	520
			02	37020600502 經建業務	520				03 12173500210 其他雜項收入	520
02				00020000000 臺中市政府主管	360	03			05000000000 規費收入	450
	020			00020600000 臺中市大里區公所	360		014		05020600000 臺中市大里區公所	450
		02		37020600500 區公所業務	300			02	05020600300 使用規費收入	450
			01	37020600501 民政業務	300				02 05020600306 場地設施使用費	450
		03		37020609000 一般建築及設備	60					
			01	37020609001 一般建築及設備	60					

臺中市大里區公所

轉帳收支對照表

中華民國112年度

單位：新臺幣千元

歲 出					歲 入						
科 目				預 算 數	科 目				預 算 數		
款	項	目	節		名稱及編號	款	項	目		節	名稱及編號
02				0002000000	800	03				0500000000	1,000
				臺中市政府主管						規費收入	
	020			0002060000	800		014			0502060000	1,000
				臺中市大里區公所						臺中市大里區公所	
		06		6302060020	500		02			0502060030	1,000
				社政業務						使用規費收入	
			01	63020600201	500		02			05020600306	1,000
				社會福利						場地設施使用費	
		03		3702060900	300						
				一般建築及設備							
			01	37020609001	300						
				一般建築及設備							