

# 臺中市大里區災害應變中心環保組 標準作業程序

中華民國 105 年 8 月 26 日  
里區民字第 1050022217 號函定稿

中華民國 106 年 5 月 19 日  
里區民字第 1060014080 號函修正

# 大里區災害應變中心環保組標準作業程序

## 1. 目的

為紓解颱風、豪雨、地震等天然災害，迅速疏導溝渠積水，清理街道廢棄物及環境清潔之整理工作。

## 2. 適用範圍

本作業程序適用於大里區災害應變中心環保組之相關作業。

## 3. 參考資料

- 3.1 災害防救法。
- 3.2 臺中市地區災害防救計畫。
- 3.3 臺中市大里區地區災害防救計畫。

## 4. 權責單位

大里區清潔隊。

## 5. 任務分工事項

- 5.1 急迫性垃圾清理工作。
- 5.2 側溝堵塞疏濬工作。
- 5.3 轄內路樹倒塌之清理。
- 5.4 災區環境消毒工作。
- 5.5 其他有關業務權責事項。

## 6. 作業程序（附件 9-7.1）

### 6.1 災前整備

6.1.1 於防汛期前依「大里區災害應變中心環保組防災整備檢查表」（附件 9-7.2）完成例行檢查乙次。

6.1.2 氣象局發佈陸上颱風警報或豪雨特報，本組依環保局及本市災害應變中心指示成立各隊部之災害應變中心，編組人員均應於接獲通知時立即趕赴隊部待命。

6.1.3 成立區級災害應變中心時，組長或其代理人應依規定通知間內報到（附件 9-7.3），參加整備會議，並填具人員、機具報到表（附件 9-7.5）。

6.1.4 任務小組人員，如因故不能抵達時，由組長指定代理人，遇有突發災害而交通中斷，應於交通恢復後，立即自動進駐工作崗位。

6.1.5 任務編組人員一律停止休假，由負責人確實掌握，在指定地點待命，非有命令不得離開工作崗位。

6.1.6 待命車輛、機具應停放於適當安全地點，隨時準備出動。

## 6.2 災害應變（風災、水災、地震時之救災程序及內容）

6.2.1 本組組長親自坐鎮隊部，以因應緊急及特殊狀況之應變措施。

6.2.2 對災害處理應變之程序、過程及市指揮官下達之指令，幕僚作業人員應填寫受理案件管制單（附件 9-7.6）交受命單位及人員收執，並立即依權責調度人員、機具執行救災任務，執行完畢後，並應記錄於災害應變中心大事紀要表（附件 9-7.7）中，俾於日後查證以明責任。

6.2.3 若災情不斷擴大，非區災害應變中心能力所及時，組長應作判斷，並向指揮官報告，先行尋求跨區支援，必要時再向區災害應變中心請求支援。

6.2.4 災情處理完畢應將處理成效詳列於災情通報表，回報指揮官並予以結案。

### 6.2.5 任務小組責任範圍

（1）清除側溝、排水設施易淤塞之廢棄物。

（2）疏導積水，清除水溝堵塞物。

（3）暫時移置斷落之樹枝、樹幹及廣告招牌等廢棄物，排除交通幹線障礙（必要時搶修組應立即協助）。

（4）查報積水地區及原因。

## 6.3 災後復原

6.3.1 災情處理完畢應將處理成效詳列於災情通報表，回報指揮官並予以結案。

6.3.2 在災害通過後，交通恢復時，各分隊長應就轄區受災狀況勘查並擬災後復建計劃，依人員狀況適當編組後，展開污泥、垃圾清除工作，組長、領班

應巡視災區督導災後復建工作進行，並將災區狀況及工作進度，報告指揮中心，使指揮中心及指揮官隨時了解狀況。

6.3.3 在災害通過後，交通恢復時，各分隊長應就轄區受災狀況勘查並擬災後復建計劃，依人員狀況適當編組後，展開污泥、垃圾清除工作，組長、領班應巡視災區督導災後復建工作進行，並將災區狀況及工作進度，報告指揮中心，使指揮中心及指揮官隨時了解狀況。

6.3.4 本組轄區之分隊需要支援時，由組長調派其他分隊人車支援，必要時請區公所及市府協調支援。

6.3.5 本組轄區淹水地區、面積、損壞果皮箱數量、設置地點等一併報環保局指揮中心。

6.3.6 為儘速清運污泥、垃圾工作，由組長依權宜報請環保局決定，將收集住戶垃圾時間路線變更，並請民政課通知各里，請里辦廣播籲請居民合作。

6.3.7 清運作業順序，先清運重要道路之污泥、垃圾，繼之一般道路，最後為小街巷弄，並以排除交通障礙為優先，行道樹倒臥斷落先予移置路旁，使其不妨礙交通。

6.3.8 清掃工作人員，除應穿反光背心，並應確實注意安全。

6.3.9 如通往垃圾轉運站之道路中斷不能通行時，可在適當地點停放或研議暫設垃圾轉運站，至道路可以通行時，即運往處理場（廠）或視實際狀況繞道運送，以爭取時效。

6.3.10 當日工作完畢後，將當天清運成果列表，於第二日通報區災害應變中心，全部工作結束後並應立即彙報環保局。

6.3.11 當指揮中心通報解除待命，即解除本任務編組，恢復常態。

6.3.12 救災期間擔任工作人員加班費應核實報支。

6.3.13 配合環保局或市級災害應變中心召開檢討救災工作之得失，作為今後工作參考。

## 7. 附件

- 9-7.1 大里區災害應變中心環保組作業流程圖。
- 9-7.2 大里區災害應變中心環保組防災整備檢查表。
- 9-7.3 臺中市大里區公所災害應變中心編組人員輪值簽到、退表。
- 9-7.4 臺中市大里區公所成立災害應變中心排班輪值表。
- 9-7.5 防救災人員、機具報到表。
- 9-7.6 災害應變中心受理案件管制單。
- 9-7.7 災害應變中心大事紀要表。

附件9-7.1

### 大里區災害應變中心環保組作業流程圖

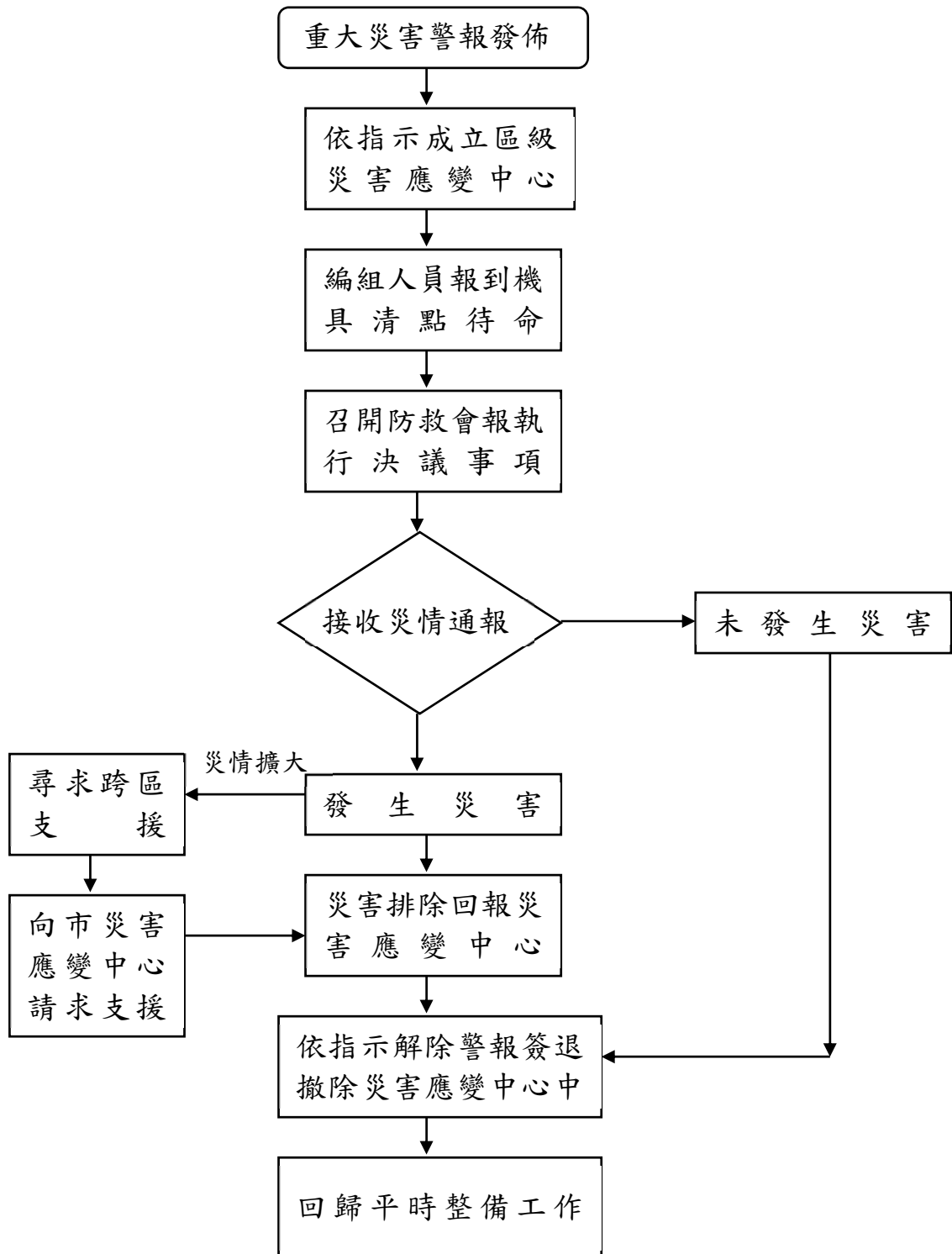

## 附件 9-7.2

## 大里區災害應變中心環保組防災整備檢查表

更新日期： 年 月 日

項目	檢查細項	檢查結果		檢查時間	檢查人員 簽名	備註
		正常	改善措施			
環 保 組	1 編組標準作業程序書	<input type="checkbox"/> 有	<input type="checkbox"/> 無			
	2 編組人員通訊錄	<input type="checkbox"/> 有	<input type="checkbox"/> 無			
	3 垃圾集中、轉運站清冊	<input type="checkbox"/> 有	<input type="checkbox"/> 無			
	4 人員、機具編組	<input type="checkbox"/> 有	<input type="checkbox"/> 無			
	5 清運車輛調度					
	5.1 洗街車	<input type="checkbox"/> 有 部	<input type="checkbox"/> 無、 <input type="checkbox"/> 故障 部 說明：			
	5.2 垃圾車(壓縮車)	<input type="checkbox"/> 有 部	<input type="checkbox"/> 無、 <input type="checkbox"/> 故障 部 說明：			
	5.3 資源回收車	<input type="checkbox"/> 有 部	<input type="checkbox"/> 無、 <input type="checkbox"/> 故障 部 說明：			
	5.4 卡車	<input type="checkbox"/> 有 部	<input type="checkbox"/> 無、 <input type="checkbox"/> 故障 部 說明：			
	5.3 消毒車	<input type="checkbox"/> 有 部	<input type="checkbox"/> 無、 <input type="checkbox"/> 故障 部 說明：			
	6 文書表件					
	6.1 作業流程圖	<input type="checkbox"/> 有	<input type="checkbox"/> 無			
	6.2 人員、機具報到表	<input type="checkbox"/> 有	<input type="checkbox"/> 無			
	6.3 受理案件管制單	<input type="checkbox"/> 有	<input type="checkbox"/> 無			
6.4 清運垃圾成果報表	<input type="checkbox"/> 有	<input type="checkbox"/> 無				
6.5 新聞稿	<input type="checkbox"/> 有	<input type="checkbox"/> 無				
6.6 大事紀要表	<input type="checkbox"/> 有	<input type="checkbox"/> 無				

大里區公所製

附件 9-7.3

**臺中市大里區公所災害應變中心編組人員輪值簽到、退表**

一、災害名稱：

二、災害應變中心成立時間： 年 月 日 時 分

三、災害應變中心成立地點：

四、編組人員簽到（退）

組別 名稱	編組 職稱	所屬 單位	姓 名	簽到（退）時間					姓 名	
					年	月	日	時		分
				到						
				退						
				到						
				退						
				到						
				退						
				到						
				退						
				到						
				退						
				到						
				退						
				到						
				退						
				到						
				退						



附件 9-7.4

### 臺中市大里區公所成立災害應變中心排班輪值表

災害名稱：\_\_\_\_\_ 日期 \_\_\_\_\_ - \_\_\_\_\_

環保組

編號	日期	時間	課室/單位	職稱	姓名
1		日間 08：00~16：00			
		日間 16：00~ 夜間 10：00			
		夜間 10：00~ 翌日 80：00			
2		日間 08：00~15：00			
		日間 16：00~ 夜間 10：00			
		夜間 10：00~ 翌日 80：00			

附件 9-7.5

臺中市大里區災害應變中心防救災人員、機具報到表

災害名稱：\_\_\_\_\_

可動用人數：\_\_\_\_\_

機具名稱	數量	放置地點	聯絡人	聯絡電話	備考
備考	本表可依各編組所控管之器材、機具內容自行調整				

報到時間：       年       月       日       時       分

報到地點：

指揮官：

組長：

填報人：

## 附件 9-7.6

## 臺中市大里區災害應變中心受理案件管制單

編號：

報案人		報案時間	年 月 日 時 分	聯絡電話	
受理人		受理時間	年 月 日 時 分	聯絡電話	
報 案 內 容					
電話接聽人員填寫以上欄位					
權 責 單 位	<input type="checkbox"/> 搶救組 <input type="checkbox"/> 醫護組 <input type="checkbox"/> 維生管線組 <input type="checkbox"/> 搶修組 <input type="checkbox"/> 環保組 <input type="checkbox"/> 其他_____				
	<input type="checkbox"/> 收容救濟組 <input type="checkbox"/> 治安交通組 <input type="checkbox"/> 幕僚查報組 <input type="checkbox"/> 總務組				
處 理 情 形	填報組別：            填報人： <input type="checkbox"/> 已輸入電腦 <input type="checkbox"/> 已處理 <input type="checkbox"/> 已處理				
批 示					

大里區公所製

## 填表說明：

- 一、為因應電話線路增加，請各編組人員協助電話接聽及記錄本表（一式二份）。
- 二、管制單記錄完竣，請逕送指揮官勾選權責單位及批示。
- 三、指揮官批示後，由搶救組將第一聯影印分送權責編組執勤人員，並簽收於第一聯內，以利各單位據以執行救災任務。
- 四、管制單第二聯由搶救組據以登入電腦，完成上傳後，勾選「已輸入」欄位。
- 五、各權責單位於執行任務完竣後，請將處理結果記載於管制單內（並勾選「已處理」及記載於大事紀要表內），擲還搶救組彙整。

