



中華民國  
111年



# 臺中市大里區 統計年報

臺中市大里區公所  
會計室編印  
中華民國112年6月 出版

# 凡例

- 一. 本刊所列數值旨在報導本區 111 年主要施政概況及其成果之紀錄，以供施政參考，其涉及國防機密與個別隱私者均未列出。
- 二. 本刊所列資料係取自本區各課室編報之統計報表及會計室直接搜集之資料，加以整理彙編。
- 三. 本刊所列數值以 111 年資料為主，但為明瞭歷年施政情形，亦將近年各項資料予以刊載，以利比較。
- 四. 本刊各表所列金額均為新臺幣，度量衡單位一律採用公制，其中資料原非公制者，均經換算為公制以資劃一比較。表內數值或因尾數四捨五入，故部分總數與細數之間，或有未能吻合情事，計算時仍以原始資料計算。
- 五. 本刊各表內所用符號代表意義如下：
  - 「-」：無數值或數值無統計   「--」：數值無意義
  - 「…」：數值尚未發布       「0」：有數值，但數值不及半單位
  - 「(r)」：修正數               「(P)」：初步統計數
  - 「(f)」：預測數               「(e)」：估計數
- 六. 本刊各表內所列「年」係指全年，「年底」係指該年 12 月底，「年度」係指會計年度或其他行政上之措施而特定之年限。
- 七. 本刊荷蒙本區各課室協助始克編成，謹致謝忱。或有編排校印而產生疏漏之處，尚祈各界不吝指正。

## 目次

## Contents

表次	頁次	Table	Page
<b>提要分析</b> .....	1 - 23	<b>Summary of Analysis</b> .....	1 - 23
<b>壹、土地</b>		<b>I. Land</b>	
1-1 已登記土地面積.....	24 - 31	1-1 Area of Registered Land.....	24 - 31
1-2 土地徵收面積.....	32 - 33	1-2 Area of Land Purchased by Government.....	32 - 33
1-3 實施耕地三七五減租成果.....	34 - 35	1-3 Achievements of the 37.5% Arable Land Rental Reduction .....	34 - 35
<b>貳、人口</b>		<b>II. Population</b>	
2-1 現住人口及性比例.....	36 - 39	2-1 Population and Sex Ratio.....	36 - 39
2-2 戶籍動態登記.....	40 - 51	2-2 Immigrants and Emigrants.....	40 - 51
2-3 現住人口之年齡分配.....	52 - 67	2-3 Population by Age.....	52 - 67
2-4 15歲以上現住人口之教育程度—按年齡別分.....	68 - 75	2-4 Educational Attainment of Resident Population Aged 15 & Over - By Age.....	68 - 75
2-5 現住人口之婚姻狀況—按年齡別分.....	76 - 81	2-5 The Marital Status of the Population—By Age.....	76 - 81
2-6 現住人口之婚姻狀況—按里別分.....	82 - 87	2-6 The Marital Status of the Population—By Village.....	82 - 87
2-7 現住原住民戶口數.....	88 - 91	2-7 Households and Persons of Resident Indigene.....	88 - 91
<b>參、行政組織</b>		<b>III. Administrative Organization</b>	
3-1 本所行政組織.....	92 - 92	3-1 Dali District Office Administrative Organization.....	92 - 92
3-2 區公所員工總人數.....	93 - 93	3-2 Number of Staff & Worker of Dali District Office.....	93 - 93
<b>肆、農、林、漁、牧</b>		<b>IV. Agriculture, Forestry, Fishery And Husbandry</b>	
4-1 農耕土地面積.....	94 - 95	4-1 Area of Cultivated Land.....	94 - 95
4-2 稻米收穫面積及生產量.....	96 - 99	4-2 Harvested Area and Production of Rice.....	96 - 99
4-3 農產品收穫面積及生產量.....	100 - 111	4-3 Harvested Area and Production of Crop Products.....	100 - 111
4-4 現有家畜數.....	112 - 112	4-4 Number of Current Livestock.....	112 - 112
4-5 家畜屠宰頭數.....	113 - 113	4-5 Number of Livestock Slaughtered.....	113 - 113
4-6 現有家禽數量.....	114 - 114	4-6 Number of Current Poultry.....	114 - 114
4-7 產乳牛頭數及產乳量與價值.....	115 - 115	4-7 Number of Milking Cows ; Quantity & Value of Milk.....	115 - 115
<b>伍、工商經濟</b>		<b>V. Industry &amp; Commerce</b>	
5-1 商業登記現有家數與資本額.....	116 - 119	5-1 Number & Capital of Business Entities Existing Registered.....	116 - 119
5-2 工廠登記現有家數.....	120 - 123	5-2 Number of Factories Existing Registered.....	120 - 123
5-3 自來水供水普及率.....	124 - 125	5-3 Saturation of Water Supply.....	124 - 125
5-4 路燈設備.....	126 - 127	5-4 Equipment of Street Lights.....	126 - 127

## 目次

## Contents

表次	頁次	Table	Page
<b>陸、財政收支</b>		<b>VI. Finance</b>	
6-1 歲入來源別預決算	128 - 131	6-1 Budget and Final Accounts of Revenues by Sources...	128 - 131
6-2 歲出預決算	132 - 135	6-2 Budgets and Final Accounts of Expenditures .....	132 - 135
<b>柒、教育文化</b>		<b>VII Education</b>	
7-1 臺中市大里區境內各級學校數	136 - 137	7-1 Number of Schools at ALL Level in Dali District .....	136 - 137
7-2 臺中市大里區境內國民中學概況	138 - 141	7-2 Summary of Junior High School in Dali District .....	138 - 141
7-3 臺中市大里區境內國民小學概況	142 - 149	7-3 Summary of Primary School in Dali District .....	142 - 149
7-4 臺中市大里區境內國民中學歷年各年級 原住民學生數	150 - 151	7-4 Number of Indigenous Students in Junior High Schools by Grade in Dali District.....	150 - 151
7-5 臺中市大里區境內國民中學歷年各年級 新住民子女學生數	152 - 153	7-5 Number of Immigrant Students in Junior High Schools by Grade in Dali District.....	152 - 153
7-6 臺中市大里區境內國民小學歷年各年級 原住民學生數	154 - 155	7-6 Number of Indigenous Students in Elementary Schools by Grade in Dali District.....	154 - 155
7-7 臺中市大里區境內國民小學歷年各年級 新住民子女學生數	156 - 157	7-7 Number of Immigrant Students in Elementary Schools by Grade in Dali District.....	156 - 157
<b>捌、醫療保健</b>		<b>VIII. Public Health</b>	
8-1 醫療機構及其他醫事機構(執)業醫事人員數	158 - 161	8-1 Number of Registered Medical Personnel in Hospitals, Clinics, and Other Medical Care Institutions.....	158 - 161
8-2 醫療院所各類病床數	162 - 165	8-2 Number of Various Beds in Hospitals and Clinics.....	162 - 165
8-3 藥商家數	166 - 167	8-3 Number of Pharmaceutical Firms .....	166 - 167
<b>玖、社會福利</b>		<b>IX. Social Affairs</b>	
9-1 低收入戶戶數及人數	168 - 169	9-1 Households and Persons of Low-Income Families.....	168 - 169
9-2 身心障礙者人數	170 - 173	9-2 The Disabled Population.....	170 - 173
9-3 列冊需關懷獨居老人人數	174 - 175	9-3 The Aged Living Alone Booked for Caring.....	174 - 175
9-4 特殊境遇家庭扶助服務概況	176 - 177	9-4 The Conditions of Assistance Service for Families in Hardship.....	176 - 177
9-5 特殊境遇家庭概況	178 - 179	9-5 Families in Hardship.....	178 - 179
9-6 急難救助概況	180 - 183	9-6 The Conditions of Aid for Disasters & Emergencies... ..	180 - 183
9-7 遭受災害救助情形	184 - 185	9-7 Aid Situations of Disasters.....	184 - 185
<b>拾、政府服務</b>		<b>X. Government Services</b>	
10-1 辦理調解業務—方式別	186 - 187	10-1 Mediations Conducted—by Mediation Type .....	186 - 187
10-2 辦理調解業務—案件別	188 - 191	10-2 Mediations Conducted—by Case Type.....	188 - 191
10-3 調解委員會組織概況	192 - 195	10-3 Mediation Committee Organizational Profile.....	192 - 195
10-4 推行社區發展工作概況	196 - 201	10-4 Result of Promotion for Community Development .....	196 - 201
10-5 民防團隊編組	202 - 203	10-5 Civil Defense Regiment .....	202 - 203
10-6 民防團隊年度訓練成果	204 - 205	10-6 Result of Civil Defense Regiment for Annual Training.....	204 - 205

# 提要分析

## 概序

### 一、歷史沿革

大里區原名「大里杙街」，位於臺中盆地內。「大里」名稱可能是番語譯音，「杙」是繫舟的小木樁，往昔有溯大肚溪入大里溪之筏運，故稱「大里杙」。

最初為漢人與巴布薩埔族（Babuza）雜居之地，清乾隆初年（西元 1745 年），便有粵人入墾建莊，與平埔族劃地而居。清初時屬諸羅縣，清雍正初年始分出屬彰化縣，後改隸臺灣縣藍興堡。臺灣割讓給日本後，改屬臺中縣直轄，民國 9 年（西元 1920 年）屬臺中州大屯郡管理，並改稱大里庄。

臺灣光復後，民國 34 年改屬臺中縣大屯區大里鄉，民國 39 年撤廢區署，改稱臺中縣大里鄉。因人口不斷增加，至民國 82 年 11 月 1 日升格為縣轄市，民國 99 年 12 月 25 日因應臺中縣市合併，改制為大里區。

### 二、位置與地理環境

本區位於臺中市之東隅，東鄰太平區，西與烏日區相鄰，南與霧峰區相鄰，北與南區、南屯區相鄰。

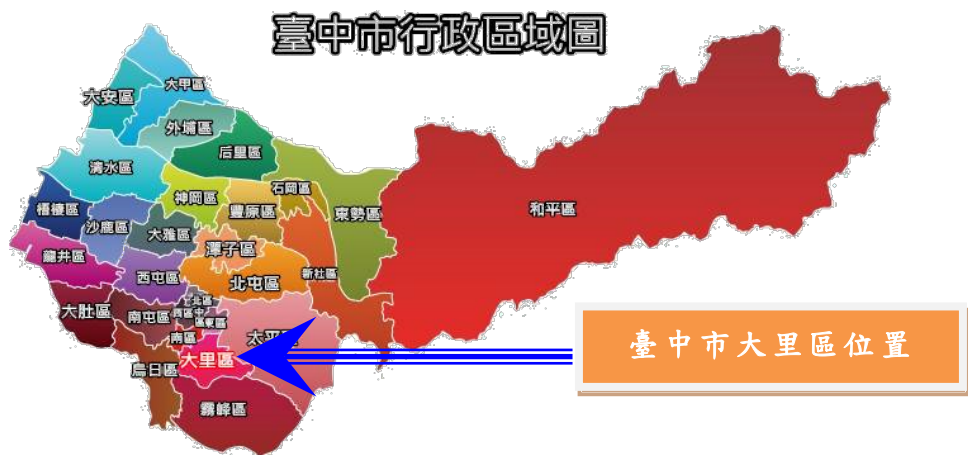

資料來源：臺中市政府。



### 三、面積

本區總面積 28.8758 平方公里，轄內以健民里面積最為廣闊，西榮里最小。至 111 年底有 27 里、767 鄰。

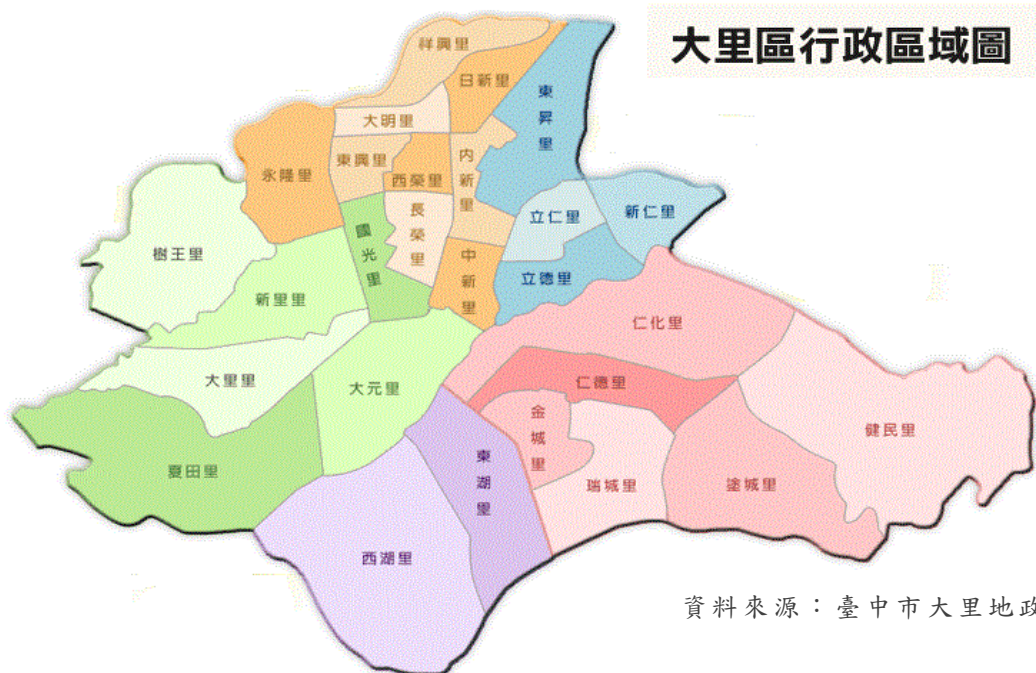

### 四、蛻變，從大里開始—大里的各項重大建設

政府積極建設本區，使本區域發展蓬勃向上，除隸屬經濟部的臺中軟體園區，市府更規劃「大康橋計畫」、「草湖溪堤頂自行車道」、「臺中市希望家園—全日型住宿照顧服務」、「臺中市纖維工藝博物館」、「興建聯合行政中心」、「大里國民暨兒童運動中心」及「內新庄歷史建物—臺中支局葉煙草再乾燥場建築群」等，諸多重要建設持續積極進行中。讓本區邁向科技城市、花園城市、綠色城市、宜居城市。

臺中軟體園區—臺中軟體園區（簡稱中軟園區）為經濟部於中部成立的軟體園區，位於臺中市大里區東湖里內，隸屬經濟部加工出口區管理處，2018 年 12 月正式啟用，目前已核准多家雲端大數據、人工智慧、物聯網、電競、資通訊與文創等廠商進駐，為大里帶來整體性的藝術改造、產業創新、人潮聚集和商機媒合之發展計畫，目標是打造一個「遍地開花的文創生活圈」。



資料來源：臺中觀光旅遊網。

「大康橋計畫」早溪整治、水岸營造，讓早溪成親水域，規劃滯洪公園、自行車道、休憩平臺、活動廣場、人工濕地、景觀橋等休憩空間，並融入自然生態、節能減碳及社區參與概念，營造水域周邊多功能優質環境，提升區域排水的美感與生命力。也是臺中市第一個河岸親水休憩公園，提供居民多功能休閒空間。

「臺中市纖維工藝博物館」位於大里區大里運動公園內的公立博物館，也是臺中市政府成立的第一座市有博物館。以臺中的編、結、織、染、繡為主題，結合工藝與藝術的博物館，並建立對於生態環境的關懷，達到時尚、低碳、永續共存的生活價值。



資料來源：臺中觀光旅遊網。



臺中市政府徵收 921 大地震倒塌的金巴黎社區大樓舊址，重建「臺中市希望家園」，提供身心障礙者的日間照顧服務及全日型住宿照顧服務，營造一個接納、尊重、愛與希望的家園。

內新庄歷史建物「臺中支局葉煙草再乾燥場建築群」，即是現稱「臺中菸葉廠」或「大里菸葉廠」，建於 1942 年的菸葉加工廠，持續作業至 2017 年底才停止生產。



臺中菸葉廠建築群登錄歷史建築。  
資料來源：臺中市政府文資處。



「大里國民暨兒童運動中心」於 2021 年 10 月開放啟用，融入周邊社區環境，規劃市民休閒空間，打造全方位且整體性的社區型運動中心。

未來交通將會串聯軌道運輸，讓大里、太平、霧峰地區更便利進出市區。隨著臺中市人口增加，大里區已是第三大區，總人口有 21 萬多人，仍在持續成長中；市府也加速規劃市民需要的公共設施，包括聯合行政中心、里活動中心、公園及停車場等，以迎接大臺中時代均衡發展的來臨—蛻變，從大里開始。



# 壹、土地

## 一、已登記土地面積（詳表 1-1）

本區 111 年底公私有土地利用情形，根據地政單位登記資料顯示：已登記土地面積為 2,712.6195 公頃，較 110 年底增加 0.0432 公頃(如圖 1)。

圖 1 臺中市大里區近年已登記土地面積

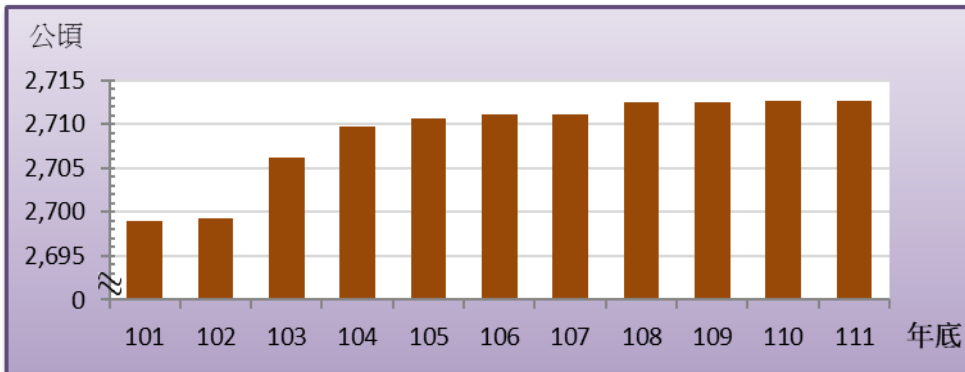

資料來源：臺中市大里地政事務所。

依權屬分：已登記土地面積屬私有土地面積為 1,899.9643 公頃(占 70.04%)，屬公有土地面積為 788.2865 公頃(占 29.06%)，屬公私共有土地面積為 24.3688 公頃(占 0.90%)。屬非都市土地面積為 1,753.0718 公頃(占 64.63%)，屬都市土地面積為 959.5478 公頃(占 35.37%)。非都市土地面積較 110 年底增加 0.0135 公頃；都市土地面積較 110 年底增加 0.0299 公頃。

## 二、土地徵收面積（詳表 1-2）

本區 111 年無土地徵收面積。

## 三、實施三七五減租成果（詳表 1-3）

本區 111 年底承租人人數僅 86 人，出租人人數 176 人，較 110 年底增加 3 人(1.73%)，土地筆數 100 筆，租約件數 42 件，租約面積 14.9236 公頃。

## 貳、人口

### 一、人口分布（詳表 2-1）

根據戶籍登記資料顯示（按我國戶口統計採事件發生登記制度），本區 111 年底現住人口數為 21 萬 1,469 人，較 110 年底減少 784 人(-0.37%)(如圖 2)。

圖 2 臺中市大里區近年現住人口數

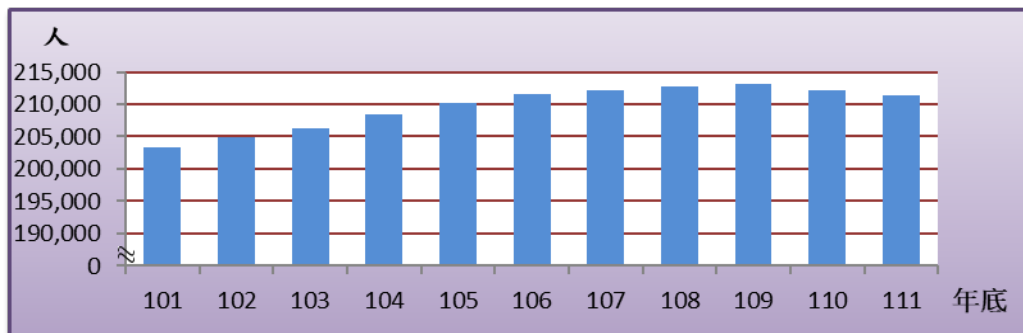

資料來源：臺中市大里區戶政事務所。

性別方面：男性為 10 萬 3,193 人(占 48.80%)，女性 10 萬 8,276 人(占 51.20%)；性比例為 95.31。

戶數方面：本區 111 年底總戶數為 7 萬 4,284 戶，較 110 年底增加 628 戶(0.85%)；戶量(每戶平均人口數)為 2.85(人/戶)，較 110 年底減少 0.03(人/戶)。

就各里人口分布情形觀之，111 年底現住人口數以瑞城里最多 1 萬 4,012 人(占 6.63%)，永隆里次之 1 萬 3,849 人(占 6.55%)，新里里居第 3 位 1 萬 2,744 人(占 6.03%)，夏田里為最少僅 1,075 人(占 0.51%)。

### 二、戶籍動態方面（詳表 2-2）

戶籍動態方面：根據統計本區 111 年遷入人口數為 7,801 人，遷出人口數為 8,549 人。

出生人口數為 1,302 人，粗出生率為 6.15‰；出生人口數與 110 年比較減少 55 人或減少 4.05%。

出生人口數男性為 641 人(占 49.23%)，女性 661 人(占 50.77%)。

死亡人口數為 1,338 人，粗死亡率為 6.32%。

死亡人口數男性為 767 人(占 57.32%)，女性 571 人(占 42.68%)。

111 年度社會因素(遷入人口數-遷出人口數)減少 748 人，自然因素(出生人口數-死亡人口數)減少 36 人，總人口減少 784 人；社會成長率為-3.53%，自然成長率為-0.17%，人口成長率為-3.70%。

111 年結婚對數有 1,188 對，粗結婚率為 5.61%；離婚對數有 467 對，粗離婚率為 2.20%。

### 三、年齡結構（詳表 2-3）

本區 111 年底人口年齡結構：15~64 歲(青壯年人口)15 萬 2,673 人占 72.20%，0~14 歲(幼年人口)2 萬 9,626 人占 14.01%，65 歲以上(老年人口)2 萬 9,170 人占 13.79%(如圖 3)。

本區 111 年底 15 歲以上者共有 18 萬 1,843 人與 110 年底 18 萬 1,821 人相較增加 22 人(0.01%)。

圖 3 臺中市大里區 111 年底年齡結構概況

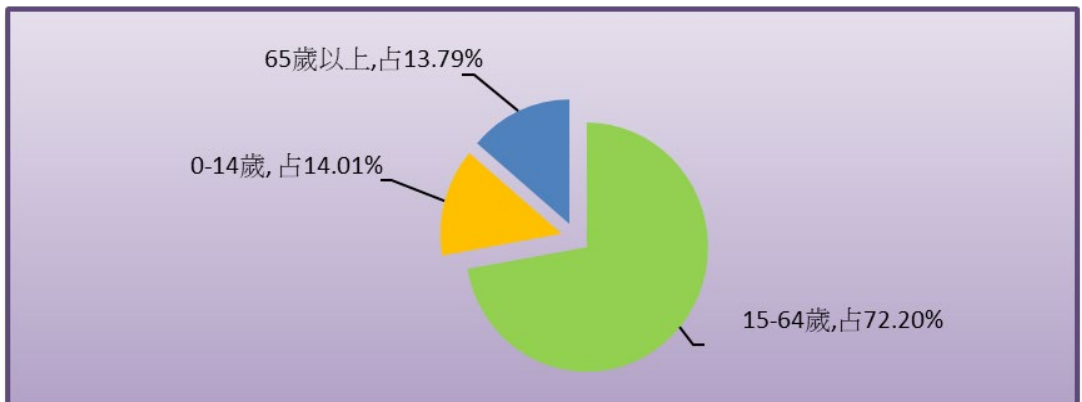

資料來源：臺中市大里區戶政事務所。

### 四、教育程度概況（詳表 2-4）

本區 111 年底 15 歲以上者教育程度以大專以上人口數 8 萬 7,760 人(占 48.26%)最多，高中職 5 萬 7,719 人(占 31.74%)次之，國中(初職)2 萬 1,455 人(占 11.80%)，小學 1 萬 3,735 人(占 7.55%)，不識字 1,019 人(占 0.56%)，自修 155 人(占 0.09%)。

本區 111 年底識字人口數為 18 萬 824 人識字率為 99.44%。男性識字人口數為 8 萬 7,864 人，識字率為 99.90%；女性識字人口數為

9 萬 2,960 人，識字率為 99.01%，男性識字率高於女性識字率，高出 0.89 個百分點。

## 五、婚姻狀況（詳表 2-5、2-6）

本區 111 年底現住人口婚姻中：未婚 9 萬 3,746 人(占 44.33%)，有偶 9 萬 813 人(占 42.94%)，離婚/終止結婚 1 萬 6,753 人(占 7.92%)，喪偶 1 萬 157 人(占 4.80%)(如圖 4)。(因四捨五入致細項加總不為 100%)

圖 4 臺中市大里區 111 年底婚姻狀況

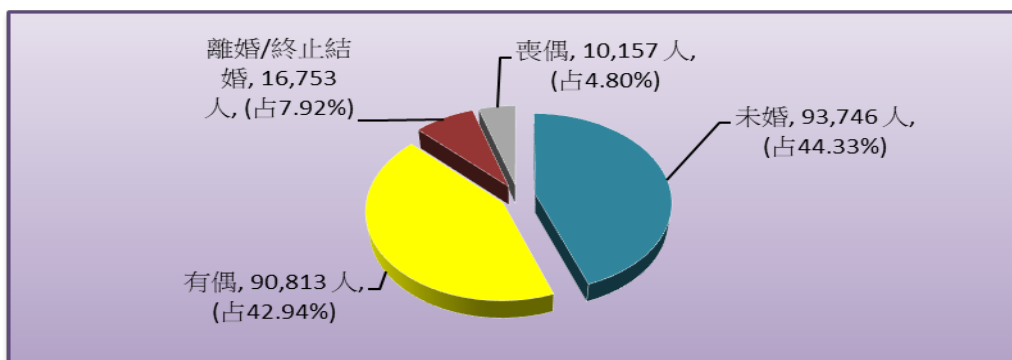

資料來源：臺中市大里區戶政事務所。  
附註：因四捨五入致細項加總不為 100%。

## 六、現住原住民概況（詳表 2-7）

本區 111 年底現住原住民戶數為 804 戶，較 110 年底增加 23 戶 (2.94%)。就人數而言，本區現住原住民人數為 2,267 人，較 110 年底增加 70 人(3.19%)，男性有 1,030 人(占 45.43%)，女性有 1,237 人(占 54.57%)(如圖 5)。

圖 5 臺中市大里區近年原住民人數概況與性比例

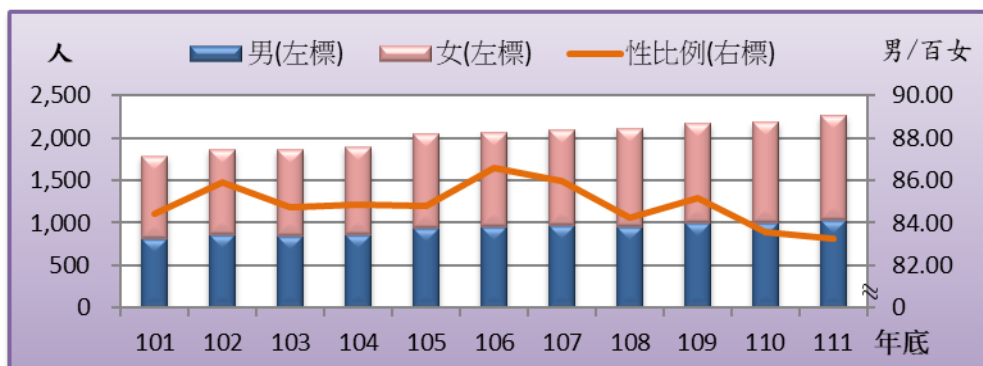

資料來源：臺中市大里區戶政事務所。



## 參、行政組織

### 一、行政組織（詳表 3-1）

本所隸屬臺中市所轄，置區長 1 人，承市長之命，兼受臺中市政府民政局長之指導監督，綜理區政並指揮所屬員工。

置副區長 1 人、主任秘書 1 人，秘書一人，襄理區務。

設民政課、社會課、農業及建設課、公用課、人文課、秘書室、人事室、會計室、政風室 9 個課室。

臺中市大里區公所行政組織圖

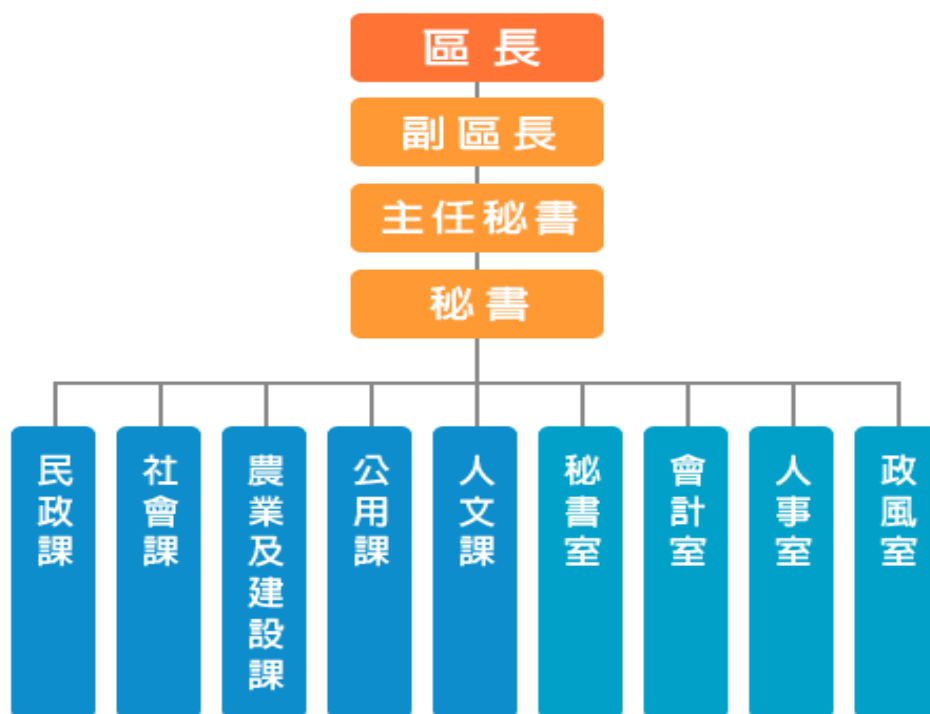

資料來源：本所人事室。

### 二、員額編制（詳表 3-2）

本所 111 年正式職員預算員額 88 人，111 年底員工總人數 144 人，正式職員 83 人，駕駛 1 人，工友 3 人，臨時人員 49 人，約僱人員 7 人，聘用人員 1 人。

## 肆、農、林、漁、牧

### 一、農業

#### (一) 農耕土地面積 (詳表 4-1)

111 年底農耕土地面積 547.84 公頃，較 110 年底減少 7.64 公頃 (-1.38%)。農耕土地面積為耕作地者合計有 522.05 公頃(占 95.29%)，長期休閒地 25.79 公頃(占 4.71%)(如圖 6)。

圖 6 臺中市大里區 111 年底農耕土地面積概況面積

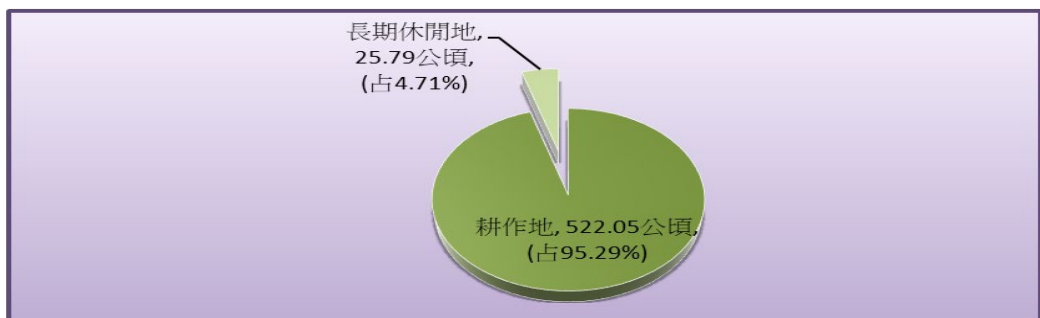

資料來源：臺中市政府農業局。

#### (二) 主要農產品 (詳表 4-2、4-3)

##### 1. 稻米：

110 年水稻收穫面積 403.84 公頃，較 109 年減少 10.42 公頃(-2.52%)，產量 2,410.70 公噸，較 109 年增加 48.33 公噸(2.05%)；每公頃平均產量 5.97 公噸。

##### 2. 普通作物生產：

110 年食用玉蜀黍收穫面積 63.11 公頃，較 109 年減少 1.43 公頃(-2.22%)，產量 376.56 公噸，較 109 年減少 17.93 公噸(-4.55%)，占普通作物生產量 66.75%。

##### 3. 蔬菜類：

110 年甕菜收穫面積 97.59 公頃，較 109 年減少 3.91 公頃(-3.85%)，產量 1,447.45 公噸，較 109 年減少 128.90 公噸(-8.18%)，占蔬菜生產量 55.06 %。

#### 4. 果品類：

110 年果品生產收穫面積 135.52 公頃，較 109 年減少 0.60 公頃 (-0.44%)；產量 1,140.81 公噸，較 109 年減少 76.31 公噸(-6.27%)，以荔枝產量最多占 33.78 %。

荔枝收穫面積 61.16 公頃，較 109 年減少 0.40 公頃(-0.65%)，產量 385.31 公噸，較 109 年減少 39.45 公噸(-9.29%)。

## 二、畜牧（詳表 4-4~4-7）

### （一）現有家畜數

本區 111 年底現有家畜數 1,168 頭，較 110 年底減少 37 頭(-3.07%)，以豬 958 頭最多(占 82.02%)，乳牛 137 頭(占 11.73%)，羊 73 頭(占 6.25%)。

### （二）家畜屠宰頭數

111 年家畜屠宰頭數合計 1,686 頭，較 110 年增加 15 頭(0.90%)，家畜屠宰頭數以豬 1,592 頭最多(占 94.42%)，羊 59 頭次之(占 3.50%)，牛 35 頭再次之(占 2.08%)。

### （三）現有家禽數量

本區 111 年底無現有家禽數。

### （四）產乳牛頭數及產乳量與價值

本區 111 年底乳母牛飼養場數 1 處，經產牛頭數 80 頭，全年產乳量 445.87 噸，價值 1,219.02 萬元(如圖 7)。

圖 7 臺中市大里區近年產乳量及價值

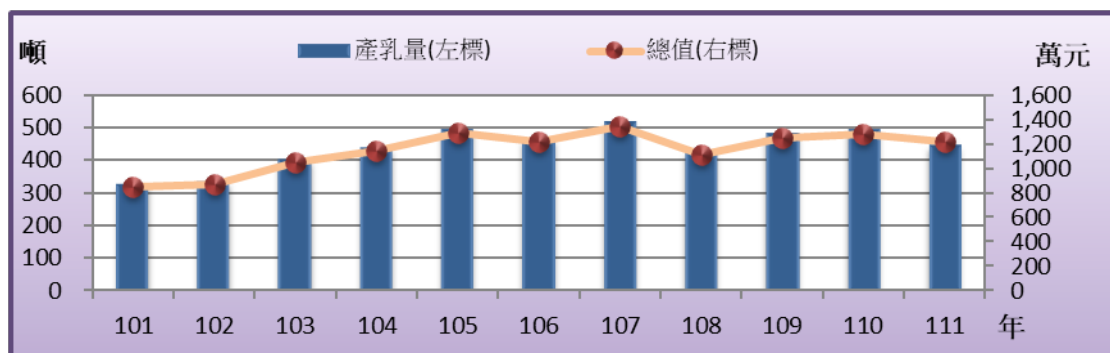

資料來源：行政院農業委員會。

## 伍、工商經濟

### 一、商業登記現有家數與資本額（詳表 5-1）

本區 111 年底商業登記現有家數 9,377 家，較 110 年底增加 272 家(2.99%)。

資本額有 17 億 7,387.3 萬元較 110 年底增加 8,330.1 萬元(4.93%)(如圖 8)。

圖 8 臺中市大里區近年商業登記概況

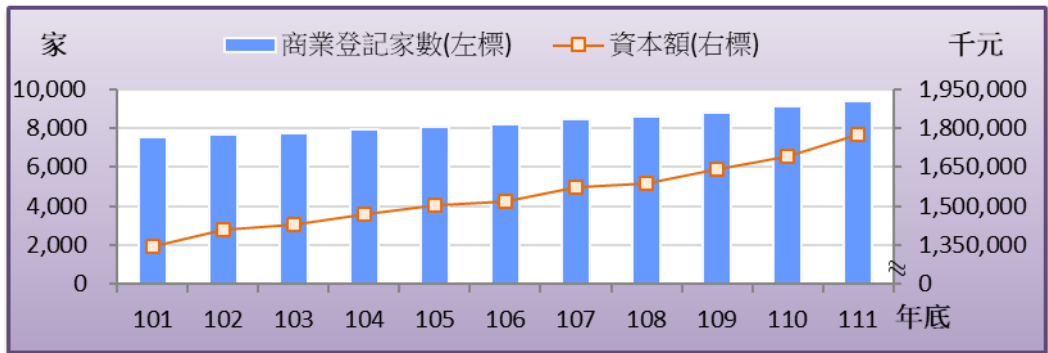

資料來源：臺中市政府經濟發展局。

資本額以批發及零售業 8 億 5,231.7 萬元(占 48.05%)最多，營建工程業 3 億 2,967.0 萬元(占 18.58%)次之。

商業登記現有家數以批發及零售業 5,006 家(占 53.39%)最多，製造業 1,154 家(占 12.31%)次之。

圖 9 臺中市大里區近年工廠登記概況

### 二、工廠登記現有家數（詳表 5-2）

本區 111 年底工廠登記現有家數 2,036 家，較 110 年底減少 45 家(-2.16%)(如圖 9)。

依行業別分以金屬製品製造業 882 家(占 43.32%)最多，機械設備製造業 446 家(占 21.91%)次之。

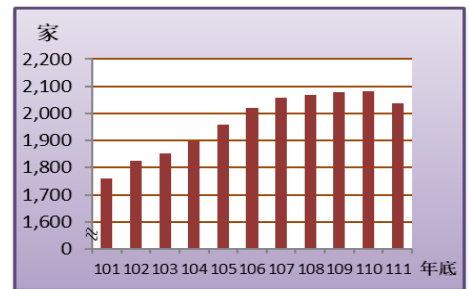

### 三、自來水供水普及率（詳表 5-3）

本區 111 年底供水區域人口數有 21 萬 1,304 人，與 110 年底比較減少 949 人(-0.45%)；實際供水人口數 20 萬 3,103 人，與 110 年底比較減少 696 人(-0.34%)；供水普及率為 96.04%，與 110 年底比較增加 0.02 個百分點(如圖 10)。



圖 10 臺中市大里區近年供水區域人口數及自來水供水普及率

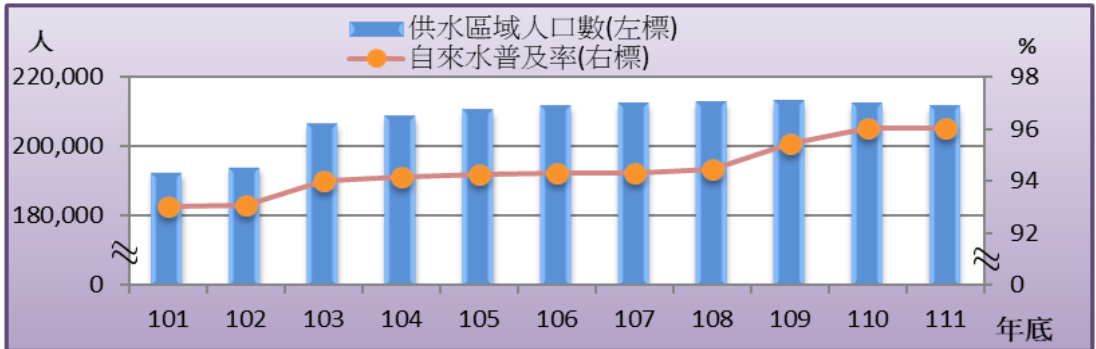

資料來源：台灣自來水股份有限公司。

#### 四、路燈設備 (詳表 5-4)

本區 111 年底路燈設備 1 萬 2,138 盞，以 LED 燈為主 6,116 盞 (占 50.39%)，鈉光燈次之有 5,840 盞 (占 48.11%)，其他路燈 182 盞 (占 1.50%) (如圖 11)。

圖 11 臺中市大里區 111 年底路燈設備概況

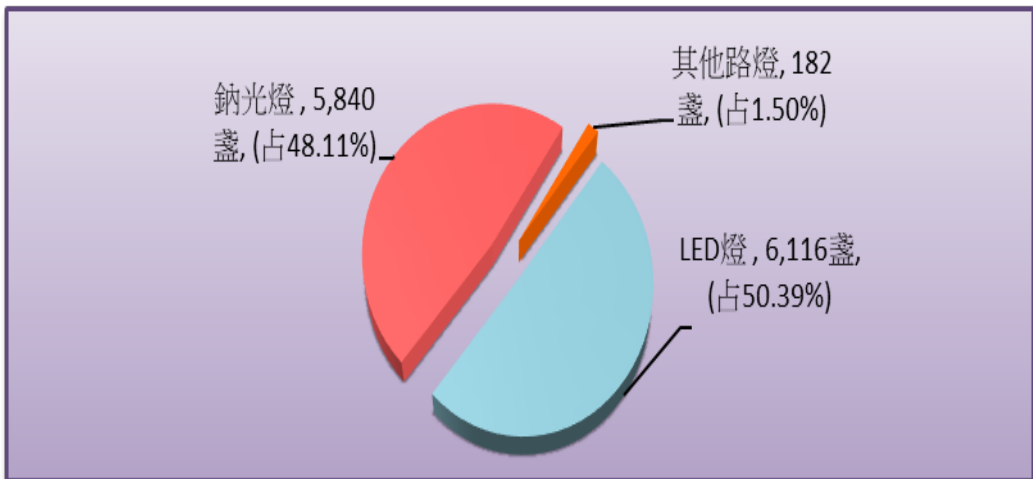

資料來源：臺中市政府建設局。

## 陸、財政收支

預算為財政收支之依據，亦為施政計畫的數字方案，決算為財政收支之結果，及為施政結果之表徵。

本區預算編製及執行以財務管理為基礎，統籌運用財力資源按年度施政計畫，本零基預算精神，視輕重緩急，審慎編列妥切運用，以發揮預算功能，並謀求地方建設永續發展為優先及照顧大眾利益，提高區民生活水準。以下就本區 111 年度歲入歲出預決算簡要敘述：

### 一、歲入（詳表 6-1）

#### （一）本區歲入預算

111 年度歲入預算總額為 204.9 萬元，以歲入來源別分：補助及協助收入 44.9 萬元(占 21.91%)，規費收入 149.5 萬元(占 72.96%)，其他收入 2.5 萬元(占 1.22%)，財產收入 7.0 萬元(占 3.42%)，罰款及賠償收入 1.0 萬元(占 0.49%)。

#### （二）本區歲入決算

111 年度歲入決算總額為 300.4 萬元，以歲入來源別分：規費收入 216.4 萬元(占 72.04%)，其他收入 6.8 萬元(占 2.26%)，補助及協助收入 44.9 萬元(占 14.95%)，財產收入 31.2 萬元(占 10.39%)，罰款及賠償收入 1.1 萬元(占 0.37%)(如圖 12)。(因四捨五入致細項加總不為 100%)

圖 12 臺中市大里區 111 年歲入決算審定數

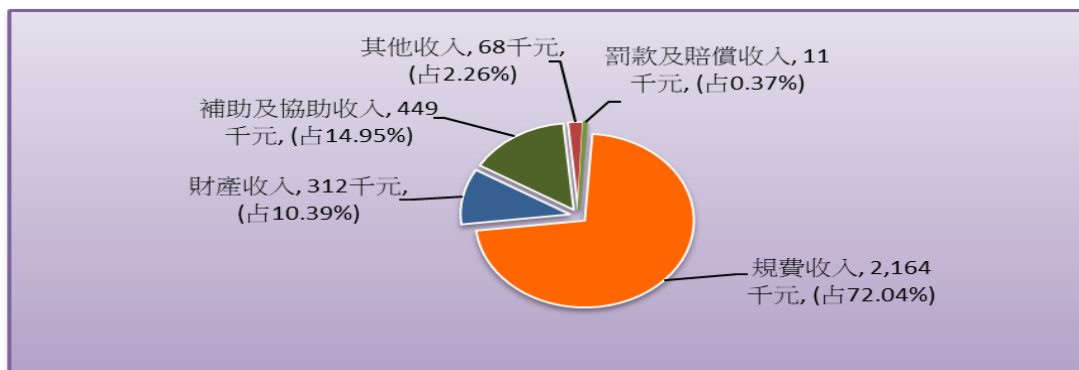

資料來源：本所會計室。

附註：因四捨五入致細項加總不為 100%。

## 二、歲出（詳表 6-2）

### （一）本區歲出預算

111 年度歲出預算總額為 3 億 2,957.9 萬元，以經資別分：經常門合計 2 億 7,052.6 萬元(占 82.08%)，統籌科目 1,604.2 萬元(占 4.87%)，資本門合計 4,301.1 萬元(占 13.05%)。

一般行政 1 億 2,398.5 萬元(占 37.62%)，區公所業務 7,534.3 萬元(占 22.86%)，社政業務 6,887.2 萬元(占 20.90%)，統籌科目 1,604.2 萬元(占 4.87%)，一般建築及設備 4,254.2 萬元(占 12.91%)，農林管理業務 279.5 萬元(占 0.85%)。(因四捨五入致細項加總不為 100%)

### （二）本區歲出決算

111 年度歲出決算總額為 3 億 567.6 萬元，以經資別分：經常門合計 2 億 5,935.9 萬元(占 84.85%)，統籌科目 1,604.2 萬元(占 5.25%)，資本門合計 3,027.4 萬元(占 9.90%)。

一般行政 1 億 2,163.4 萬元(占 39.79%)，區公所業務 7,112.7 萬元(占 23.27%)，社政業務 6,439.9 萬元(占 21.07%)，統籌科目 1,604.2 萬元(占 5.25%)，一般建築及設備 2,981.1 萬元(占 9.75%)，農林管理業務 266.3 萬元(占 0.87%)(如圖 13)。

圖 13 臺中市大里區 111 年歲出決算審定數

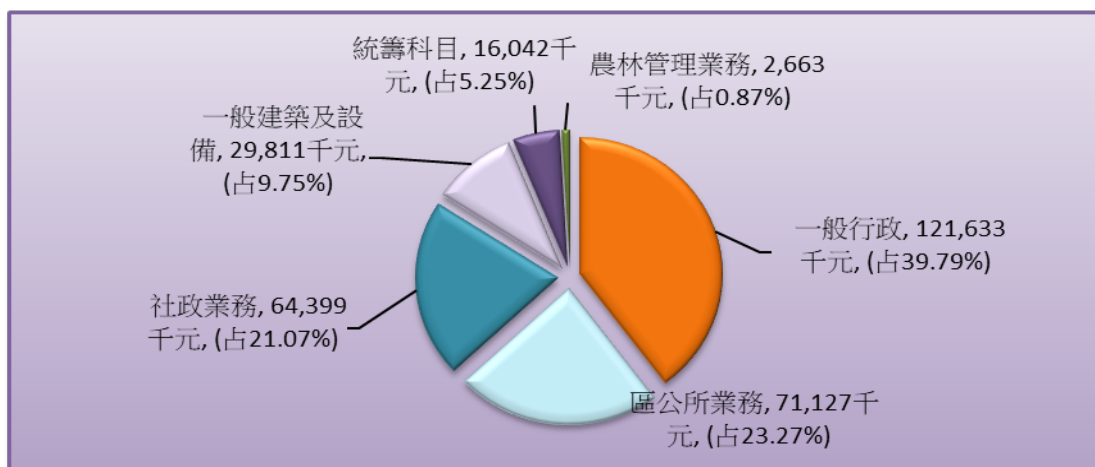

資料來源：本所會計室。

## 柒、教育文化

教育工作屬於長期性投資事業，諸凡經濟發展及國防建設各過程中所需之各項人力，均有賴教育部門之培養及供應。

### 一、本區境內各級學校數（詳表 7-1）

本區 111 學年度學校共 79 所：大學 1 所，高中 6 所，國中 5 所，國小 12 所及幼兒園 55 所。

### 二、境內國民中學概況（詳表 7-2）

本區 111 學年度專設國民中學 5 所，附設 4 所，班級數共 262 班，較 110 學年度減少 1 班(-0.38%)。

教師人數：共 506 人，較 110 學年度減少 2 人(-0.39%)，依性別分，女性 339 人(占 67.00%)，男性 167 人(占 33.00%)。

學生人數共 6,904 人，較 110 學年度減少 554 人(-7.43%)，依性別分，男生 3,620 人(占 52.43%)，女生 3,284 人(占 47.57%)(如圖 14)。

圖 14 臺中市大里區近年國民中學學生數概況

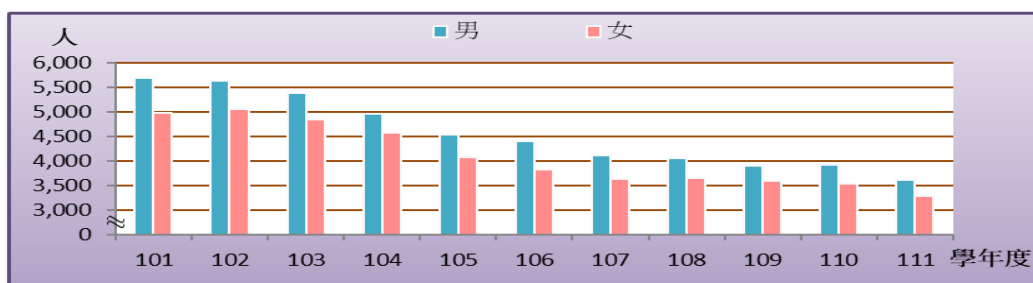

資料來源：教育部統計處。

### 三、境內國民小學概況（詳表 7-3）

本區 111 學年度專設國民小學 12 所，班級數共 488 班，較 110 學年度增加 11 班(2.31%)。

教師人數：共 898 人，較 110 學年度增加 24 人(2.75%)。按性別分：女性 659 人(占 73.39%)，男性 239 人(占 26.61%)。

學生人數：共 1 萬 2,524 人，較 110 學年度增加 321 人(2.63%)；按性別分：男生 6,445 人(占 51.46%)，女生 6,079 人(占 48.54%)。



#### 四、境內國民中學原住民學生數（詳表 7-4）

本區 111 學年度境內國民中學原住民學生數 121 人，較 110 學年度增加 8 人(7.08%)。

以性別分：國民中學原住民學生中男性有 48 人(占 39.67%)、女性有 73 人(占 60.33%)。

#### 五、境內國民中學新住民子女學生數（詳表 7-5）

本區 111 學年度境內國民中學新住民子女學生數 344 人，較 110 學年度減少 59 人(-14.64%)。

以性別分：國民中學新住民子女學生中男性有 164 人(占 47.67%)，女性有 180 人(占 52.33%)。

#### 六、境內國民小學原住民學生數（詳表 7-6）

本區 111 學年度境內國民小學原住民學生數 223 人，較 110 學年度增加 23 人(11.50%)。

以性別分：國民小學原住民學生男性有 119 人(占 53.36%)，女性有 104 人(占 46.64%)(如圖 15)。

圖 15 臺中市大里區近年國民小學原住民學生數

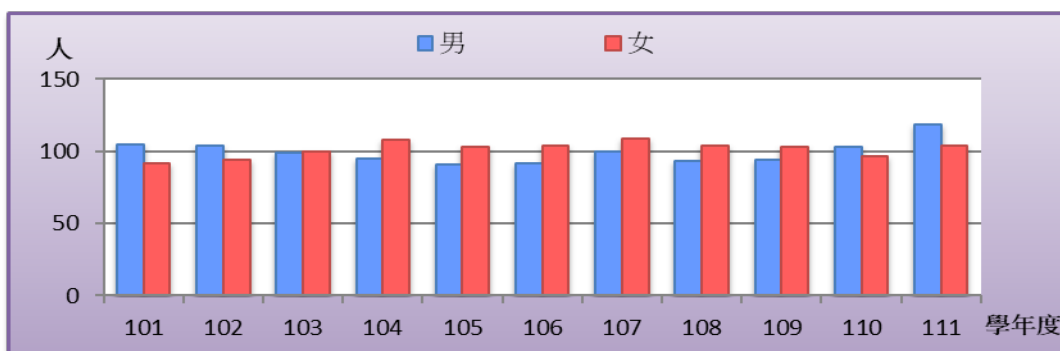

資料來源：國中小（含補校）定期公務統計報表網路填報作業系統。

#### 七、境內國民小學新住民子女學生數（詳表 7-7）

本區 111 學年度境內國民小學新住民子女學生數 576 人，較 110 學年度減少 5 人(-0.86%)。

以性別分：國民小學新住民子女學生男性有 307 人(占 53.30%)，女性有 269 人(占 46.70%)。

## 捌、醫療保健

### 一、醫療機構及其他醫事機構開(執)業醫事人員數(詳表 8-1)

本區 110 年底醫療機構及其他醫事機構開(執)業醫事人員數共有 2,378 人，較 109 年底增加 76 人(3.30%) (如圖 16)。

依工作性質分：以護理師及護士 1,148 人最多(占 48.28%)，西醫師、中醫師、牙醫師共 507 人次之(占 21.32%)，藥師及藥劑生共 302 人再次之(占 12.70%)，其他醫事人員有 421 人(占 17.70%)。

圖 16 臺中市大里區近年開(執)業醫事人員數概況

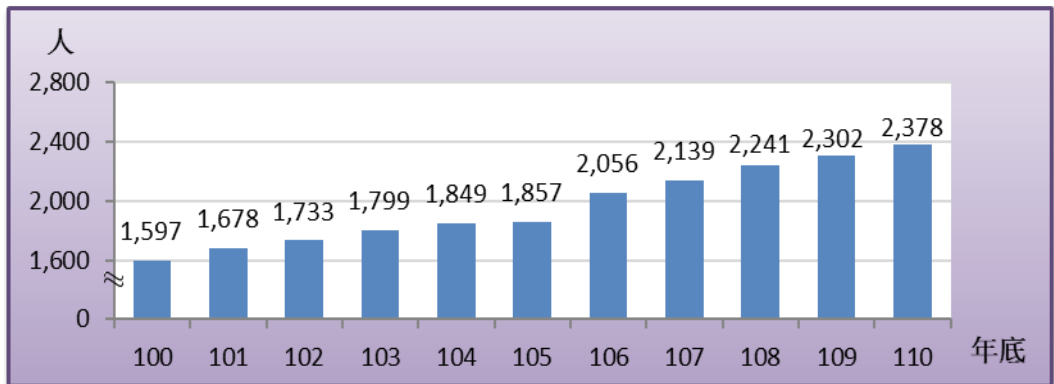

資料來源：衛生福利部。

### 二、醫療院所各類病床數 (詳表 8-2)

本區 110 年底醫療院所病床數共有 1,051 床，與 109 年底相較減少 8 床(-0.76%)。

其中一般病床 647 床(占 61.56%)，特殊病床 206 床(占 19.60%)，診所病床 198 床(占 18.84%)。

診所病床包含：觀察床 70 床，嬰兒床 34 床，血液透析床 75 床，產科病床 19 床。

### 三、藥商家數 (詳表 8-3)

本區 111 年底藥商家數共有 842 家，較 110 年底增加 39 家(4.86%)。醫療器材商 617 家最多(占 73.28%)，中藥商 105 家次之(占 12.47%)，藥局 94 家再次之(占 11.16%)，西藥商有 26 家(占 3.09%)最少。

## 玖、社會福利

### 一、低收入戶（詳表 9-1）

本區 111 年底低收入戶戶數計 1,720 戶，較 110 年底增加 46 戶 (2.75%)，低收入戶戶數占全區總戶數 2.32%；低收入戶人數 3,998 人，較 110 年底增加 56 人(1.42%)，低收入戶人數占全區總人數 1.89%(如圖 17)。

圖 17 臺中市大里區近年低收入戶概況

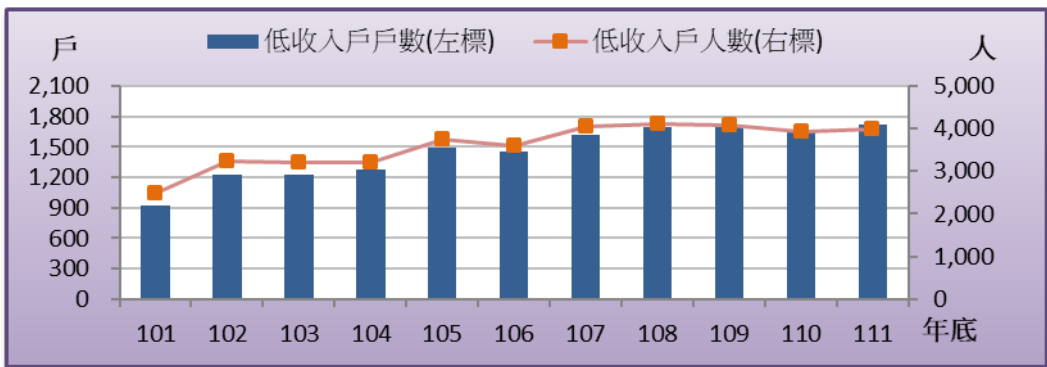

資料來源：臺中市政府社會局。

### 二、身心障礙人口數（詳表 9-2）

111 年底身心障礙者人數有 9,254 人，較 110 年底增加 59 人 (0.64%)，身心障礙者人數占本區總人口數 4.38%。

108 年底前需全部換發為新制身心障礙證明，已全部換發完成。  
性別方面：男性為 5,131 人(占 55.45%)，女性 4,123 人(占 44.55%)。

### 三、列冊需關懷獨居老人人數（詳表 9-3）

111 年底「本區列冊需關懷獨居老人」含具原住民、榮民(眷)身分人數計 164 人。

以性別分：男性 77 人(占 46.95%)，女性 87 人(占 53.05%)。

以類型分(含具原住民、榮民(眷)身分)：中(低)收入戶身分之獨居老人 83 人(占 50.61%)，一般老人身分之獨居老人 81 人(占 49.39%)。具榮民(眷)身分之獨居老人人數 2 人。

#### 四、特殊境遇家庭扶助服務概況（詳表 9-4）

111 年申請特殊境遇家庭扶助服務總計 2,600 人次，較 110 年增加 316 人次(13.84%)；申請項目以子女生活津貼為最大宗有 2,381 人次(占 91.58%)，其次為緊急生活扶助有 216 人次(占 8.31%)。

申請特殊境遇家庭扶助服務補助金額為 878.1 萬元，較 110 年增加 111.9 萬元(14.60%)；補助項目以子女生活津貼為最大宗有 588.9 萬元(占 67.07%)，其次為緊急生活扶助有 275.0 萬元(占 31.32%)(如圖 18)。

圖 18 臺中市大里區近年特殊境遇家庭扶助服務概況

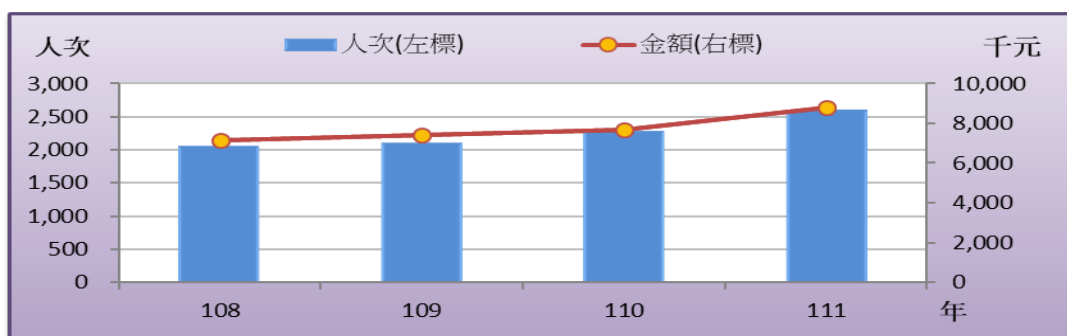

資料來源：本所社會課。

#### 五、特殊境遇家庭概況（詳表 9-5）

本區 111 年特殊境遇家庭戶數有 427 戶，較 110 年減少 6 戶(-1.39%)；扶養子女、孫子女人數有 620 人，較 110 年增加 18 人(2.99%)。

按家長(申請人)性別分：男性有 52 人(占 12.18%)，女性有 375 人(占 87.82%)。

按家長(申請人)婚姻狀況分：未婚者有 67 人(占 15.69%)，有偶者有 33 人(占 7.73%)，離婚者有 132 人(占 30.91%)，喪偶者有 195 人(占 45.67%)。

#### 六、急難救助概況（詳表 9-6）

本區 111 年度辦理急難救助，申請民眾(含原住民身份)及榮民人數總計 36 人，以性別分：男性有 19 人(占 52.78%)、女性有 17 人(占 47.22%)。

#### 七、遭受災害救助情形（詳表 9-7）

本區 111 年受災次數為 4 次，較 110 年增加 2 次(100.00%)；救助金額為 59.7 萬元，較 110 年增加 45.4 萬元(317.48%)。

## 拾、政府服務

### 一、調解業務（詳表 10-1）

（一）為減爭訟本區設有調解委員會，辦理調解業務如下：

民事事件：債權債務之清償、房地產買賣、租賃、占用、婚姻、扶養、繼承、損害賠償、商事買賣、其他有關民事事件。

刑事案件：妨害婚姻家庭、妨害自由名譽、信用及秘密、傷害、毀棄、親屬間財產犯罪、交通事故及其他告訴乃論之刑事案件。

（二）調解案件（詳表 10-2）

本區 111 年結案件數總計 1,137 件，較 110 年減少 54 件(-4.53%)；成立 1,118 件，較 110 年增加 116 件(11.58%)。

民事結案件數 170 件，較 110 年減少 65 件(-27.66%)，成立件數 163 件，成立比率 95.88%，不成立件數 7 件，不成立比率 4.12%。

刑事結案件數 967 件，較 110 年增加 11 件(1.15%)，成立件數 955 件，成立比率 98.76%，不成立件數 12 件，不成立比率 1.24%。

民事結案件數 170 件，占調解結案總件數 14.95%；刑事結案件數 967 件，占調解結案總件數 85.05%(如圖 19)。

圖 19 臺中市大里區近年調解案件結案概況

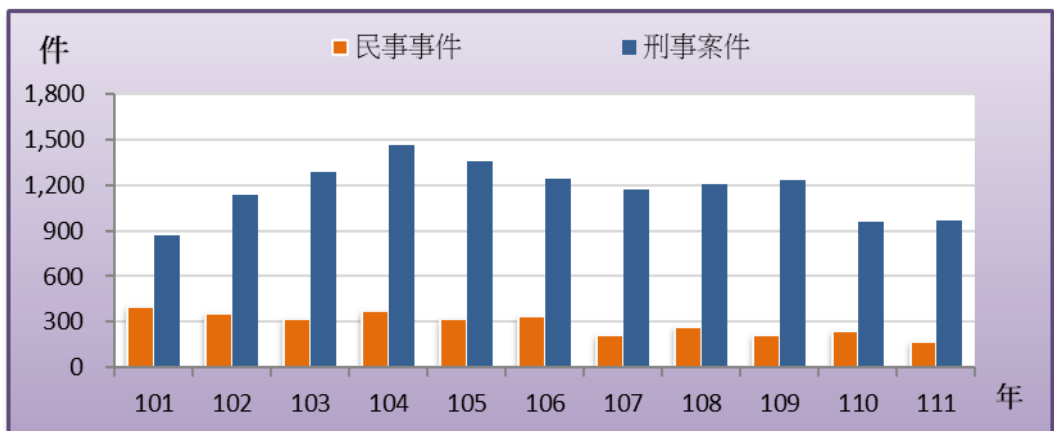

資料來源：本所民政課。

### (三)調解方式 (詳表 10-1)

調解委員會調解時，應有調解委員三人以上出席。但經兩造當事人之同意，得由調解委員一人逕行調解。

委員獨任調解結案件數總計 1,137 件，較 110 年減少 54 件(-4.53%)；成立 1,118 件，成立比率 98.33%(如圖 20)。

圖 20 臺中市大里區近年委員獨任調解概況

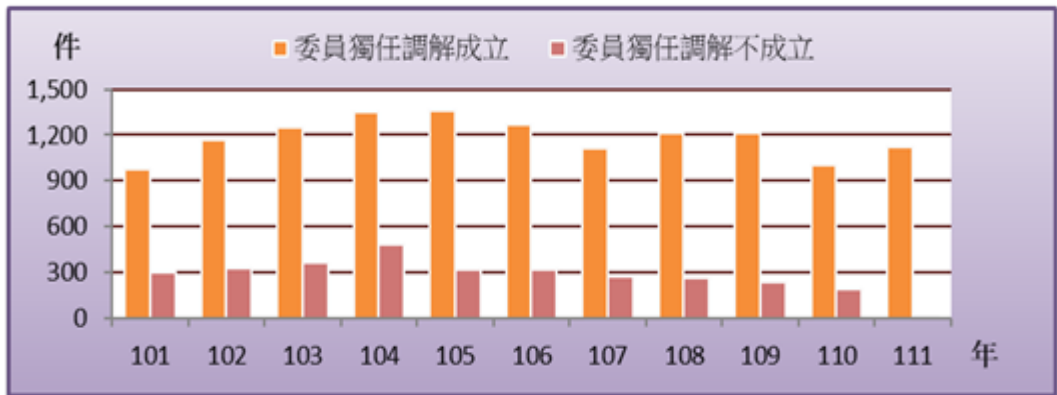

資料來源：本所民政課。

### (四)調解委員組成 (詳表 10-3)

111 年底調解委員人數 17 人，依性別分：男性 11 人(占 64.71%)，女性 6 人(占 35.29%)。

## 二、推行社區發展工作概況 (詳表 10-4)

本區 111 年底社區發展協會有 24 個，參加社區發展協會會員數計 2,591 人，社區活動中心有 18 棟，社區發展工作項目包括辦理社區幹部訓練，社區觀摩、社區長壽俱樂部等。

本區 111 年度各項活動經費計 951.6 萬元，其中由政府補助 623.6 萬元，及社區自籌 328.0 萬元，用以推動社區和諧、發展社區各項活動。

本區 111 年度辦理社區幹部訓練 40 人次、社區觀摩 1168 人次。

本區 111 年底社區志願服務團隊有 23 隊，志工數 796 人，辦理社區照顧關懷據點有 10 處。

本區 111 年度服務成果：福利服務或活動(受益人次)有 9 萬 8,430 人次，其他服務(受益人次)有 5,720 人次(如圖 21)。



圖 21 臺中市大里區近年社區發展工作服務成果概況

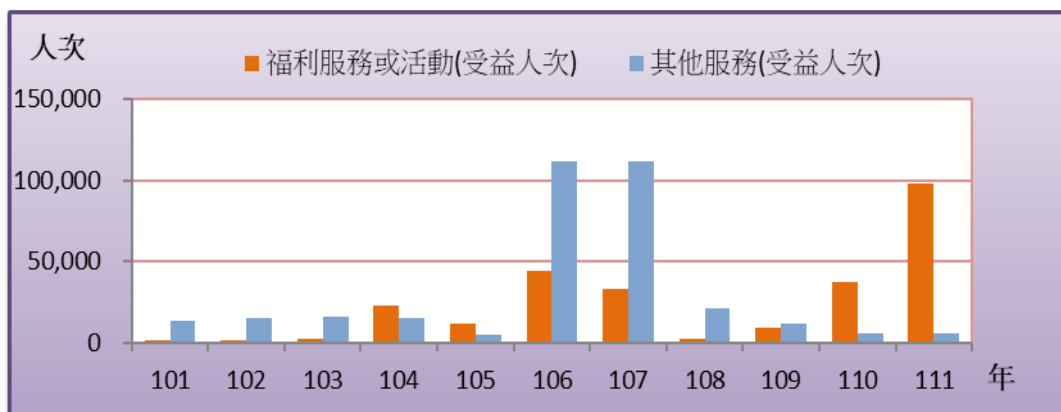

資料來源：臺中市政府社會局。

### 三、民防團隊編組（詳表 10-5）

本區 111 年底民防團計 29 個，其中團部 1 個，疏散避難宣慰中隊 1 個，民防分團 27 個。民防團人數 138 人，其中幹部 37 人(占 26.81%)，隊員 101 人(占 73.19%)。

團部幹部 4 人(占 25.00%)，隊員 12 人(占 75.00%)；疏散避難宣慰中隊幹部 6 人(占 22.22%)，隊員 21 人(占 77.78%)；民防分團幹部 27 人(占 28.42%)，隊員 68 人(占 71.58%)。

### 四、民防團隊年度訓練成果（詳表 10-6）

本區 111 年民防團隊常年訓練年度訓練成果訓練場次：團本部、疏散避難宣慰中隊、民防分團共同合辦 1 場。

團本部法定應到人數 17 人，實到 17 人，實到人數占法定應到人數比率 100.00%；疏散避難宣慰中隊法定應到人數 28 人，實到 28 人，實到人數占法定應到人數比率 100.00%；民防分團法定應到人數 14 人，實到 14 人，實到人數占法定應到人數比率 100.00%。

表 1-1 已登記土地面積

單位：公頃

年底別	公私有別	總計	非都市土地		
			合計	甲種建築用地	乙種建築用地
End of Year	Owned By	Grand Total	Total	Type A Construction Land	Type B Construction Land
民國101年底	合計 Total	2,699.0372	1,696.6175	34.5141	192.4535
End of 2012	公有 Public	743.2389	399.3803	1.2125	4.7970
	私有 Private	1,933.4106	1,282.5502	33.3016	187.6386
	公私共有 Both	22.3878	14.6871	—	0.0179
民國102年底	合計 Total	2,699.2083	1,699.7836	34.5027	192.5304
End of 2013	公有 Public	746.1344	404.4149	1.1994	4.7170
	私有 Private	1,929.9527	1,280.1014	33.3034	187.7954
	公私共有 Both	23.1212	15.2673	—	0.0179
民國103年底	合計 Total	2,706.1331	1,700.3713	34.5813	192.9662
End of 2014	公有 Public	755.6454	406.6608	1.1994	4.7189
	私有 Private	1,926.6584	1,277.9105	33.3819	188.2294
	公私共有 Both	23.8294	15.8000	—	0.0179
民國104年底	合計 Total	2,709.7801	1,702.0498	34.6019	193.1542
End of 2015	公有 Public	760.2499	407.3338	1.1674	4.7216
	私有 Private	1,922.7604	1,276.5683	33.4345	188.4147
	公私共有 Both	26.7698	18.1477	—	0.0179
民國105年底	合計 Total	2,710.6034	1,704.6172	34.6225	193.1844
End of 2016	公有 Public	761.6306	409.9086	1.1674	4.7204
	私有 Private	1,922.7590	1,276.5609	33.4551	188.4461
	公私共有 Both	26.2138	18.1477	—	0.0179

資料來源：臺中市大里地政事務所。

附註：因四捨五入致細項加總與總計不合。

Table 1-1 Area of Registered Land

Unit : Hectares

Non-Urban Land						
丙種建築用地	丁種建築用地	農牧用地	林業用地	養殖用地	鹽業用地	礦業用地
Type C Construction Land	Type D Construction Land	Farming and Pasturable Land	Forestry Land	Land for Fish Culture	Land for Salt Industry	Land for Mine Industry
1.4686	124.6478	906.4842	20.3551	0.0206	—	1.5330
—	17.5309	75.8929	—	—	—	1.1185
1.4686	107.1169	826.4793	20.3551	0.0206	—	0.4145
—	—	4.1119	—	—	—	—
1.4686	123.4742	907.9744	20.3551	0.0206	—	1.5330
—	17.5309	76.3628	—	—	—	1.1185
1.4686	105.9432	827.8634	20.3551	0.0206	—	0.4145
—	—	3.7482	—	—	—	—
1.4686	123.3452	906.3741	20.3778	0.0206	—	1.5369
—	17.5399	75.6003	—	—	—	1.1185
1.4686	105.8053	826.4910	20.3778	0.0206	—	0.4184
—	—	4.2828	—	—	—	—
1.4686	123.5510	906.2431	20.3778	0.0206	—	1.5369
—	17.6197	75.6087	—	—	—	1.1185
1.4686	105.9313	824.0301	20.3778	0.0206	—	0.4184
—	—	6.6043	—	—	—	—
1.4686	123.5438	905.3670	20.3778	0.0206	—	1.5369
—	17.5985	75.5491	—	—	—	1.1185
1.4686	105.9453	823.2136	20.3778	0.0206	—	0.4184
—	—	6.6043	—	—	—	—

Source : Dali Land Office, Taichung City.

Note: Due to rounding, the sum of sub-items and totals are not equal.

表 1-1 已登記土地面積（續1）

單位：公頃

年底別	公私有別	非都市土地			
		窯業用地	交通用地	水利用地	遊憩用地
End of Year	Owned By	Land for Kiln Industry	Land for Communication & Transportation	Land for Irrigation & Drainage	Land for Recreational use
民國101年底	合計 Total	—	71.6754	170.6601	4.9864
End of 2012	公有 Public	—	50.7898	145.3688	2.4378
	私有 Private	—	20.7397	17.3997	2.5487
	公私共有 Both	—	0.1459	7.8916	—
民國102年底	合計 Total	—	72.6247	172.4766	4.9864
End of 2013	公有 Public	—	51.7337	149.1370	2.4378
	私有 Private	—	20.7452	14.5040	2.5487
	公私共有 Both	—	0.1459	8.8356	—
民國103年底	合計 Total	—	72.3808	174.2233	4.9805
End of 2014	公有 Public	—	51.4011	150.8942	4.1466
	私有 Private	—	20.8337	14.4955	0.8339
	公私共有 Both	—	0.1459	8.8337	—
民國104年底	合計 Total	—	72.7073	175.2787	4.9805
End of 2015	公有 Public	—	55.3888	151.8963	4.1466
	私有 Private	—	17.1726	14.5226	0.8339
	公私共有 Both	—	0.1459	8.8598	—
民國105年底	合計 Total	—	73.6016	177.0112	4.9805
End of 2016	公有 Public	—	56.2791	153.6628	4.1466
	私有 Private	—	17.1766	14.4886	0.8339
	公私共有 Both	—	0.1459	8.8598	—

資料來源：臺中市大里地政事務所。

附註：因四捨五入致細項加總與總計不合。

Table 1-1 Area of Registered Land (Cont.1)

Unit : Hectares

Non-Urban Land							都市土地
古蹟保存 用地	生態保護 用地	國土保安用地	殯葬用地	特定目的事 業用地	暫未編定用 地	其他	Urban Land
Land for Historical Preservation	Land for Ecological Conservation	Land for Protection & Conservation	Cemetery Land	Land for Sepcial Enterprise	Not-Specified Land	Others	
—	—	5.1924	12.3952	118.4793	31.7518	—	1,002.4198
—	—	3.9037	7.7003	88.6281	—	—	343.8586
—	—	1.2887	4.6949	27.3315	31.7518	—	650.8604
—	—	—	—	2.5197	—	—	7.7008
—	—	5.0667	12.3952	118.6614	31.7135	—	999.4247
—	—	3.9037	7.7003	88.5739	—	—	341.7195
—	—	1.1631	4.6949	27.5678	31.7135	—	649.8513
—	—	—	—	2.5197	—	—	7.8540
—	—	5.0699	12.3944	118.9381	31.7135	—	1,005.7618
—	—	3.9037	7.6995	88.4388	—	—	348.9846
—	—	1.1662	4.6949	27.9796	31.7135	—	648.7479
—	—	—	—	2.5197	—	—	8.0294
—	—	5.1010	12.3944	118.9201	31.7135	—	1,007.7303
—	—	3.9310	7.6995	84.0358	—	—	352.9161
—	—	1.1701	4.6949	32.3646	31.7135	—	646.1921
—	—	—	—	2.5197	—	—	8.6221
—	—	5.1011	12.3944	119.6933	31.7135	—	1,005.9862
—	—	3.9310	7.6995	84.0358	—	—	351.7220
—	—	1.1701	4.6949	33.1378	31.7135	—	646.1981
—	—	—	—	2.5197	—	—	8.0661

Source : Dali Land Office, Taichung City.

Note: Due to rounding, the sum of sub-items and totals are not equal.

表 1-1 已登記土地面積 (續2)

單位：公頃

年底別	公私有別	總計	非都市土地		
			合計	甲種建築用地	乙種建築用地
End of Year	Owned By	Grand Total	Total	Type A Construction Land	Type B Construction Land
民國106年底	合計 Total	2,711.0242	1,743.7858	34.6214	193.1264
End of 2017	公有 Public	768.5586	455.3600	1.1674	4.7223
	私有 Private	1,918.7224	1,273.0472	33.4540	188.3421
	公私共有 Both	23.7432	15.3785	—	0.0620
	合計 Total	2,711.1171	1,746.3398	34.6214	193.3034
民國107年底	End of 2018 公有 Public	766.6531	455.5086	1.1319	1.9655
	私有 Private	1,920.8687	1,275.7150	33.4895	191.2759
	公私共有 Both	23.5954	15.1162	—	0.0620
	合計 Total	2,712.4696	1,748.2158	34.6412	193.3564
民國108年底	End of 2019 公有 Public	768.0120	457.3095	1.1223	1.8944
	私有 Private	1,920.4495	1,275.8454	33.5189	191.3377
	公私共有 Both	24.0081	15.0609	—	0.1243
	合計 Total	2,712.5354	1,752.5200	34.4804	193.3565
民國109年底	End of 2020 公有 Public	787.5383	473.5442	0.9771	1.9029
	私有 Private	1,900.9564	1,264.6137	33.5033	191.2501
	公私共有 Both	24.0407	14.3621	—	0.2036
	合計 Total	2,712.5763	1,753.0583	34.5409	193.3653
民國110年底	End of 2021 公有 Public	787.9201	473.9641	0.9613	1.9029
	私有 Private	1,900.4900	1,264.7321	33.5796	191.2588
	公私共有 Both	24.1662	14.3621	—	0.2036
	合計 Total	2,712.6195	1,753.0718	34.6823	193.7413
民國111年底	End of 2022 公有 Public	788.2865	474.0895	0.9125	1.8934
	私有 Private	1,899.9643	1,264.6202	33.7698	191.6443
	公私共有 Both	24.3688	14.3621	—	0.2036
	合計 Total	2,712.6195	1,753.0718	34.6823	193.7413

資料來源：臺中市大里地政事務所。

附註：因四捨五入致細項加總與總計不合。



Table 1-1 Area of Registered Land (Cont.2)

Unit : Hectares

Non-Urban Land						
丙種建築用地	丁種建築用地	農牧用地	林業用地	養殖用地	鹽業用地	礦業用地
Type C Construction Land	Type D Construction Land	Farming and Pasturable Land	Forestry Land	Land for Fish Culture	Land for Salt Industry	Land for Mine Industry
1.4686	123.4003	905.3510	20.3778	0.0206	—	1.5369
—	17.5187	81.2913	—	—	—	1.1185
1.4686	105.8816	820.2425	20.3778	0.0206	—	0.4184
—	—	3.8173	—	—	—	—
1.4686	123.2472	915.4571	30.4960	0.0206	—	1.5369
—	17.5187	81.9377	—	—	—	1.1185
1.4686	105.7285	829.7713	30.4960	0.0206	—	0.4184
—	—	3.7482	—	—	—	—
1.4686	124.8379	914.7359	30.4567	0.0206	—	1.5369
—	17.5115	83.1962	—	—	—	1.1185
1.4686	107.3264	827.8382	30.4567	0.0206	—	0.4184
—	—	3.7015	—	—	—	—
1.4686	125.1506	906.3067	30.4567	0.0206	—	1.5369
—	17.5115	79.0653	—	—	—	1.1185
1.4686	107.6391	823.3709	30.4567	0.0206	—	0.4184
—	—	3.8705	—	—	—	—
1.4686	127.5836	902.0490	30.4567	0.0206	—	1.5369
—	17.5115	77.8556	—	—	—	1.1185
1.4686	110.0721	820.3229	30.4567	0.0206	—	0.4184
—	—	3.8705	—	—	—	—
<b>1.4686</b>	<b>127.4708</b>	<b>901.6517</b>	<b>30.4567</b>	<b>0.0206</b>	—	<b>1.5018</b>
—	<b>17.5115</b>	<b>78.0275</b>	—	—	—	<b>1.0834</b>
<b>1.4686</b>	<b>109.9593</b>	<b>819.7538</b>	<b>30.4567</b>	<b>0.0206</b>	—	<b>0.4184</b>
—	—	<b>3.8705</b>	—	—	—	—

Source : Dali Land Office, Taichung City.

Note: Due to rounding, the sum of sub-items and totals are not equal.

表 1-1 已登記土地面積（續3完）

單位：公頃

年底別	公私有別	非都市土地			
		窯業用地	交通用地	水利用地	遊憩用地
End of Year	Owned By	Land for Kiln Industry	Land for Communication & Transportation	Land for Irrigation & Drainage	Land for Recreational use
民國106年底	合計 Total	—	74.0462	203.0255	7.8163
End of 2017	公有 Public	—	56.8093	179.5915	7.4296
	私有 Private	—	17.0910	14.6004	0.3867
	公私共有 Both	—	0.1459	8.8337	—
民國107年底	合計 Total	—	74.9454	204.9387	7.8163
End of 2018	公有 Public	—	57.7355	181.6591	7.4296
	私有 Private	—	17.0640	14.6391	0.3867
	公私共有 Both	—	0.1459	8.6404	—
民國108年底	合計 Total	—	76.1412	204.9089	9.6303
End of 2019	公有 Public	—	58.1003	181.8981	9.2436
	私有 Private	—	17.8951	14.4413	0.3867
	公私共有 Both	—	0.1459	8.5695	—
民國109年底	合計 Total	—	84.1113	209.1092	9.6303
End of 2020	公有 Public	—	66.6575	193.8435	9.2436
	私有 Private	—	17.3080	7.6432	0.3867
	公私共有 Both	—	0.1459	7.6225	—
民國110年底	合計 Total	—	85.9117	209.2136	9.6303
End of 2021	公有 Public	—	68.2405	193.9321	9.2436
	私有 Private	—	17.5253	7.6589	0.3867
	公私共有 Both	—	0.1459	7.6225	—
民國111年底	合計 Total	—	<b>86.1528</b>	<b>209.0489</b>	<b>9.6303</b>
End of 2022	公有 Public	—	<b>68.5005</b>	<b>193.8206</b>	<b>9.2436</b>
	私有 Private	—	<b>17.5064</b>	<b>7.6058</b>	<b>0.3867</b>
	公私共有 Both	—	<b>0.1459</b>	<b>7.6225</b>	—

資料來源：臺中市大里地政事務所。

附註：因四捨五入致細項加總與總計不合。

Table 1-1 Area of Registered Land (Cont.3 End)

Non-Urban Land							Unit : Hectares
古蹟保存 用地	生態保護 用地	國土保安用地	殯葬用地	特定目的事 業用地	暫未編定用 地	其他	都市土地
Land for Historical Preservation	Land for Ecological Conservation	Land for Protection & Conservation	Cemetery Land	Land for Sepcial Enterprise	Not-Specified Land	Others	Urban Land
—	—	5.5643	10.8502	130.8666	31.7135	—	967.2385
—	—	4.3670	6.1553	95.1892	—	—	313.1985
—	—	1.1973	4.6949	33.1577	31.7135	—	645.6752
—	—	—	—	2.5197	—	—	8.3647
—	—	5.5643	10.8502	130.8432	11.2304	—	964.7773
—	—	4.3670	6.1553	94.4900	—	—	311.1445
—	—	1.1973	4.6949	33.8335	11.2304	—	645.1537
—	—	—	—	2.5197	—	—	8.4792
—	—	6.4513	8.2550	130.8223	10.9524	—	964.2539
—	—	5.0770	3.6313	94.5163	—	—	310.7025
—	—	1.3744	4.6237	33.7862	10.9524	—	644.6041
—	—	—	—	2.5197	—	—	8.9472
—	—	6.4862	8.2550	131.5316	10.6195	—	960.0154
—	—	5.0770	3.6313	94.5160	—	—	313.9941
—	—	1.4092	4.6237	34.4959	10.6195	—	636.3427
—	—	—	—	2.5197	—	—	9.6786
—	—	6.9080	7.8155	131.9381	10.6195	—	959.5179
—	—	5.0770	3.6313	94.4897	—	—	313.9560
—	—	1.8310	4.1842	34.9288	10.6195	—	635.7579
—	—	—	—	2.5197	—	—	9.8041
—	—	<b>6.9497</b>	<b>7.7187</b>	<b>131.9580</b>	<b>10.6195</b>	—	<b>959.5478</b>
—	—	<b>5.0770</b>	<b>3.5345</b>	<b>94.4850</b>	—	—	<b>314.1970</b>
—	—	<b>1.8728</b>	<b>4.1842</b>	<b>34.9533</b>	<b>10.6195</b>	—	<b>635.3441</b>
—	—	—	—	<b>2.5197</b>	—	—	<b>10.0067</b>

Source : Dali Land Office, Taichung City.

Note: Due to rounding, the sum of sub-items and totals are not equal.

表 1-2 土地徵收面積

單位：公頃

年別	總計	國防設備	交通事業	公用事業
Year	Grand Total	Defence	Transportation	Public Utilities
民國101年 2012	0.0576	0.0132	0.0444	—
民國102年 2013	0.0149	—	0.0139	—
民國103年 2014	0.5803	—	0.5803	—
民國104年 2015	0.0836	—	0.0836	—
民國105年 2016	—	—	—	—
民國106年 2017	0.3309	—	0.0464	—
民國107年 2018	—	—	—	—
民國108年 2019	0.0130	—	0.0130	—
民國109年 2020	0.0035	—	—	—
民國110年 2021	0.0005	—	—	0.0005
民國111年 2022	—	—	—	—

資料來源：臺中市大里地政事務所。

Table 1-2 Area of Land Purchased by Government

Unit : Hectares

水利事業 Water Cons.	公共衛生及 環境保護 Public Health and Environmental Protection	教育學術及文 化事業 Education and Culture	政府機關及 公共建築 Public Building	國營事業 National Business	社會福利 事業 Social Welfare	其他 Others
—	—	—	—	—	—	—
0.0010	—	—	—	—	—	—
—	—	—	—	—	—	—
—	—	—	—	—	—	—
—	—	—	—	—	—	—
0.2844	—	—	—	—	—	—
—	—	—	—	—	—	—
—	—	—	—	—	—	—
0.0035	—	—	—	—	—	—
—	—	—	—	—	—	—
—	—	—	—	—	—	—

Source : Dali Land Office, Taichung City.

表 1-3 實施耕地三七五減租成果

年底別		佃農戶數	地主戶數	
End of Year		(戶)	(戶)	
		Tenant Farmer (Households)	Landowner (Households)	
民國101年底	End of 2012	91	204	
民國102年底	End of 2013	88	194	
民國103年底	End of 2014	87	206	
民國104年底	End of 2015	88	215	
民國105年底	End of 2016	98	210	
民國106年底	End of 2017	91	209	
民國107年底	End of 2018	89	201	
民國108年底	End of 2019	90	204	
民國109年底	End of 2020	89	174	

年底別		承租人人數(人)				土地筆數 (筆)	合計
		合計	男	女	非自然人		
End of Year		Total	Male	Female	Non-Natural Person	Land (Plots)	Total
民國110年底	End of 2021	86	68	18	—	100	173
<b>民國111年底</b>	<b>End of 2022</b>	<b>86</b>	<b>68</b>	<b>18</b>	<b>—</b>	<b>100</b>	<b>176</b>

資料來源：本所農業及建設課。

附註：因四捨五入致細項加總與總計不合。



Table 1-3 Achievements of the 37.5% Arable Land Rental Reduction

土地筆數 (筆) Land (Plots)	租約件數 (件) Leasing Contract (Cases)	訂約面積 (公頃) Leased Area (Ha.)			
		合計 Total	田 Paddy Field	旱 Upland Field	其他 Others
136	60	22.1100	21.9383	0.1612	0.0105
134	58	21.6005	21.4288	0.1612	0.0105
133	57	21.4864	21.3147	0.1612	0.0105
128	55	20.0066	19.8453	0.1612	—
121	49	17.1795	17.1795	—	—
109	48	16.1348	16.1348	—	—
103	44	15.5514	15.5514	—	—
104	44	15.4917	15.4917	—	—
102	43	15.1158	15.1158	—	—

出租人人數(人) No. of Lessors (Persons)			租約件數 (件) Leasing Contract (Cases)	租約面積 (公頃) Leased Area (Ha.)
男 Male	女 Female	非自然人 Non-Natural Person		
95	76	2	42	14.9236
<b>97</b>	<b>77</b>	<b>2</b>	<b>42</b>	<b>14.9236</b>

Source : Agriculture and Construction Section of Dali District.

Note: Due to rounding, the sum of sub-items and totals are not equal.

表 2-1 現住人口及性比例

年底別及里別	村里數(里)	鄰數(鄰)	戶數(戶)
End of Year & Village	No. of Villages (Villages)	No. of Neighborhoods (Neighborhoods)	No. of Households (Households)
民國101年底 End of 2012	27	756	64,642
民國102年底 End of 2013	27	756	65,586
民國103年底 End of 2014	27	756	66,583
民國104年底 End of 2015	27	756	67,607
民國105年底 End of 2016	27	767	68,703
民國106年底 End of 2017	27	767	69,547
民國107年底 End of 2018	27	767	70,333
民國108年底 End of 2019	27	767	71,304
民國109年底 End of 2020	27	767	72,589
民國110年底 End of 2021	27	767	73,656

資料來源：臺中市大里區戶政事務所。

Table 2-1 Population and Sex Ratio

現住戶口 Households			戶量(人/戶) Mean Size of Households (Persons/Households)	性 比 例 (男/百女) Sex Ratio (Male/Female*100)
人口數 (人) No. of Population (Persons)				
合計 Total	男 Male	女 Female		
203,239	100,504	102,735	3.14	97.83
204,846	101,233	103,613	3.12	97.70
206,318	101,818	104,500	3.10	97.43
208,406	102,662	105,744	3.08	97.09
210,285	103,543	106,742	3.06	97.00
211,492	103,959	107,533	3.04	96.68
212,104	104,003	108,101	3.02	96.21
212,711	104,187	108,524	2.98	96.00
213,117	104,346	108,771	2.94	95.93
212,253	103,810	108,443	2.88	95.73

Source : Dali Household Registration Office, Taichung City.

表 2-1 現住人口及性比例 (續完)

年底別及里別	村里數(里)	鄰數(鄰)	戶數(戶)
End of Year & Village	No. of Villages (Villages)	No. of Neighborhoods (Neighborhoods)	No. of Households (Households)
<b>民國111年底 End of 2022</b>	<b>27</b>	<b>767</b>	<b>74,284</b>
大元里	1	23	1,586
大里里	1	16	1,572
大明里	1	21	1,882
中新里	1	21	2,452
仁化里	1	34	3,232
仁德里	1	25	2,265
內新里	1	34	3,817
日新里	1	35	1,899
永隆里	1	31	4,492
立仁里	1	20	2,281
立德里	1	31	3,290
西湖里	1	16	1,055
西榮里	1	31	2,431
東昇里	1	20	1,396
東湖里	1	42	4,649
東興里	1	31	2,797
金城里	1	46	4,021
長榮里	1	33	3,743
夏田里	1	8	356
健民里	1	28	2,155
國光里	1	20	2,261
祥興里	1	35	3,527
塗城里	1	35	3,203
新仁里	1	33	3,132
新里里	1	37	4,821
瑞城里	1	44	4,559
樹王里	1	17	1,410

資料來源：臺中市大里區戶政事務所。

Table 2-1 Population and Sex Ratio (Cont.End)

現住戶口 Households			戶量(人/戶) Mean Size of Households (Persons/Households)	性比例 (男/百女) Sex Ratio (Male/Female*100)
人口數(人) No. of Population (Persons)				
合計 Total	男 Male	女 Female		
<b>211,469</b>	<b>103,193</b>	<b>108,276</b>	<b>2.85</b>	<b>95.31</b>
4,864	2,412	2,452	3.07	98.37
4,363	2,159	2,204	2.78	97.96
4,859	2,366	2,493	2.58	94.91
6,585	3,111	3,474	2.69	89.55
10,102	5,070	5,032	3.13	100.76
7,223	3,538	3,685	3.19	96.01
10,002	4,710	5,292	2.62	89.00
5,133	2,524	2,609	2.70	96.74
13,849	6,495	7,354	3.08	88.32
6,274	3,073	3,201	2.75	96.00
9,403	4,673	4,730	2.86	98.79
3,299	1,635	1,664	3.13	98.26
6,532	3,165	3,367	2.69	94.00
4,053	2,018	2,035	2.90	99.16
12,462	6,051	6,411	2.68	94.38
7,958	3,818	4,140	2.85	92.22
11,467	5,605	5,862	2.85	95.62
10,610	5,011	5,599	2.83	89.50
1,075	584	491	3.02	118.94
5,841	2,901	2,940	2.71	98.67
6,721	3,227	3,494	2.97	92.36
8,490	4,021	4,469	2.41	89.98
9,740	4,923	4,817	3.04	102.20
9,192	4,585	4,607	2.93	99.52
12,744	6,414	6,330	2.64	101.33
14,012	6,825	7,187	3.07	94.96
4,616	2,279	2,337	3.27	97.52

Source : Dali Household Registration Office, Taichung City.

表 2-2 戶籍動態登記

單位：人

年別及里別		遷入來源別					
		合計	自外國	自他			
				From Foreign Countries	From Other	From Other	From Other
Year & Village	Total	From Foreign Countries	新北市	臺北市	桃園市	臺南市	
			New Taipei City	Taipei City	Taoyuan City	Tainan City	
民國101年	2012	9,621	177	293	126	—	183
民國102年	2013	8,655	162	290	147	—	167
民國103年	2014	8,731	138	330	166	—	173
民國104年	2015	8,607	182	351	199	154	194
民國105年	2016	8,047	172	273	212	156	192
民國106年	2017	7,555	150	262	185	141	130
民國107年	2018	7,799	185	283	184	149	131
民國108年	2019	7,866	190	278	194	201	158
民國109年	2020	7,691	57	264	162	165	135
民國110年	2021	7,095	83	281	185	191	151

資料來源：臺中市大里區戶政事務所。



Table 2-2 Immigrants and Emigrants

Unit : Persons

省(市) Provinces(Cities)				Immigrants by Sources			
高雄市 Kaohsiung City	臺灣省 Taiwan Province	福建省 Fuchien Province	其他省市 Other Provinces or Cities	自本省他縣 (市) From Other County & City of Taiwan Province	自本市他區 From Other Township, City& District	初設戶籍 First Reg.	其他 Others
190	2,524	25	—	—	5,988	114	1
197	2,215	16	—	—	5,316	143	2
221	2,327	27	2	—	5,243	102	2
212	2,429	35	—	—	4,742	108	1
177	2,130	44	—	—	4,579	112	—
199	2,036	42	—	—	4,302	107	1
168	2,120	46	—	—	4,425	108	—
179	1,870	30	—	—	4,654	111	1
249	1,738	41	—	—	4,803	75	2
165	1,711	24	—	—	4,231	70	3

Source : Dali Household Registration Office, Taichung City.

表 2-2 戶籍動態登記 (續1)

單位：人

年別及里別		遷出目的別					
		合計	往外國	往他			
				新北市	臺北市	桃園市	臺南市
Year & Village	Total	To Foreign Countries	New Taipei City	Taipei City	Taoyuan City	Tainan City	
民國101年	2012	8,305	216	317	245	—	124
民國102年	2013	8,101	209	279	227	—	117
民國103年	2014	8,361	196	293	229	—	165
民國104年	2015	7,586	196	271	194	259	133
民國105年	2016	7,188	156	235	194	246	132
民國106年	2017	7,191	200	234	162	243	143
民國107年	2018	7,847	201	233	204	196	187
民國108年	2019	7,807	209	325	193	205	149
民國109年	2020	7,591	285	258	167	234	143
民國110年	2021	8,139	986	269	140	180	141

資料來源：臺中市大里區戶政事務所。

Table 2-2 Immigrants and Emigrants (Cont.1)

Unit : Persons

Emigrants by destinations				往本省他縣 (市) To Other County & City of Taiwan Province	往本市他區 To Other Township, City& District	廢止戶籍 Deleted Reg.	其他 Others
省(市) Provinces(Cities)							
高雄市 Kaohsiung City	臺灣省 Taiwan Province	福建省 Fuchien Province	其他省市 Other Provinces or Cities				
171	1,955	91	—	—	5,183	1	2
187	1,990	107	—	—	4,980	2	3
199	2,051	68	—	—	5,156	—	4
165	1,583	59	—	—	4,720	4	2
191	1,540	52	—	—	4,441	1	—
160	1,558	41	—	—	4,446	2	2
174	1,789	58	—	—	4,800	3	2
178	1,755	47	—	—	4,740	5	1
177	1,649	35	—	—	4,639	1	3
152	1,496	44	—	—	4,725	2	4

Source : Dali Household Registration Office, Taichung City.

表 2-2 戶籍動態登記 (續2)

單位：人

年別及里別 Year & Village	遷入來源別					
	合計 Total	自外國 From Foreign Countries	自他 From Other			
			新北市 New Taipei City	臺北市 Taipei City	桃園市 Taoyuan City	臺南市 Tainan City
<b>民國111年 2022</b>	<b>7,801</b>	<b>919</b>	<b>280</b>	<b>156</b>	<b>177</b>	<b>115</b>
大元里	164	29	6	5	4	2
大里里	162	16	10	1	4	2
大明里	229	39	14	4	3	1
中新里	226	31	3	2	5	2
仁化里	312	49	10	4	2	5
仁德里	216	28	5	7	2	2
內新里	379	47	15	11	9	5
日新里	214	18	5	6	7	4
永隆里	627	65	9	15	16	—
立仁里	256	19	15	6	2	8
立德里	369	23	17	3	14	4
西湖里	74	10	3	—	—	—
西榮里	215	30	10	3	8	7
東昇里	142	23	1	2	3	8
東湖里	531	60	26	12	15	11
東興里	287	42	13	7	6	5
金城里	363	53	20	3	8	6
長榮里	384	67	14	14	5	8
夏田里	32	3	—	1	—	2
健民里	482	15	6	—	3	5
國光里	188	32	7	6	13	2
祥興里	461	48	18	7	7	5
塗城里	246	30	9	4	8	3
新仁里	282	31	15	5	3	6
新里里	423	35	10	18	15	5
瑞城里	379	56	17	9	10	6
樹王里	158	20	2	1	5	1

資料來源：臺中市大里區戶政事務所。

Table 2-2 Immigrants and Emigrants ( Cont.2 )

Unit : Persons

省(市) Provinces(Cities)				Immigrants by Sources			
高雄市 Kaohsiung City	臺灣省 Taiwan Province	福建省 Fuchien Province	其他省市 Other Provinces or Cities	自本省他縣 (市) From Other County & City of Taiwan Province	自本市他區 From Other Township, City& District	初設戶籍 First Reg.	其他 Others
142	1,570	30	—	—	4,339	72	1
5	29	—	—	—	82	2	—
6	28	—	—	—	94	1	—
6	40	—	—	—	121	1	—
2	52	2	—	—	124	3	—
6	50	3	—	—	174	9	—
2	53	1	—	—	113	3	—
14	82	2	—	—	191	3	—
6	46	—	—	—	121	1	—
13	85	3	—	—	418	3	—
3	51	1	—	—	151	—	—
7	78	2	—	—	220	1	—
3	8	—	—	—	47	3	—
5	48	—	—	—	99	5	—
3	24	1	—	—	77	—	—
8	102	1	—	—	292	4	—
1	61	1	—	—	150	1	—
13	85	—	—	—	171	4	—
6	86	2	—	—	181	1	—
—	6	1	—	—	19	—	—
7	91	3	—	—	352	—	—
3	38	1	—	—	84	2	—
9	101	1	—	—	262	3	—
3	72	1	—	—	111	5	—
7	57	1	—	—	153	4	—
3	84	2	—	—	243	7	1
1	95	1	—	—	178	6	—
—	18	—	—	—	111	—	—

Source : Dali Household Registration Office, Taichung City.

表 2-2 戶籍動態登記 (續3)

單位：人

年別及里別	遷出目的別					
	合計	往外國	往他			
			新北市	臺北市	桃園市	臺南市
Year & Village	Total	To Foreign Countries	New Taipei City	Taipei City	Taoyuan City	Tainan City
<b>民國111年 2022</b>	<b>8,549</b>	<b>1,326</b>	<b>221</b>	<b>146</b>	<b>182</b>	<b>134</b>
大元里	219	45	12	—	6	6
大里里	157	24	2	—	5	3
大明里	209	38	5	5	3	3
中新里	304	46	8	7	14	5
仁化里	381	53	9	7	2	5
仁德里	256	55	2	8	7	4
內新里	391	58	8	4	12	3
日新里	177	23	5	2	4	2
永隆里	653	85	21	6	12	5
立仁里	232	25	7	3	3	3
立德里	374	48	4	4	1	11
西湖里	102	16	5	1	1	6
西榮里	262	52	5	14	7	6
東昇里	152	25	4	4	3	1
東湖里	541	66	10	9	15	7
東興里	329	61	11	3	8	6
金城里	453	87	14	8	10	6
長榮里	425	89	13	9	7	3
夏田里	44	4	2	—	—	2
健民里	227	24	5	1	1	5
國光里	274	52	8	3	10	4
祥興里	492	79	15	8	11	18
塗城里	300	44	2	8	7	3
新仁里	326	50	11	5	10	5
新里里	581	67	13	9	12	8
瑞城里	494	90	16	14	10	4
樹王里	194	20	4	4	1	—

資料來源：臺中市大里區戶政事務所。

Table 2-2 Immigrants and Emigrants (Cont.3)

Unit : Persons

Emigrants by destinations							
省(市) Provinces(Cities)				往本省他縣 (市)	往本市他區	廢止戶籍	其他
高雄市 Kaohsiung City	臺灣省 Taiwan Province	福建省 Fuchien Province	其他省市 Other Provinces or Cities	To Other County & City of Taiwan Province	To Other Township, City& District	Deleted Reg.	Others
<b>166</b>	<b>1,652</b>	<b>40</b>	—	—	<b>4,680</b>	<b>2</b>	—
3	40	1	—	—	106	—	—
4	50	2	—	—	67	—	—
4	37	—	—	—	114	—	—
3	58	2	—	—	161	—	—
7	70	1	—	—	227	—	—
13	36	—	—	—	131	—	—
5	86	2	—	—	213	—	—
5	28	1	—	—	107	—	—
3	106	2	—	—	413	—	—
5	54	—	—	—	132	—	—
8	92	—	—	—	206	—	—
2	15	—	—	—	56	—	—
4	55	1	—	—	118	—	—
5	26	1	—	—	83	—	—
10	109	9	—	—	306	—	—
6	74	1	—	—	159	—	—
11	85	3	—	—	228	1	—
5	93	2	—	—	204	—	—
—	15	—	—	—	21	—	—
1	33	—	—	—	157	—	—
11	53	3	—	—	130	—	—
10	66	3	—	—	281	1	—
6	78	1	—	—	151	—	—
5	59	1	—	—	180	—	—
17	124	2	—	—	329	—	—
11	79	1	—	—	269	—	—
2	31	1	—	—	131	—	—

Source : Dali Household Registration Office, Taichung City.

表 2-2 戶籍動態登記 (續4)

單位：人、對、‰

年別及里別 Year & Village	同一區內之住址變更人數 Change Residence		出生人數 No. of Birth			粗出生率 (‰)  Crude Birth Rate
	遷入 Immigrants	遷出 Emigrants	合計 Total	男 Male	女 Female	
						民國101年 2012
民國102年 2013	7,159	7,159	1,956	1,014	942	9.55
民國103年 2014	7,073	7,073	2,081	1,093	988	10.12
民國104年 2015	7,406	7,406	2,097	1,083	1,014	10.11
民國105年 2016	6,980	6,980	2,078	1,106	972	9.93
民國106年 2017	7,074	7,074	1,912	982	930	9.07
民國107年 2018	7,280	7,280	1,733	883	850	8.18
民國108年 2019	7,413	7,413	1,672	871	801	7.87
民國109年 2020	7,587	7,587	1,465	757	708	6.88
民國110年 2021	7,010	7,010	1,357	688	669	6.38

資料來源：臺中市大里區戶政事務所。



Table 2-2 Immigrants and Emigrants (Cont.4)

Unit : Persons、Couples、‰

死亡人數 No. of Death			粗死亡率 (‰)	結 婚 Married		離婚/終止結婚 Divorced/Terminated Marriages	
合計	男	女		對數 (對)	粗結婚率 (‰)	對數 (對)	粗離婚率 (‰)
Total	Male	Female	Crude Death Rate	Couples	Crude Marriage Rate	Couples	Crude Divorce Rate
901	567	334	4.46	1,341	6.64	496	2.46
903	558	345	4.41	1,424	6.95	479	2.34
979	608	371	4.76	1,431	6.96	482	2.34
1,030	629	401	4.97	1,448	6.98	517	2.49
1,058	644	414	5.05	1,462	6.98	492	2.35
1,069	659	410	5.07	1,356	6.43	521	2.47
1,073	654	419	5.07	1,350	6.37	529	2.50
1,124	675	449	5.29	1,302	6.13	524	2.47
1,159	686	473	5.44	1,228	5.77	485	2.28
1,177	710	467	5.53	1,135	5.34	488	2.29

Source : Dali Household Registration Office, Taichung City.

表 2-2 戶籍動態登記 (續5完)

單位：人、對、‰

年別及里別 Year & Village	同一區內之住址變更人數 Change Residence		出生人數 No. of Birth			粗出生率 (‰)  Crude Birth Rate
	遷入 Immigrants	遷出 Emigrants	合計 Total	男 Male	女 Female	
<b>民國111年 2022</b>	<b>6,263</b>	<b>6,263</b>	<b>1,302</b>	<b>641</b>	<b>661</b>	<b>6.15</b>
大元里	143	161	31	17	14	6.33
大里里	85	112	34	12	22	7.76
大明里	133	140	25	15	10	5.14
中新里	234	238	35	15	20	5.28
仁化里	221	262	68	36	32	6.70
仁德里	179	200	45	24	21	6.20
內新里	364	322	64	38	26	6.41
日新里	119	113	37	18	19	7.24
永隆里	513	466	76	34	42	5.50
立仁里	153	140	34	14	20	5.43
立德里	291	244	53	19	34	5.65
西湖里	67	71	16	11	5	4.82
西榮里	168	180	41	12	29	6.24
東昇里	110	151	16	9	7	3.91
東湖里	432	401	94	46	48	7.56
東興里	137	220	39	19	20	4.86
金城里	363	394	60	25	35	5.20
長榮里	296	373	63	37	26	5.91
夏田里	26	35	11	7	4	10.11
健民里	317	192	48	27	21	8.50
國光里	158	184	43	16	27	6.35
祥興里	165	180	57	35	22	6.70
塗城里	236	263	60	28	32	6.13
新仁里	219	227	66	33	33	7.16
新里里	617	409	71	29	42	5.58
瑞城里	430	487	85	49	36	6.03
樹王里	87	98	30	16	14	6.47

資料來源：臺中市大里區戶政事務所。

Table 2-2 Immigrants and Emigrants ( Cont.5 End)

Unit : Persons 、 Couples 、 ‰

死亡人數 No. of Death			粗死亡率 (‰)	結 婚 Married		離婚/終止結婚 Divorced/Terminated Marriages	
合計	男	女		對數 (對)	粗結婚率 (‰)	對數 (對)	粗離婚率 (‰)
Total	Male	Female	Crude Death Rate	Couples	Crude Marriage Rate	Couples	Crude Divorce Rate
<b>1,338</b>	<b>767</b>	<b>571</b>	<b>6.32</b>	<b>1,188</b>	<b>5.61</b>	<b>467</b>	<b>2.20</b>
25	10	15	5.10	27	5.51	7	1.43
44	22	22	10.05	28	6.39	9	2.06
39	21	18	8.03	28	5.76	12	2.47
46	25	21	6.94	44	6.63	15	2.26
63	36	27	6.20	74	7.29	23	2.27
43	26	17	5.93	38	5.24	14	1.93
61	38	23	6.11	60	6.01	26	2.60
40	22	18	7.82	36	7.04	13	2.54
33	19	14	2.39	57	4.13	14	1.01
39	23	16	6.23	38	6.07	12	1.92
48	33	15	5.12	60	6.40	19	2.03
20	9	11	6.03	20	6.03	6	1.81
58	34	24	8.83	31	4.72	14	2.13
37	22	15	9.05	19	4.65	8	1.96
75	41	34	6.03	85	6.83	21	1.69
52	29	23	6.48	39	4.86	17	2.12
78	51	27	6.76	57	4.94	21	1.82
41	24	17	3.85	54	5.07	25	2.35
16	8	8	14.71	9	8.27	3	2.76
46	30	16	8.14	33	5.84	22	3.89
32	16	16	4.73	38	5.61	17	2.51
58	33	25	6.81	49	5.76	26	3.05
86	46	40	8.78	52	5.31	24	2.45
57	28	29	6.19	49	5.32	18	1.95
91	62	29	7.15	71	5.58	33	2.59
84	46	38	5.96	74	5.25	36	2.55
26	13	13	5.61	18	3.88	12	2.59

Source : Dali Household Registration Office, Taichung City.

表 2-3 現住人口之年齡分配

單位：人

年底別及里別			合計	0~4歲	5~9歲	10~14歲	15~19歲
End of Year & Village			Total	0~4 Years	5~9 Years	10~14 Years	15~19 Years
民國 101 年底	男	Male	100,504	4,901	5,611	7,422	8,448
End of 2012	女	Female	102,735	4,511	5,094	6,918	7,731
	計	Total	204,846	9,563	10,636	13,829	15,597
民國 102 年底	男	Male	101,233	4,953	5,622	7,129	8,157
End of 2013	女	Female	103,613	4,610	5,014	6,700	7,440
	計	Total	206,318	9,964	10,521	13,062	15,239
民國 103 年底	男	Male	101,818	5,172	5,557	6,726	7,943
End of 2014	女	Female	104,500	4,792	4,964	6,336	7,296
	計	Total	208,406	10,786	10,207	12,051	15,109
民國 104 年底	男	Male	102,662	5,581	5,371	6,227	7,859
End of 2015	女	Female	105,744	5,205	4,836	5,824	7,250
	計	Total	210,285	11,061	10,271	11,598	14,441
民國 105 年底	男	Male	103,543	5,763	5,350	6,062	7,494
End of 2016	女	Female	106,742	5,298	4,921	5,536	6,947
	計	Total	211,492	10,786	10,653	11,418	13,613
民國 106 年底	男	Male	103,959	5,603	5,551	5,954	7,048
End of 2017	女	Female	107,533	5,183	5,102	5,464	6,565
	計	Total	212,104	10,595	10,678	11,186	13,202
民國 107 年底	男	Male	104,003	5,480	5,533	5,880	6,795
End of 2018	女	Female	108,101	5,115	5,145	5,306	6,407
	計	Total	212,711	10,048	10,887	10,921	12,590
民國 108 年底	男	Male	104,187	5,208	5,623	5,721	6,479
End of 2019	女	Female	108,524	4,840	5,264	5,200	6,111
	計	Total	213,117	9,344	11,507	10,482	11,607
民國 109 年底	男	Male	104,346	4,850	5,942	5,509	5,985
End of 2020	女	Female	108,771	4,494	5,565	4,973	5,622
	計	Total	212,253	8,590	11,412	10,430	11,064
民國 110 年底	男	Male	103,810	4,424	5,898	5,463	5,761
End of 2021	女	Female	108,443	4,166	5,514	4,967	5,303

資料來源：臺中市大里區戶政事務所。

Table 2-3 Population by Age

Unit : Persons

20~24歲	25~29歲	30~34歲	35~39歲	40~44歲	45~49歲
20~24 Years	25~29 Years	30~34 Years	35~39 Years	40~44 Years	45~49 Years
8,585	8,556	9,697	8,089	7,079	7,393
7,782	8,336	9,826	8,443	8,156	8,572
16,106	16,736	19,432	17,346	15,144	15,707
8,436	8,468	9,645	8,528	7,122	7,257
7,670	8,268	9,787	8,818	8,022	8,450
16,165	16,128	19,256	18,250	15,164	15,462
8,476	8,237	9,515	8,965	7,169	7,165
7,689	7,891	9,741	9,285	7,995	8,297
15,978	16,146	18,821	19,058	15,391	15,356
8,352	8,315	9,308	9,322	7,348	7,117
7,626	7,831	9,513	9,736	8,043	8,239
15,916	16,519	17,929	19,367	16,153	15,126
8,287	8,595	8,824	9,533	7,802	7,024
7,629	7,924	9,105	9,834	8,351	8,102
15,929	16,447	17,144	19,803	16,639	15,146
8,290	8,548	8,519	9,691	8,136	7,021
7,639	7,899	8,625	10,112	8,503	8,125
15,303	16,133	16,857	19,657	17,396	15,008
7,957	8,352	8,408	9,542	8,578	7,002
7,346	7,781	8,449	10,115	8,818	8,006
14,886	16,162	16,289	19,377	18,322	15,010
7,736	8,394	8,172	9,411	8,970	7,085
7,150	7,768	8,117	9,966	9,352	7,925
14,788	15,996	16,126	18,923	18,953	15,182
7,647	8,302	8,177	9,228	9,246	7,253
7,141	7,694	7,949	9,695	9,707	7,929
14,126	15,816	16,275	17,676	19,115	15,893
7,277	8,182	8,345	8,599	9,318	7,681
6,849	7,634	7,930	9,077	9,797	8,212

Source : Dali Household Registration Office, Taichung City.

表 2-3 現住人口之年齡分配 (續1)

單位：人

年底別及里別		50~54歲	55~59歲	60~64歲	65~69歲	70~74歲
End of Year & Village		50~54 Years	55~59Years	60~64Years	65~69 Years	70~74 Years
民國 101 年底	男 Male	7,259	6,461	4,627	2,251	1,711
End of 2012	女 Female	8,535	7,021	4,754	2,394	1,954
	計 Total	16,117	13,892	10,364	5,115	3,873
民國 102 年底	男 Male	7,475	6,547	5,104	2,454	1,842
End of 2013	女 Female	8,642	7,345	5,260	2,661	2,031
	計 Total	16,069	14,248	11,333	5,722	4,042
民國 103 年底	男 Male	7,500	6,623	5,490	2,787	1,899
End of 2014	女 Female	8,569	7,625	5,843	2,935	2,143
	計 Total	16,006	14,586	12,106	6,783	3,990
民國 104 年底	男 Male	7,424	6,696	5,835	3,311	1,899
End of 2015	女 Female	8,582	7,890	6,271	3,472	2,091
	計 Total	16,000	14,892	12,577	8,025	4,095
民國 105 年底	男 Male	7,369	6,788	6,026	3,888	1,905
End of 2016	女 Female	8,631	8,104	6,551	4,137	2,190
	計 Total	15,521	15,277	13,052	9,082	4,319
民國 106 年底	男 Male	7,112	6,946	6,160	4,407	2,021
End of 2017	女 Female	8,409	8,331	6,892	4,675	2,298
	計 Total	15,308	15,619	13,378	10,049	4,734
民國 107 年底	男 Male	6,976	7,163	6,188	4,878	2,199
End of 2018	女 Female	8,332	8,456	7,190	5,171	2,535
	計 Total	15,160	15,652	13,748	11,012	5,305
民國 108 年底	男 Male	6,955	7,182	6,295	5,277	2,505
End of 2019	女 Female	8,205	8,470	7,453	5,735	2,800
	計 Total	14,996	15,558	14,045	11,762	6,291
民國 109 年底	男 Male	6,849	7,129	6,397	5,567	3,010
End of 2020	女 Female	8,147	8,429	7,648	6,195	3,281
	計 Total	14,640	15,512	14,345	12,107	7,441
民國 110 年底	男 Male	6,747	7,044	6,493	5,710	3,513
End of 2021	女 Female	7,893	8,468	7,852	6,397	3,928

資料來源：臺中市大里區戶政事務所。

Table 2-3 Population by Age (Cont.1)

Unit : Persons

75~79歲	80~84歲	85~89歲	90~94歲	95~99歲	100歲以上
75~79 Years	80~84 Years	85~89 Years	90~94 Years	95~99 Years	100 Years and Over
1,072	842	378	108	12	2
1,310	837	414	114	31	2
2,524	1,724	834	260	41	6
1,122	829	400	128	13	2
1,402	895	434	132	28	4
2,686	1,761	916	283	42	5
1,182	820	436	135	20	1
1,504	941	480	148	22	4
2,931	1,717	1,008	317	55	4
1,284	761	477	145	29	1
1,647	956	531	172	26	3
3,069	1,749	1,080	349	60	8
1,368	756	517	157	33	2
1,701	993	563	192	27	6
3,238	1,853	1,102	388	76	6
1,454	759	527	173	36	3
1,784	1,094	575	215	40	3
3,396	1,985	1,122	403	85	10
1,538	810	499	181	39	5
1,858	1,175	623	222	46	5
3,520	2,156	1,128	438	90	10
1,578	889	478	186	41	2
1,942	1,267	650	252	49	8
3,473	2,363	1,121	489	97	14
1,578	968	456	208	39	6
1,895	1,395	665	281	58	8
3,544	2,465	1,155	521	106	20
1,598	1,019	451	235	44	8
1,946	1,446	704	286	62	12

Source : Dali Household Registration Office, Taichung City.

表 2-3 現住人口之年齡分配 (續2)

單位：人

年底別及里別		合計	0~4歲	5~9歲	10~14歲	15~19歲
End of Year & Village		Total	0~4 Years	5~9 Years	10~14 Years	15~19 Years
民國 111 年底 End of 2022	計 Total	211,469	7,998	10,918	10,710	10,805
	男 Male	103,193	4,048	5,628	5,562	5,658
	女 Female	108,276	3,950	5,290	5,148	5,147
大元里	計 Total	4,864	179	278	190	237
	男 Male	2,412	91	146	100	134
	女 Female	2,452	88	132	90	103
大里里	計 Total	4,363	146	178	144	226
	男 Male	2,159	68	86	84	113
	女 Female	2,204	78	92	60	113
大明里	計 Total	4,859	142	195	208	229
	男 Male	2,366	78	99	97	129
	女 Female	2,493	64	96	111	100
中新里	計 Total	6,585	247	431	324	325
	男 Male	3,111	128	209	172	178
	女 Female	3,474	119	222	152	147
仁化里	計 Total	10,102	367	591	523	527
	男 Male	5,070	184	280	281	297
	女 Female	5,032	183	311	242	230
仁德里	計 Total	7,223	289	469	414	371
	男 Male	3,538	147	246	204	204
	女 Female	3,685	142	223	210	167
內新里	計 Total	10,002	394	488	476	495
	男 Male	4,710	194	260	245	236
	女 Female	5,292	200	228	231	259
日新里	計 Total	5,133	197	245	217	245
	男 Male	2,524	100	126	112	122
	女 Female	2,609	97	119	105	123
永隆里	計 Total	13,849	607	1,188	1,636	873
	男 Male	6,495	311	589	861	456
	女 Female	7,354	296	599	775	417

資料來源：臺中市大里區戶政事務所。



Table 2-3 Population by Age (Cont.2)

Unit : Persons

20~24歲	25~29歲	30~34歲	35~39歲	40~44歲	45~49歲
20~24 Years	25~29 Years	30~34 Years	35~39 Years	40~44 Years	45~49 Years
<b>13,232</b>	<b>15,715</b>	<b>16,101</b>	<b>16,768</b>	<b>19,437</b>	<b>16,251</b>
<b>6,843</b>	<b>8,093</b>	<b>8,256</b>	<b>8,244</b>	<b>9,422</b>	<b>7,937</b>
<b>6,389</b>	<b>7,622</b>	<b>7,845</b>	<b>8,524</b>	<b>10,015</b>	<b>8,314</b>
299	375	360	396	410	355
155	186	177	198	193	195
144	189	183	198	217	160
264	342	368	365	390	362
134	191	193	186	196	167
130	151	175	179	194	195
293	384	339	394	402	393
153	217	175	190	196	196
140	167	164	204	206	197
423	490	522	526	575	520
226	245	269	235	245	237
197	245	253	291	330	283
660	762	697	738	1,017	826
342	397	364	380	519	429
318	365	333	358	498	397
421	477	604	654	658	472
220	236	309	319	318	235
201	241	295	335	340	237
611	738	799	818	947	829
318	383	400	388	432	389
293	355	399	430	515	440
291	326	380	417	504	427
169	163	201	202	241	219
122	163	179	215	263	208
999	937	775	905	1,222	1,111
523	461	374	371	492	441
476	476	401	534	730	670

Source : Dali Household Registration Office, Taichung City.

表 2-3 現住人口之年齡分配 (續3)

單位：人

年底別及里別		50~54歲	55~59歲	60~64歲	65~69歲	70~74歲
End of Year & Village		50~54 Years	55~59Years	60~64Years	65~69 Years	70~74 Years
民國 111 年底 End of 2022	計 Total	14,622	15,010	14,732	12,542	8,443
	男 Male	6,730	6,786	6,637	5,827	4,016
	女 Female	7,892	8,224	8,095	6,715	4,427
大元里	計 Total	337	318	355	343	212
	男 Male	160	141	154	175	109
	女 Female	177	177	201	168	103
大里里	計 Total	291	320	322	270	174
	男 Male	140	159	150	127	82
	女 Female	151	161	172	143	92
大明里	計 Total	369	378	362	329	219
	男 Male	157	169	161	156	102
	女 Female	212	209	201	173	117
中新里	計 Total	519	470	466	318	210
	男 Male	229	200	211	139	94
	女 Female	290	270	255	179	116
仁化里	計 Total	722	665	684	613	410
	男 Male	345	294	309	309	202
	女 Female	377	371	375	304	208
仁德里	計 Total	415	443	519	460	297
	男 Male	194	186	225	219	150
	女 Female	221	257	294	241	147
內新里	計 Total	678	728	655	608	399
	男 Male	301	299	282	270	169
	女 Female	377	429	373	338	230
日新里	計 Total	356	358	321	329	232
	男 Male	168	177	148	141	115
	女 Female	188	181	173	188	117
永隆里	計 Total	1,060	877	688	457	291
	男 Male	451	411	304	232	126
	女 Female	609	466	384	225	165

資料來源：臺中市大里區戶政事務所。

Table 2-3 Population by Age (Cont.3)

Unit : Persons

75~79歲	80~84歲	85~89歲	90~94歲	95~99歲	100歲以上
75~79 Years	80~84 Years	85~89 Years	90~94 Years	95~99 Years	100 Years and Over
<b>3,738</b>	<b>2,567</b>	<b>1,234</b>	<b>510</b>	<b>121</b>	<b>15</b>
<b>1,691</b>	<b>1,074</b>	<b>464</b>	<b>226</b>	<b>46</b>	<b>5</b>
<b>2,047</b>	<b>1,493</b>	<b>770</b>	<b>284</b>	<b>75</b>	<b>10</b>
85	77	31	21	6	—
42	32	11	9	4	—
43	45	20	12	2	—
89	59	35	15	3	—
44	30	5	4	—	—
45	29	30	11	3	—
102	58	39	17	7	—
47	21	13	7	3	—
55	37	26	10	4	—
105	62	31	16	5	—
41	26	14	11	2	—
64	36	17	5	3	—
140	96	42	15	6	1
71	46	14	2	4	1
69	50	28	13	2	—
131	72	40	15	2	—
69	30	18	9	—	—
62	42	22	6	2	—
167	106	41	23	2	—
84	36	12	11	1	—
83	70	29	12	1	—
122	97	54	14	1	—
43	41	28	7	1	—
79	56	26	7	—	—
106	61	41	13	2	—
49	24	14	4	1	—
57	37	27	9	1	—

Source : Dali Household Registration Office, Taichung City.

表 2-3 現住人口之年齡分配 (續4)

單位：人

年底別及里別			合計	0~4歲	5~9歲	10~14歲	15~19歲
End of Year & Village			Total	0~4 Years	5~9 Years	10~14 Years	15~19 Years
立仁里	計	Total	6,274	223	246	227	304
	男	Male	3,073	107	133	124	166
	女	Female	3,201	116	113	103	138
立德里	計	Total	9,403	411	489	416	491
	男	Male	4,673	217	258	224	252
	女	Female	4,730	194	231	192	239
西湖里	計	Total	3,299	111	148	143	187
	男	Male	1,635	54	74	71	102
	女	Female	1,664	57	74	72	85
西榮里	計	Total	6,532	218	299	324	337
	男	Male	3,165	109	158	182	175
	女	Female	3,367	109	141	142	162
東昇里	計	Total	4,053	133	221	195	214
	男	Male	2,018	66	114	98	115
	女	Female	2,035	67	107	97	99
東湖里	計	Total	12,462	458	459	479	662
	男	Male	6,051	228	255	249	345
	女	Female	6,411	230	204	230	317
東興里	計	Total	7,958	266	351	271	380
	男	Male	3,818	141	176	134	178
	女	Female	4,140	125	175	137	202
金城里	計	Total	11,467	396	630	635	575
	男	Male	5,605	205	332	349	289
	女	Female	5,862	191	298	286	286
長榮里	計	Total	10,610	431	699	495	580
	男	Male	5,011	234	374	230	313
	女	Female	5,599	197	325	265	267
夏田里	計	Total	1,075	34	35	40	43
	男	Male	584	17	18	18	26
	女	Female	491	17	17	22	17

資料來源：臺中市大里區戶政事務所。

Table 2-3 Population by Age (Cont.4)

Unit : Persons

20~24歲	25~29歲	30~34歲	35~39歲	40~44歲	45~49歲
20~24 Years	25~29 Years	30~34 Years	35~39 Years	40~44 Years	45~49 Years
443	494	479	516	618	475
254	264	260	256	297	242
189	230	219	260	321	233
609	656	704	847	963	857
316	342	366	418	515	417
293	314	338	429	448	440
261	246	252	231	289	263
127	137	122	119	138	141
134	109	130	112	151	122
377	473	468	523	604	473
184	239	241	266	288	241
193	234	227	257	316	232
230	286	296	292	400	273
116	146	157	143	201	134
114	140	139	149	199	139
821	985	1,019	1,031	1,172	1,024
412	493	527	535	550	498
409	492	492	496	622	526
476	664	602	671	654	528
240	350	301	323	322	265
236	314	301	348	332	263
680	791	868	923	1,035	852
324	408	484	449	502	436
356	383	384	474	533	416
632	784	796	803	899	815
305	421	412	366	406	375
327	363	384	437	493	440
72	81	74	78	104	66
40	45	45	40	62	38
32	36	29	38	42	28

Source : Dali Household Registration Office, Taichung City.

表 2-3 現住人口之年齡分配 (續5)

單位：人

年底別及里別		50~54歲	55~59歲	60~64歲	65~69歲	70~74歲
End of Year & Village		50~54 Years	55~59Years	60~64Years	65~69 Years	70~74 Years
立仁里	計 Total	468	472	419	387	262
	男 Male	200	212	158	182	122
	女 Female	268	260	261	205	140
立德里	計 Total	655	542	607	511	372
	男 Male	313	261	251	219	169
	女 Female	342	281	356	292	203
西湖里	計 Total	249	257	236	169	100
	男 Male	125	115	124	82	51
	女 Female	124	142	112	87	49
西榮里	計 Total	451	443	476	422	291
	男 Male	202	197	212	192	138
	女 Female	249	246	264	230	153
東昇里	計 Total	282	311	291	240	180
	男 Male	147	145	151	116	81
	女 Female	135	166	140	124	99
東湖里	計 Total	890	931	903	717	453
	男 Male	398	426	422	326	200
	女 Female	492	505	481	391	253
東興里	計 Total	552	609	638	584	366
	男 Male	246	284	285	253	171
	女 Female	306	325	353	331	195
金城里	計 Total	713	800	834	673	556
	男 Male	327	351	376	297	258
	女 Female	386	449	458	376	298
長榮里	計 Total	726	704	765	639	427
	男 Male	303	275	306	314	202
	女 Female	423	429	459	325	225
夏田里	計 Total	73	81	83	83	47
	男 Male	46	46	48	41	27
	女 Female	27	35	35	42	20

資料來源：臺中市大里區戶政事務所。

Table 2-3 Population by Age (Cont.5)

Unit : Persons

75~79歲	80~84歲	85~89歲	90~94歲	95~99歲	100歲以上
75~79 Years	80~84 Years	85~89 Years	90~94 Years	95~99 Years	100 Years and Over
119	72	25	19	6	—
47	35	5	8	1	—
72	37	20	11	5	—
128	91	34	18	2	—
68	42	15	10	—	—
60	49	19	8	2	—
57	54	34	7	3	2
21	20	11	—	1	—
36	34	23	7	2	2
150	118	62	21	2	—
63	46	23	7	2	—
87	72	39	14	—	—
81	89	18	15	6	—
36	35	5	7	5	—
45	54	13	8	1	—
211	141	69	28	9	—
88	57	28	10	4	—
123	84	41	18	5	—
174	106	45	18	3	—
75	50	15	9	—	—
99	56	30	9	3	—
234	153	83	28	7	1
108	60	34	15	1	—
126	93	49	13	6	1
196	129	56	26	5	3
81	60	21	10	2	1
115	69	35	16	3	2
28	29	12	7	5	—
12	10	5	—	—	—
16	19	7	7	5	—

Source : Dali Household Registration Office, Taichung City.

表 2-3 現住人口之年齡分配 (續6)

單位：人

年底別及里別			合計	0~4歲	5~9歲	10~14歲	15~19歲
End of Year & Village			Total	0~4 Years	5~9 Years	10~14 Years	15~19 Years
健民里	計	Total	5,841	279	223	196	230
	男	Male	2,901	134	114	106	122
	女	Female	2,940	145	109	90	108
國光里	計	Total	6,721	252	307	263	361
	男	Male	3,227	112	173	132	186
	女	Female	3,494	140	134	131	175
祥興里	計	Total	8,490	326	297	305	368
	男	Male	4,021	173	152	147	182
	女	Female	4,469	153	145	158	186
塗城里	計	Total	9,740	372	456	393	446
	男	Male	4,923	200	240	220	230
	女	Female	4,817	172	216	173	216
新仁里	計	Total	9,192	397	339	359	417
	男	Male	4,585	188	170	189	230
	女	Female	4,607	209	169	170	187
新里里	計	Total	12,744	453	568	688	692
	男	Male	6,414	205	294	353	355
	女	Female	6,330	248	274	335	337
瑞城里	計	Total	14,012	522	809	701	743
	男	Male	6,825	278	408	366	398
	女	Female	7,187	244	401	335	345
樹王里	計	Total	4,616	148	279	448	247
	男	Male	2,279	79	144	214	125
	女	Female	2,337	69	135	234	122

資料來源：臺中市大里區戶政事務所。



Table 2-3 Population by Age (Cont.6)

Unit : Persons

20~24歲	25~29歲	30~34歲	35~39歲	40~44歲	45~49歲
20~24 Years	25~29 Years	30~34 Years	35~39 Years	40~44 Years	45~49 Years
338	508	538	543	514	399
180	245	269	290	270	190
158	263	269	253	244	209
493	581	571	459	495	450
252	303	279	222	232	229
241	278	292	237	263	221
486	629	699	716	825	664
248	302	328	364	389	319
238	327	371	352	436	345
528	715	794	825	1,003	671
272	375	410	426	544	351
256	340	384	399	459	320
535	650	770	792	915	696
307	346	386	397	479	371
228	304	384	395	436	325
852	1,018	927	837	1,065	1,041
452	539	490	426	518	498
400	479	437	411	547	543
880	1,021	1,093	1,123	1,305	1,055
445	517	554	568	656	507
435	504	539	555	649	548
258	302	307	345	452	354
129	142	163	167	221	177
129	160	144	178	231	177

Source : Dali Household Registration Office, Taichung City.

表 2-3 現住人口之年齡分配 (續7完)

單位：人

年底別及里別		50~54歲	55~59歲	60~64歲	65~69歲	70~74歲
End of Year & Village		50~54 Years	55~59Years	60~64Years	65~69 Years	70~74 Years
健民里	計 Total	387	441	415	344	214
	男 Male	189	213	201	170	104
	女 Female	198	228	214	174	110
國光里	計 Total	512	630	506	381	220
	男 Male	220	276	239	166	104
	女 Female	292	354	267	215	116
祥興里	計 Total	598	663	541	525	414
	男 Male	269	298	233	223	206
	女 Female	329	365	308	302	208
塗城里	計 Total	580	694	778	683	453
	男 Male	296	320	339	301	231
	女 Female	284	374	439	382	222
新仁里	計 Total	572	621	686	616	469
	男 Male	274	280	313	272	228
	女 Female	298	341	373	344	241
新里里	計 Total	1,058	1,033	899	669	439
	男 Male	519	538	444	349	216
	女 Female	539	495	455	320	223
瑞城里	計 Total	842	959	997	889	580
	男 Male	375	388	446	423	279
	女 Female	467	571	551	466	301
樹王里	計 Total	267	262	286	283	156
	男 Male	136	125	145	133	80
	女 Female	131	137	141	150	76

資料來源：臺中市大里區戶政事務所。

Table 2-3 Population by Age (Cont.7 End)

Unit : Persons

75~79歲	80~84歲	85~89歲	90~94歲	95~99歲	100歲以上
75~79 Years	80~84 Years	85~89 Years	90~94 Years	95~99 Years	100 Years and Over
108	85	49	22	7	1
42	28	19	10	4	1
66	57	30	12	3	—
97	86	36	17	4	—
40	41	14	7	—	—
57	45	22	10	4	—
199	155	57	19	4	—
87	68	23	9	1	—
112	87	34	10	3	—
180	101	45	21	—	2
92	44	18	13	—	1
88	57	27	8	—	1
172	99	62	19	5	1
86	41	18	10	—	—
86	58	44	9	5	1
235	155	82	21	10	2
102	60	38	11	7	—
133	95	44	10	3	2
231	149	74	30	7	2
106	65	29	14	2	1
125	84	45	16	5	1
91	67	37	25	2	—
47	26	14	12	—	—
44	41	23	13	2	—

Source : Dali Household Registration Office, Taichung City.

表 2-4 15歲以上現住人口之教育程度  
—按年齡別分

單位：人

年底別及 年齡組別 End of Year & Range of Age	性別 Sex	總計 Grand Total	識 字 者				
			合計 Total	研究所 Graduate School		大學 University	
				畢業 Graduated	肄業 Ungraduated	畢業 Graduated	肄業 Ungraduated
民國101年底 End of 2012	計 Total	168,782	166,830	5,321	2,512	25,042	12,318
	男 Male	82,570	82,326	3,393	1,519	11,567	6,407
	女 Female	86,212	84,504	1,928	993	13,475	5,911

年底別及 年齡組別 End of Year & Range of Age	性別 Sex	總計 Grand Total	識 字 者				
			合計 Total	博士 Doctor		碩士 Master	
				畢業 Graduated	肄業 Ungraduated	畢業 Graduated	肄業 Ungraduated
民國102年底 End of 2013	計 Total	170,818	168,961	436	298	5,421	2,280
	男 Male	83,529	83,296	326	220	3,366	1,335
	女 Female	87,289	85,665	110	78	2,055	945
民國103年底 End of 2014	計 Total	172,771	171,018	478	302	5,863	2,323
	男 Male	84,363	84,152	351	216	3,622	1,341
	女 Female	88,408	86,866	127	86	2,241	982
民國104年底 End of 2015	計 Total	175,362	173,713	516	308	6,377	2,357
	男 Male	85,483	85,295	382	216	3,919	1,327
	女 Female	89,879	88,418	134	92	2,458	1,030
民國105年底 End of 2016	計 Total	177,355	175,796	537	329	6,864	2,362
	男 Male	86,368	86,194	390	229	4,205	1,331
	女 Female	90,987	89,602	147	100	2,659	1,031
民國106年底 End of 2017	計 Total	178,635	177,153	565	317	7,255	2,379
	男 Male	86,851	86,692	399	227	4,405	1,354
	女 Female	91,784	90,461	166	90	2,850	1,025
民國107年底 End of 2018	計 Total	179,645	178,262	587	317	7,601	2,447
	男 Male	87,110	86,970	410	228	4,584	1,378
	女 Female	92,535	91,292	177	89	3,017	1,069
民國108年底 End of 2019	計 Total	180,855	179,545	600	318	7,986	2,556
	男 Male	87,635	87,510	421	225	4,772	1,454
	女 Female	93,220	92,035	179	93	3,214	1,102
民國109年底 End of 2020	計 Total	181,784	180,558	618	335	8,345	2,602
	男 Male	88,045	87,928	439	236	4,955	1,488
	女 Female	93,739	92,630	179	99	3,390	1,114
民國110年底 End of 2021	計 Total	181,821	180,687	637	335	8,562	2,749
	男 Male	88,025	87,916	449	233	5,089	1,571
	女 Female	93,796	92,771	188	102	3,473	1,178

資料來源：臺中市大里區戶政事務所。

Table 2-4 Educational Attainment of Resident Population Aged 15 & Over - by Age

Unit : Persons

Literate					
專科 Junior College					
畢業 Graduated			肄業 Ungraduated		
17,674			3,342		
8,650			1,674		
9,024			1,668		

Literate					
大學(含獨立學院) University & College		專科 Junior College			
		二、三年制 2 or 3 Years		五年制後二年 Last 2 Years of 5-Year Program	
畢業 Graduated	肄業 Ungraduated	畢業 Graduated	肄業 Ungraduated	畢業 Graduated	肄業 Ungraduated
26,839	12,822	10,622	2,169	7,027	481
12,323	6,704	5,090	1,177	3,535	259
14,516	6,118	5,532	992	3,492	222
28,637	13,192	10,756	2,110	6,998	468
13,158	6,853	5,133	1,150	3,504	252
15,479	6,339	5,623	960	3,494	216
30,611	13,338	10,853	2,107	6,980	472
14,033	6,965	5,168	1,156	3,479	248
16,578	6,373	5,685	951	3,501	224
32,507	13,449	10,962	2,102	6,936	464
14,870	7,058	5,215	1,158	3,452	248
17,637	6,391	5,747	944	3,484	216
34,286	13,412	10,966	2,109	6,882	453
15,648	7,078	5,240	1,161	3,419	250
18,638	6,334	5,726	948	3,463	203
36,079	13,520	10,979	2,126	6,845	452
16,415	7,197	5,233	1,154	3,404	248
19,664	6,323	5,746	972	3,441	204
37,909	13,528	10,992	2,124	6,761	447
17,211	7,182	5,247	1,147	3,362	242
20,698	6,346	5,745	977	3,399	205
39,388	13,531	11,041	2,120	6,761	442
17,834	7,197	5,264	1,151	3,346	240
21,554	6,334	5,777	969	3,415	202
40,564	13,507	10,950	2,124	6,707	429
18,354	7,211	5,241	1,146	3,311	236
22,210	6,296	5,709	978	3,396	193

Source : Dali Household Registration Office, Taichung City.

表 2-4 15歲以上現住人口之教育程度  
—按年齡別分（續1）

單位：人

年底別及 年齡組別 End of Year & Range of Age	性別 Sex	識 字 者				
		高中 Senior High School		高職 Vocational High School		
		畢業 Graduated	肄業 Ungraduated	畢業 Graduated	肄業 Ungraduated	
民國101年底 End of 2012	計 Total	8,784	4,270	35,173	10,785	
	男 Male	4,510	2,347	17,620	6,175	
	女 Female	4,274	1,923	17,553	4,610	
年底別及 年齡組別 End of Year & Range of Age	性別 Sex	識 字 者				
		高級中等 Senior High School				
		普通教育(高中) General		職業教育(高職) Vocational		
		畢業 Graduated	肄業 Ungraduated	畢業 Graduated	肄業 Ungraduated	五專前三年肄業 First 3 Years at 5-Year Junior College Ungraduated
民國102年底 End of 2013	計 Total	8,588	4,241	35,351	10,736	656
	男 Male	4,410	2,321	17,750	6,182	202
	女 Female	4,178	1,920	17,601	4,554	454
民國103年底 End of 2014	計 Total	8,491	4,140	35,616	10,316	625
	男 Male	4,350	2,252	17,891	5,980	196
	女 Female	4,141	1,888	17,725	4,336	429
民國104年底 End of 2015	計 Total	8,528	4,110	35,956	10,232	582
	男 Male	4,335	2,214	18,019	6,033	181
	女 Female	4,193	1,896	17,937	4,199	401
民國105年底 End of 2016	計 Total	8,495	4,095	36,192	10,234	562
	男 Male	4,298	2,200	18,213	6,005	171
	女 Female	4,197	1,895	17,979	4,229	391
民國106年底 End of 2017	計 Total	8,493	4,132	36,367	10,001	587
	男 Male	4,279	2,190	18,276	5,887	175
	女 Female	4,214	1,942	18,091	4,114	412
民國107年底 End of 2018	計 Total	8,478	4,117	36,419	9,587	568
	男 Male	4,248	2,183	18,301	5,614	179
	女 Female	4,230	1,934	18,118	3,973	389
民國108年底 End of 2019	計 Total	8,507	4,052	36,522	9,052	582
	男 Male	4,241	2,175	18,376	5,391	187
	女 Female	4,266	1,877	18,146	3,661	395
民國109年底 End of 2020	計 Total	8,486	4,010	36,470	8,911	629
	男 Male	4,233	2,201	18,369	5,336	190
	女 Female	4,253	1,809	18,101	3,575	439
民國110年底 End of 2021	計 Total	8,371	4,003	36,357	8,647	620
	男 Male	4,169	2,184	18,296	5,230	190
	女 Female	4,202	1,819	18,061	3,417	430

資料來源：臺中市大里區戶政事務所。

Table 2-4 Educational Attainment of Resident Population Aged 15 & Over - by Age(Cont.1)

Unit : Persons

Literate							不識字者 Illiterate
國(初)中 Junior High School		初職 Junior Vocational School		小學 Primary School		自修 Self-study	
畢業 Graduated	肄業 Ungraduated	畢業 Graduated	肄業 Ungraduated	畢業 Graduated	肄業 Ungraduated	Self-study	Illiterate
21,376	2,511	230	61	15,604	1,553	274	1,952
10,008	1,392	106	31	6,384	464	79	244
11,368	1,119	124	30	9,220	1,089	195	1,708

Literate							不識字者 Illiterate
國(初)中 Junior High School		初職 Junior Vocational School		小學 Primary School		自修 Self-study	
畢業 Graduated	肄業 Ungraduated	畢業 Graduated	肄業 Ungraduated	畢業 Graduated	肄業 Ungraduated	Self-study	Illiterate
21,296	1,659	227	59	15,923	1,568	262	1,857
9,949	940	101	30	6,530	472	74	233
11,347	719	126	29	9,393	1,096	188	1,624
21,322	2,146	218	59	15,142	1,568	248	1,753
9,939	1,207	95	32	6,082	479	69	211
11,383	939	123	27	9,060	1,089	179	1,542
21,143	2,316	220	59	14,890	1,520	238	1,649
9,788	1,241	95	32	5,945	455	64	188
11,355	1,075	125	27	8,945	1,065	174	1,461
20,989	2,121	220	58	14,621	1,474	223	1,559
9,642	1,130	96	32	5,773	421	57	174
11,347	991	124	26	8,848	1,053	166	1,385
20,637	2,055	218	56	14,297	1,469	217	1,482
9,414	1,111	93	30	5,568	432	56	159
11,223	944	125	26	8,729	1,037	161	1,323
20,347	1,918	215	54	13,954	1,449	203	1,383
9,227	1,017	89	28	5,351	437	45	140
11,120	901	126	26	8,603	1,012	158	1,243
20,184	1,891	210	52	13,620	1,460	192	1,310
9,110	988	83	26	5,193	437	40	125
11,074	903	127	26	8,427	1,023	152	1,185
19,971	1,760	203	50	13,255	1,450	180	1,226
8,962	923	79	24	4,989	436	36	117
11,009	837	124	26	8,266	1,014	144	1,109
19,713	1,745	199	48	12,855	1,395	170	1,134
8,777	902	74	22	4,782	415	34	109
10,936	843	125	26	8,073	980	136	1,025

Source : Dali Household Registration Office, Taichung City.

表 2-4 15歲以上現住人口之教育程度  
—按年齡別分（續2）

單位：人

年底、性別及年齡組別 End of Year, Sex & Range of Age		總計 Grand Total	識字者			
			合計 Total	博士 Doctor		碩士
				畢業 Graduated	肄業 Ungraduated	畢業 Graduated
<b>民國111年底</b>	<b>計 Total</b>	<b>181,843</b>	<b>180,824</b>	<b>660</b>	<b>338</b>	<b>8,810</b>
<b>End of 2022</b>	<b>男 Male</b>	<b>87,955</b>	<b>87,864</b>	<b>462</b>	<b>238</b>	<b>5,231</b>
	<b>女 Female</b>	<b>93,888</b>	<b>92,960</b>	<b>198</b>	<b>100</b>	<b>3,579</b>
15-19歲	計 Total	10,805	10,805	—	—	—
15-19 Years	男 Male	5,658	5,658	—	—	—
	女 Female	5,147	5,147	—	—	—
20-24歲	計 Total	13,232	13,232	—	3	78
20-24 Years	男 Male	6,843	6,843	—	3	47
	女 Female	6,389	6,389	—	—	31
25-29歲	計 Total	15,715	15,715	3	39	1,115
25-29 Years	男 Male	8,093	8,093	2	27	689
	女 Female	7,622	7,622	1	12	426
30-34歲	計 Total	16,101	16,101	25	45	1,525
30-34 Years	男 Male	8,256	8,256	15	31	912
	女 Female	7,845	7,845	10	14	613
35-39歲	計 Total	16,768	16,766	86	57	1,609
35-39 Years	男 Male	8,244	8,244	62	38	958
	女 Female	8,524	8,522	24	19	651
40-44歲	計 Total	19,437	19,427	107	43	1,360
40-44 Years	男 Male	9,422	9,416	69	28	789
	女 Female	10,015	10,011	38	15	571
45-49歲	計 Total	16,251	16,239	127	51	1,088
45-49 Years	男 Male	7,937	7,931	84	36	576
	女 Female	8,314	8,308	43	15	512
50-54歲	計 Total	14,622	14,618	97	54	892
50-54 Years	男 Male	6,730	6,728	60	36	500
	女 Female	7,892	7,890	37	18	392
55-59歲	計 Total	15,010	15,000	72	26	565
55-59 Years	男 Male	6,786	6,785	50	21	346
	女 Female	8,224	8,215	22	5	219
60-64歲	計 Total	14,732	14,713	75	13	295
60-64 Years	男 Male	6,637	6,636	57	11	194
	女 Female	8,095	8,077	18	2	101
65歲以上	計 Total	29,170	28,208	68	7	283
65 Years & Over	男 Male	13,349	13,274	63	7	220
	女 Female	15,821	14,934	5	—	63

資料來源：臺中市大里區戶政事務所。



Table 2-4 Educational Attainment of Resident Population Aged 15 & Over —by Age (Cont.2)

Unit : Persons

Literate						
Master	大學(含獨立學院) University & College		專科		Junior College	
			二、三年制 2 or 3 Years		五年制後二年 Last 2 Years of 5-Year Program	
肄業	畢業	肄業	畢業	肄業	畢業	肄業
Ungraduated	Graduated	Ungraduated	Graduated	Ungraduated	Graduated	Ungraduated
2,879	41,814	13,215	10,884	2,106	6,631	423
1,621	18,886	7,098	5,206	1,135	3,250	238
1,258	22,928	6,117	5,678	971	3,381	185
—	—	2,746	—	69	—	—
—	—	1,388	—	37	—	—
—	—	1,358	—	32	—	—
608	3,559	6,070	183	161	189	1
369	1,552	3,167	117	90	33	—
239	2,007	2,903	66	71	156	1
683	8,946	1,675	248	163	100	4
383	3,982	1,033	162	83	28	—
300	4,964	642	86	80	72	4
376	8,722	1,155	425	255	117	—
195	3,925	738	238	158	20	—
181	4,797	417	187	97	97	—
338	7,182	570	1,038	383	343	11
196	3,145	318	491	229	105	4
142	4,037	252	547	154	238	7
299	5,112	389	2,669	549	587	146
161	2,219	201	1,102	261	268	77
138	2,893	188	1,567	288	319	69
245	2,779	174	2,473	224	1,071	70
135	1,249	74	1,042	127	506	40
110	1,530	100	1,431	97	565	30
159	1,703	126	1,503	131	1,209	44
81	701	41	655	66	589	25
78	1,002	85	848	65	620	19
85	1,248	135	1,010	73	1,103	53
46	563	53	541	37	574	33
39	685	82	469	36	529	20
53	995	84	583	53	856	40
31	513	35	359	23	462	26
22	482	49	224	30	394	14
33	1,568	91	752	45	1,056	54
24	1,037	50	499	24	665	33
9	531	41	253	21	391	21

Source : Dali Household Registration Office, Taichung City.

表 2-4 15歲以上現住人口之教育程度  
—按年齡別分（續3完）

單位：人

年底、性別及年齡組別 End of Year, Sex & Range of Age		識字者				
		高級中等 Senior High School				
		普通教育(高中) General		職業教育(高職) Vocational		
		畢業 Graduated	肄業 Ungraduated	畢業 Graduated	肄業 Ungraduated	五專前三年肄業 First 3 Years at 5-Year Junior College Ungraduated
民國111年底 End of 2022	計 Total	8,298	4,039	36,218	8,530	634
	男 Male	4,113	2,199	18,221	5,141	195
	女 Female	4,185	1,840	17,997	3,389	439
15-19歲 15-19 Years	計 Total	53	2,578	314	3,746	410
	男 Male	34	1,328	209	2,091	89
	女 Female	19	1,250	105	1,655	321
	計 Total	147	57	1,411	599	79
20-24歲 20-24 Years	男 Male	80	33	865	408	28
	女 Female	67	24	546	191	51
25-29歲 25-29 Years	計 Total	103	60	1,777	632	27
	男 Male	55	41	1,080	443	10
	女 Female	48	19	697	189	17
	計 Total	323	59	2,254	496	35
30-34歲 30-34 Years	男 Male	152	21	1,343	339	15
	女 Female	171	38	911	157	20
35-39歲 35-39 Years	計 Total	510	152	2,915	730	56
	男 Male	232	86	1,540	446	36
	女 Female	278	66	1,375	284	20
	計 Total	712	208	5,059	636	10
40-44歲 40-44 Years	男 Male	290	118	2,653	426	6
	女 Female	422	90	2,406	210	4
45-49歲 45-49 Years	計 Total	1,155	179	4,542	380	5
	男 Male	568	115	2,250	246	4
	女 Female	587	64	2,292	134	1
	計 Total	1,243	195	4,894	326	7
50-54歲 50-54 Years	男 Male	546	125	2,189	198	4
	女 Female	697	70	2,705	128	3
55-59歲 55-59 Years	計 Total	1,325	181	4,927	356	1
	男 Male	609	99	2,114	191	—
	女 Female	716	82	2,813	165	1
	計 Total	1,184	179	3,873	327	1
60-64歲 60-64 Years	男 Male	610	103	1,738	184	1
	女 Female	574	76	2,135	143	—
65歲以上 65 Years & Over	計 Total	1,543	191	4,252	302	3
	男 Male	937	130	2,240	169	2
	女 Female	606	61	2,012	133	1

資料來源：臺中市大里區戶政事務所。

Table 2-4 Educational Attainment of Resident Population Aged 15 & Over –by Age (Cont.3 End)

Unit : Persons

Literate							不識字
國(初)中 Junior High School		初職 Junior Vocational School		小學 Primary School		自修	Illiterate
畢業 Graduated	肄業 Ungraduated	畢業 Graduated	肄業 Ungraduated	畢業 Graduated	肄業 Ungraduated	Self-Study	
19,490	1,726	193	46	12,426	1,309	155	
8,662	903	70	20	4,555	391	29	91
10,828	823	123	26	7,871	918	126	928
80	515	—	—	34	260	—	—
56	278	—	—	14	134	—	—
24	237	—	—	20	126	—	—
72	12	—	—	2	1	—	—
44	7	—	—	—	—	—	—
28	5	—	—	2	1	—	—
127	9	—	—	2	2	—	—
67	6	—	—	1	1	—	—
60	3	—	—	1	1	—	—
221	47	—	—	12	9	—	—
130	19	—	—	—	5	—	—
91	28	—	—	12	4	—	—
609	102	—	—	53	21	1	2
307	48	—	—	1	2	—	—
302	54	—	—	52	19	1	2
1,288	95	—	—	119	35	4	10
701	31	—	—	6	10	—	6
587	64	—	—	113	25	4	4
1,487	100	—	—	64	25	—	12
811	51	—	—	10	7	—	6
676	49	—	—	54	18	—	6
1,851	77	—	—	92	13	2	4
846	38	—	—	21	7	—	2
1,005	39	—	—	71	6	2	2
3,491	108	—	—	214	26	1	10
1,398	50	—	—	52	8	—	1
2,093	58	—	—	162	18	1	9
5,223	122	9	3	688	52	5	19
2,056	48	1	—	167	15	2	1
3,167	74	8	3	521	37	3	18
5,041	539	184	43	11,146	865	142	962
2,246	327	69	20	4,283	202	27	75
2,795	212	115	23	6,863	663	115	887

Source : Dali Household Registration Office, Taichung City.

表 2-5 現住人口之婚姻狀況 —按年齡別分

單位：人

年底別及 年齡組別		總計 Grand Total			未 婚 Unmarried		
		計 Total	男 Male	女 Female	計 Total	男 Male	女 Female
民國101年底	End of 2012	203,239	100,504	102,735	97,495	52,365	45,130
民國102年底	End of 2013	204,846	101,233	103,613	97,386	52,320	45,066
民國103年底	End of 2014	206,318	101,818	104,500	97,241	52,255	44,986
民國104年底	End of 2015	208,406	102,662	105,744	97,323	52,304	45,019
民國105年底	End of 2016	210,285	103,543	106,742	97,585	52,458	45,127
民國106年底	End of 2017	211,492	103,959	107,533	97,544	52,402	45,142
民國107年底	End of 2018	212,104	104,003	108,101	97,104	52,070	45,034
民國108年底	End of 2019	212,711	104,187	108,524	96,522	51,736	44,786

資料來源：臺中市大里區戶政事務所。

附 註：108年人數包含相同性別。

Table 2-5 The Marital Status of the Population —by Age

Unit : Persons

有 偶 Currently Married			離婚/終止結婚 Divorced/Terminated Marriages			喪 偶 Widowed		
計 Total	男 Male	女 Female	計 Total	男 Male	女 Female	計 Total	男 Male	女 Female
85,911	41,398	44,513	12,212	5,335	6,877	7,621	1,406	6,215
86,910	41,918	44,992	12,650	5,542	7,108	7,900	1,453	6,447
87,808	42,354	45,454	13,119	5,712	7,407	8,150	1,497	6,653
88,985	42,862	46,123	13,652	5,950	7,702	8,446	1,546	6,900
89,801	43,329	46,472	14,167	6,169	7,998	8,732	1,587	7,145
90,298	43,550	46,748	14,630	6,372	8,258	9,020	1,635	7,385
90,694	43,702	46,992	15,057	6,588	8,469	9,249	1,643	7,606
91,118	43,910	47,208	15,596	6,873	8,723	9,475	1,668	7,807

Source : Dali Household Registration Office, Taichung City.

Note : Number of 2019 include the same gender.

表 2-5 現住人口之婚姻狀況—按年齡別分(續1)

單位：人

年底別及 年齡組別		總計 Grand Total			未婚 Unmarried		
		合計 Total	男 Male	女 Female	合計 Total	男 Male	女 Female
民國109年底	End of 2020	213,117	104,346	108,771	96,033	51,456	44,577
民國110年底	End of 2021	212,253	103,810	108,443	94,906	50,856	44,050
<b>民國111年底</b>	<b>End of 2022</b>	<b>211,469</b>	<b>103,193</b>	<b>108,276</b>	<b>93,746</b>	<b>50,113</b>	<b>43,633</b>
未滿15歲	Under 15 Years	29,626	15,238	14,388	29,626	15,238	14,388
15-19歲	15-19 Years	10,805	5,658	5,147	10,791	5,652	5,139
20-24歲	20-24 Years	13,232	6,843	6,389	12,757	6,667	6,090
25-29歲	25-29 Years	15,715	8,093	7,622	12,997	7,022	5,975
30-34歲	30-34 Years	16,101	8,256	7,845	9,191	5,300	3,891
35-39歲	35-39 Years	16,768	8,244	8,524	6,084	3,570	2,514
40-44歲	40-44 Years	19,437	9,422	10,015	4,859	2,770	2,089
45-49歲	45-49 Years	16,251	7,937	8,314	2,842	1,547	1,295
50-54歲	50-54 Years	14,622	6,730	7,892	1,817	941	876
55-59歲	55-59 Years	15,010	6,786	8,224	1,166	628	538
60-64歲	60-64 Years	14,732	6,637	8,095	749	417	332
65-69歲	65-69 Years	12,542	5,827	6,715	462	212	250
70-74歲	70-74 Years	8,443	4,016	4,427	236	83	153
75-79歲	75-79 Years	3,738	1,691	2,047	91	41	50
80-84歲	80-84 Years	2,567	1,074	1,493	37	12	25
85-89歲	85-89 Years	1,234	464	770	28	7	21
90-94歲	90-94 Years	510	226	284	7	4	3
95-99歲	95-99 Years	121	46	75	6	2	4
100歲以上	100 Years & Over	15	5	10	—	—	—

資料來源：臺中市大里區戶政事務所。

Table 2-5 The Marital Status of the Population—by Age (Cont.1)

Unit : Persons

有偶 Currently Married					
不同性別 Different Sex			相同性別 Same Sex		
合計 Total	男 Male	女 Female	合計 Total	男 Male	女 Female
91,301	44,101	47,200	86	13	73
90,961	43,981	46,980	93	16	77
<b>90,693</b>	<b>43,887</b>	<b>46,806</b>	<b>120</b>	<b>27</b>	<b>93</b>
—	—	—	—	—	—
11	5	6	1	1	—
367	139	228	5	1	4
2,338	925	1,413	18	5	13
6,070	2,618	3,452	41	10	31
9,192	4,096	5,096	32	4	28
11,993	5,570	6,423	16	4	12
10,781	5,207	5,574	4	—	4
9,970	4,653	5,317	1	1	—
10,781	5,018	5,763	2	1	1
10,661	5,153	5,508	—	—	—
9,043	4,730	4,313	—	—	—
5,631	3,270	2,361	—	—	—
2,145	1,325	820	—	—	—
1,160	768	392	—	—	—
389	266	123	—	—	—
132	117	15	—	—	—
27	25	2	—	—	—
2	2	—	—	—	—

Source : Dali Household Registration Office, Taichung City.

表 2-5 現住人口之婚姻狀況-按年齡別分(續完)

單位：人

年底別及 年齡組別  End of Year & Range of Age		離婚/終止結婚 Divorced/Terminated Marriages					
		不同性別 Different Sex			相同性別 Same Sex		
		合計 Total	男 Male	女 Female	合計 Total	男 Male	女 Female
民國109年底	End of 2020	15,990	7,051	8,939	7	3	4
民國110年底	End of 2021	16,364	7,204	9,160	23	6	17
<b>民國111年底</b>	<b>End of 2022</b>	<b>16,727</b>	<b>7,366</b>	<b>9,361</b>	<b>26</b>	<b>7</b>	<b>19</b>
未滿15歲	Under 15 Years	—	—	—	—	—	—
15-19歲	15-19 Years	2	—	2	—	—	—
20-24歲	20-24 Years	100	34	66	3	2	1
25-29歲	25-29 Years	348	139	209	11	2	9
30-34歲	30-34 Years	775	322	453	10	3	7
35-39歲	35-39 Years	1,415	569	846	1	—	1
40-44歲	40-44 Years	2,404	1,047	1,357	—	—	—
45-49歲	45-49 Years	2,385	1,155	1,230	1	—	1
50-54歲	50-54 Years	2,420	1,075	1,345	—	—	—
55-59歲	55-59 Years	2,326	1,034	1,292	—	—	—
60-64歲	60-64 Years	2,051	865	1,186	—	—	—
65-69歲	65-69 Years	1,356	604	752	—	—	—
70-74歲	70-74 Years	755	342	413	—	—	—
75-79歲	75-79 Years	234	97	137	—	—	—
80-84歲	80-84 Years	115	64	51	—	—	—
85-89歲	85-89 Years	28	13	15	—	—	—
90-94歲	90-94 Years	10	6	4	—	—	—
95-99歲	95-99 Years	3	—	3	—	—	—
100歲以上	100 Years & Over	—	—	—	—	—	—

資料來源：臺中市大里區戶政事務所。



Table 2-5 The Marital Status of the Population—by Age (Cont. End)

Unit : Persons

喪偶 Widowed					
不同性別 Different Sex			相同性別 Same Sex		
合計 Total	男 Male	女 Female	合計 Total	男 Male	女 Female
9,700	1,722	7,978	—	—	—
9,906	1,747	8,159	—	—	—
<b>10,157</b>	<b>1,793</b>	<b>8,364</b>	—	—	—
—	—	—	—	—	—
—	—	—	—	—	—
—	—	—	—	—	—
3	—	3	—	—	—
14	3	11	—	—	—
44	5	39	—	—	—
165	31	134	—	—	—
238	28	210	—	—	—
414	60	354	—	—	—
735	105	630	—	—	—
1,271	202	1,069	—	—	—
1,681	281	1,400	—	—	—
1,821	321	1,500	—	—	—
1,268	228	1,040	—	—	—
1,255	230	1,025	—	—	—
789	178	611	—	—	—
361	99	262	—	—	—
85	19	66	—	—	—
13	3	10	—	—	—

Source : Dali Household Registration Office, Taichung City.

表 2-6 現住人口之婚姻狀況 —按里別分

單位：人

年底別及里別 End of Year & Village		總計 Grand Total			未婚 Unmarried		
		合計 Total	男 Male	女 Female	合計 Total	男 Male	女 Female
民國101年底	End of 2012	203,239	100,504	102,735	97,495	52,365	45,130
民國102年底	End of 2013	204,846	101,233	103,613	97,386	52,320	45,066
民國103年底	End of 2014	206,318	101,818	104,500	97,241	52,255	44,986
民國104年底	End of 2015	208,406	102,662	105,744	97,323	52,304	45,019
民國105年底	End of 2016	210,285	103,543	106,742	97,585	52,458	45,127
民國106年底	End of 2017	211,492	103,959	107,533	97,544	52,402	45,142
民國107年底	End of 2018	212,104	104,003	108,101	97,104	52,070	45,034
民國108年底	End of 2019	212,711	104,187	108,524	96,522	51,736	44,786

資料來源：臺中市大里區戶政事務所。

附註：108年人數包含相同性別。

Table 2-6 The Marital Status of the Population —by Village

Unit : Persons

有偶 Currently Married			離婚/終止結婚 Divorced/Terminated Marriages			喪偶 Widowed		
合計 Total	男 Male	女 Female	合計 Total	男 Male	女 Female	合計 Total	男 Male	女 Female
85,911	41,398	44,513	12,212	5,335	6,877	7,621	1,406	6,215
86,910	41,918	44,992	12,650	5,542	7,108	7,900	1,453	6,447
87,808	42,354	45,454	13,119	5,712	7,407	8,150	1,497	6,653
88,985	42,862	46,123	13,652	5,950	7,702	8,446	1,546	6,900
89,801	43,329	46,472	14,167	6,169	7,998	8,732	1,587	7,145
90,298	43,550	46,748	14,630	6,372	8,258	9,020	1,635	7,385
90,694	43,702	46,992	15,057	6,588	8,469	9,249	1,643	7,606
91,118	43,910	47,208	15,596	6,873	8,723	9,475	1,668	7,807

Source : Dali Household Registration Office, Taichung City.

Note : Number of 2019 include the same gender.

表 2-6 現住人口之婚姻狀況—按里別分 (續1)

單位：人

年底別及里別 End of Year & Village		總計 Grand Total			未婚 Unmarried		
		合計 Total	男 Male	女 Female	合計 Total	男 Male	女 Female
民國109年底	End of 2020	213,117	104,346	108,771	96,033	51,456	44,577
民國110年底	End of 2021	212,253	103,810	108,443	94,906	50,856	44,050
<b>民國111年底</b>	<b>End of 2022</b>	<b>211,469</b>	<b>103,193</b>	<b>108,276</b>	<b>93,746</b>	<b>50,113</b>	<b>43,633</b>
	大元里	4,864	2,412	2,452	2,135	1,142	993
	大里里	4,363	2,159	2,204	1,836	988	848
	大明里	4,859	2,366	2,493	2,125	1,156	969
	中新里	6,585	3,111	3,474	2,945	1,542	1,403
	仁化里	10,102	5,070	5,032	4,454	2,440	2,014
	仁德里	7,223	3,538	3,685	3,306	1,762	1,544
	內新里	10,002	4,710	5,292	4,476	2,332	2,144
	日新里	5,133	2,524	2,609	2,153	1,159	994
	永隆里	13,849	6,495	7,354	7,092	3,656	3,436
	立仁里	6,274	3,073	3,201	2,717	1,506	1,211
	立德里	9,403	4,673	4,730	4,054	2,195	1,859
	西湖里	3,299	1,635	1,664	1,451	767	684
	西榮里	6,532	3,165	3,367	2,925	1,550	1,375
	東昇里	4,053	2,018	2,035	1,782	943	839
	東湖里	12,462	6,051	6,411	5,322	2,851	2,471
	東興里	7,958	3,818	4,140	3,461	1,788	1,673
	金城里	11,467	5,605	5,862	5,090	2,736	2,354
	長榮里	10,610	5,011	5,599	4,823	2,513	2,310
	夏田里	1,075	584	491	457	271	186
	健民里	5,841	2,901	2,940	2,444	1,365	1,079
	國光里	6,721	3,227	3,494	3,001	1,550	1,451
	祥興里	8,490	4,021	4,469	3,575	1,832	1,743
	塗城里	9,740	4,923	4,817	4,131	2,334	1,797
	新仁里	9,192	4,585	4,607	3,893	2,154	1,739
	新里里	12,744	6,414	6,330	5,631	3,063	2,568
	瑞城里	14,012	6,825	7,187	6,297	3,391	2,906
	樹王里	4,616	2,279	2,337	2,170	1,127	1,043

資料來源：臺中市大里區戶政事務所。

Table 2-6 The Marital Status of the Population—by Village (Cont.1)

Unit : Persons

有偶 Currently Married					
不同性別 Different Sex			相同性別 Same Sex		
合計 Total	男 Male	女 Female	合計 Total	男 Male	女 Female
91,301	44,101	47,200	86	13	73
90,961	43,981	46,980	93	16	77
<b>90,693</b>	<b>43,887</b>	<b>46,806</b>	<b>120</b>	<b>27</b>	<b>93</b>
2,154	1,055	1,099	2	—	2
1,941	978	963	5	1	4
2,004	965	1,039	6	—	6
2,807	1,321	1,486	6	—	6
4,480	2,190	2,290	3	2	1
3,128	1,508	1,620	2	—	2
4,108	1,944	2,164	2	1	1
2,260	1,089	1,171	1	1	—
5,829	2,559	3,270	4	—	4
2,624	1,272	1,352	—	—	—
4,273	2,125	2,148	5	1	4
1,440	719	721	1	—	1
2,651	1,296	1,355	8	2	6
1,695	851	844	6	4	2
5,311	2,599	2,712	13	1	12
3,467	1,696	1,771	7	1	6
4,641	2,262	2,379	7	2	5
4,586	2,156	2,430	2	—	2
458	249	209	—	—	—
2,431	1,210	1,221	8	1	7
3,049	1,464	1,585	3	1	2
3,640	1,770	1,870	13	5	8
4,282	2,119	2,163	5	1	4
4,072	1,994	2,078	4	—	4
5,363	2,613	2,750	3	1	2
6,085	2,928	3,157	3	2	1
1,914	955	959	1	—	1

Source : Dali Household Registration Office, Taichung City.

表 2-6 現住人口之婚姻狀況—按里別分 (續2完)

單位：人

年底別及里別 End of Year & Village		離婚/終止結婚 Divorced/Terminated Marriages					
		不同性別 Different Sex			相同性別 Same Sex		
		合計 Total	男 Male	女 Female	合計 Total	男 Male	女 Female
民國109年底	End of 2020	15,990	7,051	8,939	7	3	4
民國110年底	End of 2021	16,364	7,204	9,160	23	6	17
<b>民國111年底</b>	<b>End of 2022</b>	<b>16,727</b>	<b>7,366</b>	<b>9,361</b>	<b>26</b>	<b>7</b>	<b>19</b>
	大元里	341	174	167	—	—	—
	大里里	345	149	196	—	—	—
	大明里	463	189	274	2	1	1
	中新里	557	200	357	—	—	—
	仁化里	715	353	362	2	—	2
	仁德里	461	195	266	—	—	—
	內新里	939	361	578	2	—	2
	日新里	431	222	209	—	—	—
	永隆里	584	222	362	1	—	1
	立仁里	591	248	343	—	—	—
	立德里	680	287	393	1	—	1
	西湖里	225	112	113	1	—	1
	西榮里	568	240	328	1	—	1
	東昇里	342	178	164	—	—	—
	東湖里	1,187	500	687	4	2	2
	東興里	643	261	382	1	—	1
	金城里	1,071	483	588	1	—	1
	長榮里	763	276	487	—	—	—
	夏田里	79	53	26	—	—	—
	健民里	602	266	336	1	—	1
	國光里	413	170	243	1	—	1
	祥興里	798	325	473	—	—	—
	塗城里	771	371	400	2	1	1
	新仁里	721	350	371	1	1	—
	新里里	1,178	635	543	4	2	2
	瑞城里	986	407	579	1	—	1
	樹王里	273	139	134	—	—	—

資料來源：臺中市大里區戶政事務所。

Table 2-6 The Marital Status of the Population—by Village (Cont.2 End)

Unit : Persons

喪偶 Widowed					
不同性別 Different Sex			相同性別 Same Sex		
合計 Total	男 Male	女 Female	合計 Total	男 Male	女 Female
9,700	1,722	7,978	—	—	—
9,906	1,747	8,159	—	—	—
<b>10,157</b>	<b>1,793</b>	<b>8,364</b>	—	—	—
232	41	191	—	—	—
236	43	193	—	—	—
259	55	204	—	—	—
270	48	222	—	—	—
448	85	363	—	—	—
326	73	253	—	—	—
475	72	403	—	—	—
288	53	235	—	—	—
339	58	281	—	—	—
342	47	295	—	—	—
390	65	325	—	—	—
181	37	144	—	—	—
379	77	302	—	—	—
228	42	186	—	—	—
625	98	527	—	—	—
379	72	307	—	—	—
657	122	535	—	—	—
436	66	370	—	—	—
81	11	70	—	—	—
355	59	296	—	—	—
254	42	212	—	—	—
464	89	375	—	—	—
549	97	452	—	—	—
501	86	415	—	—	—
565	100	465	—	—	—
640	97	543	—	—	—
258	58	200	—	—	—

Source : Dali Household Registration Office, Taichung City.

表 2-7 現住原住民戶口數

單位：人、戶

年底別及里別 End of Year & Village		戶數(戶) No. of Households (Households)			總計 Grand	
		合計 Total	平地原住民 Indigene of Plain-land	山地原住民 Indigene of Mountain	合計 Total	男 Male
民國101年底	End of 2012	532	233	299	1,796	822
民國102年底	End of 2013	559	242	317	1,870	864
民國103年底	End of 2014	617	277	340	1,864	855
民國104年底	End of 2015	638	293	345	1,904	874
民國105年底	End of 2016	676	310	366	2,053	942
民國106年底	End of 2017	692	309	383	2,073	962
民國107年底	End of 2018	697	310	387	2,096	969
民國108年底	End of 2019	725	331	394	2,113	966
民國109年底	End of 2020	759	342	417	2,176	1,001
民國110年底	End of 2021	781	360	421	2,197	1,000

資料來源：臺中市大里區戶政事務所。



Table 2-7 Households and Persons of Resident Indigene

Unit : Persons · Households

人口數(人) No. of Population (Persons)						
Total	平地原住民 Indigene of Plain-land			山地原住民 Indigene of Mountain		
女 Female	合計 Total	男 Male	女 Female	合計 Total	男 Male	女 Female
974	792	378	414	1,004	444	560
1,006	816	391	425	1,054	473	581
1,009	818	389	429	1,046	466	580
1,030	833	395	438	1,071	479	592
1,111	919	442	477	1,134	500	634
1,111	923	449	474	1,150	513	637
1,127	934	451	483	1,162	518	644
1,147	936	444	492	1,177	522	655
1,175	960	462	498	1,216	539	677
1,197	988	470	518	1,209	530	679

Source : Dali Household Registration Office, Taichung City.

表 2-7 現住原住民戶口數 (續完)

單位：人、戶

年底別及里別 End of Year & Village	戶數(戶) No. of Households (Households)			總計 Grand	
	合計 Total	平地原住民 Indigene of Plain-land	山地原住民 Indigene of Mountain	合計 Total	男 Male
<b>民國111年底 End of 2022</b>	<b>804</b>	<b>381</b>	<b>423</b>	<b>2,267</b>	<b>1,030</b>
大元里	11	7	4	36	18
大里里	11	6	5	31	18
大明里	14	3	11	37	23
中新里	36	16	20	92	41
仁化里	41	15	26	106	43
仁德里	27	14	13	77	33
內新裡	35	16	19	91	39
日新里	18	10	8	42	24
永隆里	22	12	10	52	29
立仁里	26	13	13	75	35
立德里	28	19	9	77	35
西湖里	17	10	7	63	31
西榮里	15	8	7	42	22
東昇里	10	4	6	31	10
東湖里	89	43	46	263	122
東興里	16	7	9	41	24
金城里	72	27	45	217	96
長榮里	26	12	14	74	29
夏田里	1	—	1	10	3
健民里	59	31	28	154	70
國光里	11	2	9	27	13
祥興里	34	19	15	86	35
塗城里	36	14	22	117	42
新仁里	45	19	26	130	62
新里里	48	26	22	125	48
瑞城里	45	20	25	143	72
樹王里	11	8	3	28	13

資料來源：臺中市大里區戶政事務所。

Table 2-7 Households and Persons of Resident Indigene (Cont.End)

Unit : Persons · Households

人口數(人) No. of Population (Persons)						
Total	平地原住民 Indigene of Plain-land			山地原住民 Indigene of Mountain		
女 Female	合計 Total	男 Male	女 Female	合計 Total	男 Male	女 Female
<b>1,237</b>	<b>1,028</b>	<b>483</b>	<b>545</b>	<b>1,239</b>	<b>547</b>	<b>692</b>
18	21	12	9	15	6	9
13	14	7	7	17	11	6
14	12	6	6	25	17	8
51	43	20	23	49	21	28
63	39	18	21	67	25	42
44	38	16	22	39	17	22
52	41	17	24	50	22	28
18	23	13	10	19	11	8
23	30	15	15	22	14	8
40	37	19	18	38	16	22
42	47	20	27	30	15	15
32	34	17	17	29	14	15
20	21	12	9	21	10	11
21	9	4	5	22	6	16
141	110	53	57	153	69	84
17	22	13	9	19	11	8
121	82	42	40	135	54	81
45	32	14	18	42	15	27
7	—	—	—	10	3	7
84	74	34	40	80	36	44
14	7	2	5	20	11	9
51	43	19	24	43	16	27
75	40	16	24	77	26	51
68	61	28	33	69	34	35
77	65	27	38	60	21	39
71	63	31	32	80	41	39
15	20	8	12	8	5	3

Source : Dali Household Registration Office, Taichung City.

表 3-1 本所行政組織

Table 3-1 Dali District Office Administrative Organization

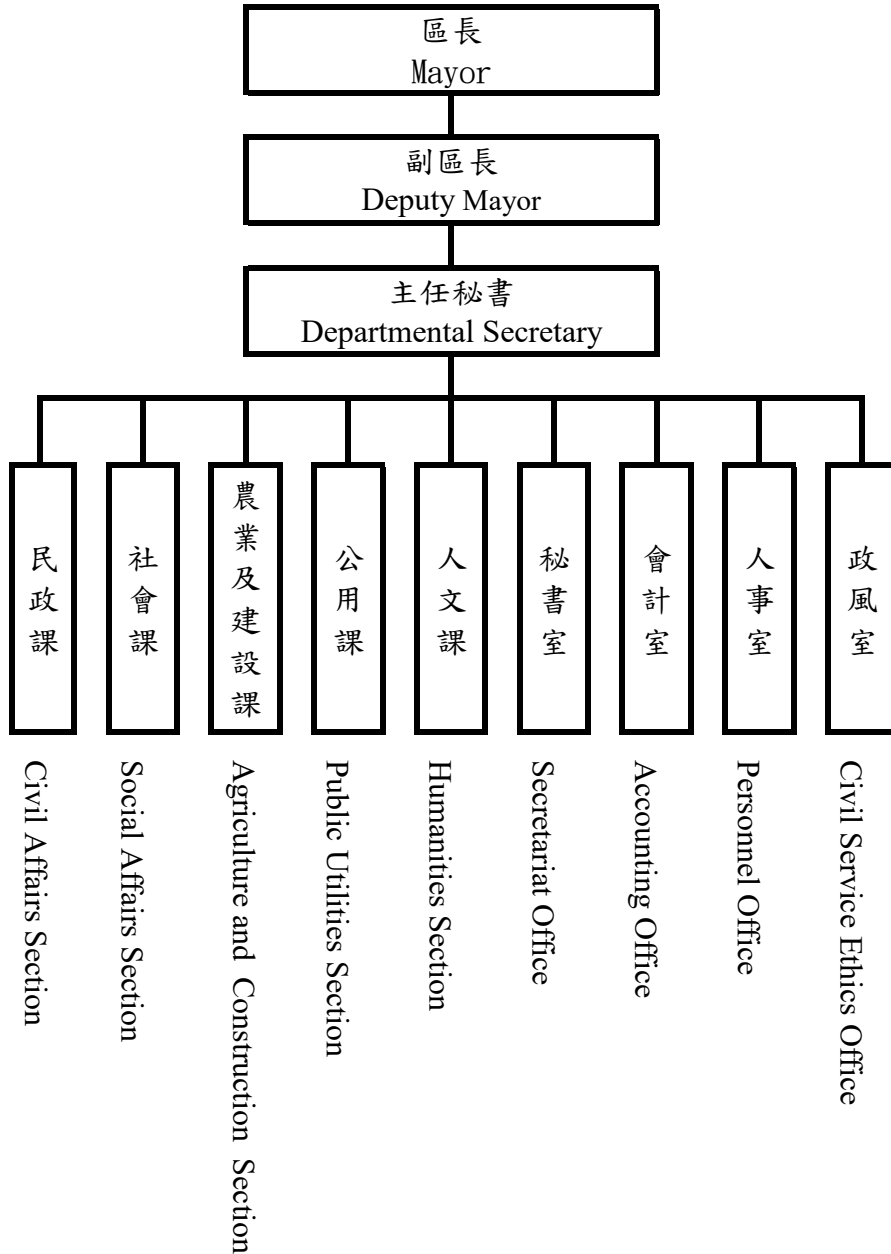

資料來源：本所人事室。

Source : Personnel Office of Dali District.

附註：【—】實線表示直屬單位

表 3-2 區公所員工總人數

Table 3-2 Number of Staff &amp; Worker of Dali District Office

單位：人

Unit : Persons

年底別及機關別 End of Year & Organization	正式職員 預算員額 Personnel Management	員 工 總 人 數										
		總計 Grand Total	政務 人員 Political Appointee	民選 機關 首長 Elected Chief	民意 代表 Elected Official	正式 職員 Staff	臨時 人員 Temporary Staff	聘用人 員 Contract- based Employees	約僱 人員 Auxiliary Employee	技工 Technical Worker	駕駛 Driver	工友 Manual Worker
民國101年底 End of 2012	104	139	—	—	—	94	28	1	7	2	1	6
民國102年底 End of 2013	111	132	—	—	—	86	29	1	7	2	1	6
民國103年底 End of 2014	101	157	—	—	—	94	46	1	7	2	1	6
民國104年底 End of 2015	101	137	—	—	—	79	44	1	7	—	1	5
民國105年底 End of 2016	100	142	—	—	—	85	45	1	5	—	1	5
民國106年底 End of 2017	99	148	—	—	—	88	49	1	4	—	1	5
民國107年底 End of 2018	88	151	—	—	—	80	54	1	10	—	1	5
民國108年底 End of 2019	88	148	—	—	—	80	54	1	8	—	1	4
民國109年底 End of 2020	88	147	—	—	—	86	51	1	5	—	1	3
民國110年底 End of 2021	88	145	—	—	—	86	49	1	5	—	1	3
<b>民國111年底 End of 2022</b>	<b>88</b>	<b>144</b>	—	—	—	<b>83</b>	<b>49</b>	<b>1</b>	<b>7</b>	—	<b>1</b>	<b>3</b>

資料來源：本所人事室。

Source : Personnel Office of Dali District.

表 4-1 農耕土地面積

單位：公頃

年底別 End of Year	總計 Grand Total	水 田		
		合計 Total	兩期作 Double-Cropped	
民國101年底 End of 2012	614.70	511.46	511.46	
民國102年底 End of 2013	598.80	495.82	495.82	

年底別 End of Year	總 計 Grand Total	耕作地		
		合計 Total	短期耕作地	
			計 Subtotal	水稻 Rice
民國103年底 End of 2014	592.75	575.10	396.26	221.92
民國104年底 End of 2015	583.46	566.99	388.53	232.54
民國105年底 End of 2016	577.79	562.34	389.73	241.29
民國106年底 End of 2017	580.04	564.46	392.21	226.19
民國107年底 End of 2018	573.67	553.89	381.48	221.61
民國108年底 End of 2019	569.45	549.03	372.80	218.61
民國109年底 End of 2020	562.70	539.87	368.26	207.31
民國110年底 End of 2021	555.48	529.69	356.33	202.17
<b>民國111年底 End of 2022</b>	<b>547.84</b>	<b>522.05</b>	<b>345.61</b>	<b>203.61</b>

資料來源：本所農業及建設課。

Table 4-1 Area of Cultivated Land

Unit : Hectares

Paddy Field		旱田	
單期作 Single-Cropped		Upland Field	
第一期作 1st Crop	第二期作 2nd Crop		
—	—	103.24	
—	—	102.98	
Area of Cultivated Land			長期休閒地
Short-term Cultivation		長期耕作地	長期休閒地
水稻以外之短期作 Other Crops	短期休閒 Short-term Recreational field	Long-term Cultivation	
91.07	83.27	178.84	17.65
93.65	62.34	178.46	16.47
100.28	48.16	172.61	15.45
98.09	67.93	172.25	15.58
98.43	61.44	172.41	19.78
93.18	61.01	176.23	20.42
103.27	57.68	171.61	22.83
91.57	62.59	173.36	25.79
<b>81.08</b>	<b>60.92</b>	<b>176.44</b>	<b>25.79</b>

Source : Agriculture and Construction Section of Dali District.

表 4-2 稻米收穫面積及生產量

單位：公頃、公噸、公噸/公頃

年別		總計 Grand Total			
		收穫面積	產量	平均產量	收穫面積
Year		Harvested Area	Production	Average Production	Harvested Area
民國100年	2011	537.24	3,064.58	5.70	537.24
民國101年	2012	475.62	2,650.99	5.57	475.62
民國102年	2013	464.97	2,261.77	4.86	464.97
民國103年	2014	448.68	2,223.56	4.96	448.68
民國104年	2015	475.31	2,615.67	5.50	475.31
民國105年	2016	455.84	2,231.66	4.90	455.84
民國106年	2017	452.43	2,448.24	5.41	452.43
民國107年	2018	440.97	2,848.04	6.46	440.97
民國108年	2019	431.93	2,106.22	4.88	431.93
民國109年	2020	414.26	2,362.37	5.70	414.26
<b>民國110年</b>	<b>2021</b>	<b>403.84</b>	<b>2,410.70</b>	<b>5.97</b>	<b>403.84</b>

資料來源：行政院農委會農糧署中區分署台中辦事處。

附註：1. 產量係以糙米為計算標準。

2. 111年資料尚未產出。



Table 4-2 Harvested Area and Production of Rice

Unit : Hectares ; m.t. ; m.t./Hectares

水 稻		Paddy Rice		
合計 Total		蓬萊 Japonica Rice		
產量	平均產量	收穫面積	產量	平均產量
Production	Average Production	Harvested Area	Production	Average Production
3,064.58	5.70	518.74	2,974.86	5.73
2,650.99	5.57	459.62	2,565.31	5.58
2,261.77	4.86	439.97	2,138.63	4.86
2,223.56	4.96	428.68	2,121.42	4.95
2,615.67	5.50	445.31	2,464.70	5.53
2,231.66	4.90	428.84	2,098.17	4.89
2,448.24	5.41	437.43	2,367.82	5.41
2,848.04	6.46	423.97	2,736.92	6.46
2,106.22	4.88	410.93	2,003.98	4.88
2,362.37	5.70	403.76	2,303.14	5.70
<b>2,410.70</b>	<b>5.97</b>	<b>402.64</b>	<b>2,406.61</b>	<b>5.98</b>

Source : Taichung Offices, Central Regional Office, Agriculture and Food Agency, Council of Agriculture, Executive Yuan.

Note : 1.The production in the table is brown rice.

2.The figures of 2022 are not available.

表 4-2 稻米收穫面積及生產量（續完）

單位：公頃、公噸、公噸/公頃

年別 Year		水 稻					
		在來 India Rice			長秈 India Rice (Long)		
		收穫面積 Harvested Area	產量 Production	平均產量 Average Production	收穫面積 Harvested Area	產量 Production	平均產量 Average Production
民國100年	2011	—	—	--	—	—	--
民國101年	2012	—	—	--	3.00	16.79	5.60
民國102年	2013	—	—	--	5.00	27.67	5.53
民國103年	2014	—	—	--	—	—	--
民國104年	2015	—	—	--	—	—	--
民國105年	2016	—	—	--	—	—	--
民國106年	2017	—	—	--	—	—	--
民國107年	2018	—	—	--	—	—	--
民國108年	2019	—	—	--	—	—	--
民國109年	2020	—	—	--	—	—	--
民國110年	2021	—	—	--	—	—	--

資料來源：行政院農委會農糧署中區分署臺中辦事處。

附註：1. 產量係以糙米為計算標準。

2. 111年資料尚未產出。

Table 4-2 Harvested Area and Production of Rice (Cont.End)

Unit : Hectares ; m.t. ; m.t./Hectares

Paddy Rice						陸稻 Upland Rice		
圓糯 Glutinous Rices of Japonica Type			長糯 Glutinous Rice of India Type					
收穫面積 Harvested Area	產量 Production	平均產量 Average Production	收穫面積 Harvested Area	產量 Production	平均產量 Average Production	收穫面積 Harvested Area	產量 Production	平均產量 Average Production
18.50	89.72	4.85	—	—	--	—	—	--
13.00	68.89	5.30	—	—	--	—	—	--
20.00	95.47	4.77	—	—	--	—	—	--
20.00	102.14	5.11	—	—	--	—	—	--
30.00	150.97	5.03	—	—	--	—	—	--
27.00	133.49	4.94	—	—	--	—	—	--
15.00	80.42	5.36	—	—	--	—	—	--
17.00	111.12	6.54	—	—	--	—	—	--
21.00	102.24	4.87	—	—	--	—	—	--
10.00	56.37	5.64	0.50	2.85	5.71	—	—	--
<b>1.20</b>	<b>4.09</b>	<b>3.41</b>	—	—	--	—	—	--

Source : Taichung Offices, Central Regional Office, Agriculture and Food Agency, Council of Agriculture, Executive Yuan.

Note : 1.The production in the table is brown rice.

2.The figures of 2022 are not available.

表 4-3 農產品收穫面積及生產量  
(1)普通作物生產

單位：公頃、公噸

年別		總計		甘藷		小麥		食用玉蜀黍	
Year		Grand Total		Sweet Potatoes		Wheat		Food Corn	
		收穫面積	產量	收穫面積	產量	收穫面積	產量	收穫面積	產量
		Harvested Area	Production	Harvested Area	Production	Harvested Area	Production	Harvested Area	Production
民國100年	2011	73.36	474.27	6.59	92.99	—	—	59.14	366.32
民國101年	2012	72.61	475.19	6.30	84.45	—	—	62.81	383.39
民國102年	2013	72.93	495.85	7.19	102.54	—	—	63.23	386.13
民國103年	2014	78.76	549.92	6.90	111.31	—	—	69.24	431.59
民國104年	2015	70.67	500.52	7.32	121.93	—	—	60.59	371.59
民國105年	2016	73.64	509.03	7.02	116.30	—	—	64.23	386.75
民國106年	2017	75.44	558.77	9.73	166.64	—	—	63.12	386.18
民國107年	2018	74.36	565.16	13.01	203.67	—	—	57.03	351.36
民國108年	2019	73.49	544.65	10.50	165.58	—	—	60.37	372.38
民國109年	2020	78.10	563.08	11.73	165.00	—	—	64.54	394.49
民國110年	2021	78.41	564.14	12.84	181.72	—	—	63.11	376.56

資料來源：行政院農委會農糧署。

附註：1. 因四捨五入致細項加總與總計不合。

2. 111年資料尚未產出。

Table 4-3 Harvested Area and Production of Crop Products  
(1) Common Crops

Unit : Hectares 、 m.t.

蜀黍(高粱)		大豆		落花生		其他雜糧	
Sorghum		Soybeans		Peanuts		Other Coarse Grain	
收穫面積	產量	收穫面積	產量	收穫面積	產量	收穫面積	產量
Harvested Area	Production	Harvested Area	Production	Harvested Area	Production	Harvested Area	Production
—	—	—	—	7.63	14.96	—	—
—	—	0.10	0.17	3.40	7.18	—	—
—	—	—	—	2.31	5.29	0.20	1.90
—	—	—	—	2.57	6.54	0.05	0.48
—	—	—	—	2.76	7.01	—	—
—	—	—	—	2.39	5.98	—	—
—	—	0.80	1.36	1.79	4.59	—	—
—	—	1.00	1.70	3.27	8.39	0.05	0.04
—	—	—	—	2.62	6.70	—	—
—	—	—	—	1.92	4.80	—	—
—	—	—	—	<b>2.46</b>	<b>5.86</b>	—	—

Source : Agriculture and Food Agency, Council of Agriculture, Executive Yuan.

Note : 1. Due to rounding, the sum of sub-items and totals are not equal.

2. The figures of 2022 are not available.

表 4-3 農產品收穫面積及生產量 (續1)  
(2)特用作物生產

單位：公頃、公噸

年別		總計		茶葉		油茶		芝麻(胡麻)	
Year		Grand Total		Tea		Camellia		Sesame	
		收穫面積	產量	收穫面積	產量	收穫面積	產量	收穫面積	產量
		Harvested Area	Production	Harvested Area	Production	Harvested Area	Production	Harvested Area	Production
民國100年	2011	9.60	8.10	—	—	9.33	—	—	—
民國101年	2012	3.73	12.48	—	—	—	—	—	—
民國102年	2013	4.23	13.51	—	—	—	—	—	—
民國103年	2014	9.40	26.43	—	—	5.52	13.75	0.15	0.08
民國104年	2015	3.68	12.86	—	—	—	—	—	—
民國105年	2016	8.79	24.79	—	—	5.29	13.18	—	—
民國106年	2017	8.33	20.33	—	—	5.29	12.36	—	—
民國107年	2018	5.00	19.85	—	—	—	—	0.06	0.03
民國108年	2019	5.59	27.20	—	—	—	—	0.17	0.08
民國109年	2020	5.88	25.62	—	—	—	—	0.05	0.02
<b>民國110年</b>	<b>2021</b>	<b>4.56</b>	<b>23.51</b>	—	—	—	—	—	—

資料來源：行政院農委會農糧署。

附註：1. 因四捨五入致細項加總與總計不合。

2. 111年資料尚未產出。

Table 4-3 Harvested Area and Production of Crop Products (Cont.1)  
(2) Special Crops

Unit : Hectares 、 m.t.

山藥		食用甘蔗		其他特用作物	
Chinese yam		Sugar-cane (fresh)		Other Special Crops	
收穫面積	產量	收穫面積	產量	收穫面積	產量
Harvested Area	Production	Harvested Area	Production	Harvested Area	Production
—	—	0.27	8.10	—	—
—	—	0.02	0.60	3.71	11.87
—	—	0.02	0.59	4.21	12.91
—	—	0.02	0.60	3.71	12.00
—	—	0.02	0.60	3.66	12.26
—	—	0.02	0.56	3.48	11.05
—	—	—	—	3.04	7.97
—	—	0.21	6.30	4.73	13.52
—	—	0.37	11.21	5.05	15.91
—	—	0.26	7.80	5.57	17.80
—	—	<b>0.36</b>	<b>10.84</b>	<b>4.20</b>	<b>12.67</b>

Source : Agriculture and Food Agency, Council of Agriculture, Executive Yuan.

Note : 1. Due to rounding, the sum of sub-items and totals are not equal.

2. The figures of 2022 are not available.

表 4-3 農產品收穫面積及生產量 (續2)  
(3) 蔬菜生產

單位：公頃、公噸

年別		總計		蘿蔔		芋	
		Grand Total		Radishes		Taros	
Year		收穫面積	產量	收穫面積	產量	收穫面積	產量
		Harvested Area	Production	Harvested Area	Production	Harvested Area	Production
民國100年	2011	117.79	1,874.53	2.00	40.00	4.78	62.14
民國101年	2012	121.81	1,824.13	1.93	36.67	6.38	76.56
民國102年	2013	251.05	3,302.53	0.80	16.40	6.13	64.37
民國103年	2014	211.71	3,103.56	1.36	48.96	3.02	59.80
民國104年	2015	211.41	3,029.91	1.67	60.96	4.79	94.99
民國105年	2016	236.99	3,064.73	1.71	47.88	6.70	120.60
民國106年	2017	224.90	2,975.07	1.96	60.76	5.78	98.26
民國107年	2018	216.08	3,084.12	3.02	90.60	6.25	112.50
民國108年	2019	208.58	2,912.72	1.28	37.76	5.82	101.85
民國109年	2020	220.38	3,013.96	1.22	37.78	3.75	63.75
<b>民國110年</b>	<b>2021</b>	<b>194.49</b>	<b>2,628.72</b>	<b>2.17</b>	<b>66.19</b>	<b>4.91</b>	<b>85.93</b>

資料來源：行政院農委會農糧署。

附註：1. 因四捨五入致細項加總與總計不合。

2. 111年資料尚未產出。



Table 4-3 Harvested Area and Production of Crop Products (Cont.2)  
(3) Vegetables

Unit : Hectares 、 m.t.

馬鈴薯		蔥		竹筍		甘藍	
Potatoes		Scallion		Bamboo Shoot		Cabbage	
收穫面積	產量	收穫面積	產量	收穫面積	產量	收穫面積	產量
Harvested Area	Production	Harvested Area	Production	Harvested Area	Production	Harvested Area	Production
—	—	—	—	10.95	90.89	0.91	38.96
—	—	—	—	10.40	93.60	1.29	53.41
—	—	—	—	11.00	92.40	0.67	21.44
—	—	—	—	10.28	92.52	1.07	36.21
—	—	—	—	10.48	89.08	0.11	3.30
—	—	—	—	9.95	79.60	1.00	45.30
—	—	—	—	10.18	85.51	1.76	63.47
—	—	0.34	4.10	10.28	84.30	4.01	157.34
—	—	0.95	12.41	9.53	78.62	3.02	110.91
—	—	1.84	23.07	9.53	79.10	3.69	132.84
—	—	<b>1.77</b>	<b>21.20</b>	<b>10.74</b>	<b>88.07</b>	<b>4.46</b>	<b>153.04</b>

Source : Agriculture and Food Agency, Council of Agriculture, Executive Yuan.

Note : 1. Due to rounding, the sum of sub-items and totals are not equal.

2. The figures of 2022 are not available.

表 4-3 農產品收穫面積及生產量 (續3)  
(3) 蔬菜生產

單位：公頃、公噸

年別		瓠菜		冬瓜		苦瓜		番茄	
Year		Water Convolvulus		White Gourds		Bitter Gourds		Tomatoes	
		收穫面積	產量	收穫面積	產量	收穫面積	產量	收穫面積	產量
		Harvested Area	Production	Harvested Area	Production	Harvested Area	Production	Harvested Area	Production
民國100年	2011	93.71	1,537.60	0.33	4.69	—	—	4.86	94.90
民國101年	2012	92.36	1,388.44	—	—	0.25	3.75	8.67	160.70
民國102年	2013	96.21	1,482.04	0.10	1.30	—	—	5.66	113.20
民國103年	2014	94.72	1,500.50	0.10	1.60	—	—	5.71	119.00
民國104年	2015	93.14	1,462.06	—	—	—	—	4.03	82.37
民國105年	2016	94.90	1,391.88	—	—	—	—	5.80	102.51
民國106年	2017	94.79	1,421.55	—	—	—	—	5.48	105.78
民國107年	2018	97.05	1,521.47	0.01	0.12	0.75	9.83	4.55	94.43
民國108年	2019	98.03	1,547.96	—	—	—	—	5.63	109.76
民國109年	2020	101.50	1,576.35	0.21	2.52	0.35	4.55	6.57	128.33
<b>民國110年</b>	<b>2021</b>	<b>97.59</b>	<b>1,447.45</b>	<b>0.10</b>	<b>1.20</b>	<b>0.30</b>	<b>4.13</b>	<b>2.97</b>	<b>56.04</b>

資料來源：行政院農委會農糧署。

附註：1. 因四捨五入致細項加總與總計不合。

2. 111年資料尚未產出。

Table 4-3 Harvested Area and Production of Crop Products (Cont.3)  
(3) Vegetables

Unit : Hectares 、 m.t.

西瓜		花椰菜		蘆筍		其他		太空包香菇
Watermelons		Cauliflower		Asparagus		Other		Bag of cultured Shiitake
收穫面積	產量	收穫面積	產量	收穫面積	產量	收穫面積	產量	產量
Harvested Area	Production	Harvested Area	Production	Harvested Area	Production	Harvested Area	Production	Production
0.25	5.35	—	—	—	—	—	—	—
—	—	0.53	11.00	—	—	—	—	—
—	—	0.37	4.81	—	—	78.88	784.71	—
—	—	0.45	7.88	—	—	95.00	1,237.10	—
0.28	9.52	0.23	3.45	—	—	96.68	1,224.19	—
0.76	23.47	0.40	5.20	—	—	115.77	1,248.30	—
0.35	4.95	0.66	8.58	—	—	103.94	1,126.21	—
—	—	2.51	37.62	0.01	0.04	87.30	971.78	—
0.10	2.40	2.27	31.78	0.09	0.36	81.86	878.91	—
0.10	2.30	2.19	29.57	0.36	1.44	89.07	932.38	—
<b>0.02</b>	<b>0.46</b>	<b>1.69</b>	<b>21.60</b>	<b>0.80</b>	<b>3.28</b>	<b>66.97</b>	<b>680.16</b>	—

Source : Agriculture and Food Agency, Council of Agriculture, Executive Yuan.

Note : 1. Due to rounding, the sum of sub-items and totals are not equal.

2. The figures of 2022 are not available.

表 4-3 農產品收穫面積及生產量 (續4)  
(4) 果品生產

單位：公頃、公噸

年別		總計		香 蕉		極 柑	
Year		Grand Total		Bananas		Ponkans	
		收穫面積	產量	收穫面積	產量	收穫面積	產量
		Harvested Area	Production	Harvested Area	Production	Harvested Area	Production
民國100年	2011	114.74	1,296.39	8.47	126.63	—	—
民國101年	2012	123.75	1,189.90	9.75	133.09	—	—
民國102年	2013	144.47	1,472.35	10.35	121.10	—	—
民國103年	2014	142.70	1,507.14	10.41	128.56	—	—
民國104年	2015	140.08	1,377.82	11.29	102.74	—	—
民國105年	2016	135.98	1,153.05	11.16	159.59	—	—
民國106年	2017	148.66	1,293.24	12.20	187.88	—	—
民國107年	2018	135.43	1,290.05	12.20	194.59	—	—
民國108年	2019	137.82	1,149.12	13.79	218.43	—	—
民國109年	2020	136.12	1,217.12	13.32	205.13	—	—
<b>民國110年</b>	<b>2021</b>	<b>135.52</b>	<b>1,140.81</b>	<b>11.69</b>	<b>177.45</b>	—	—

資料來源：行政院農委會農糧署。

附 註：1. 因四捨五入致細項加總與總計不合。

2. 111年資料尚未產出。

Table 4-3 Harvested Area and Production of Crop Products (Cont.4)  
(4) Fruits

Unit : Hectares 、 m.t.

桶柑		龍 眼		桃	
Tankans		Longans		Peaches	
收穫面積	產量	收穫面積	產量	收穫面積	產量
Harvested Area	Production	Harvested Area	Production	Harvested Area	Production
—	—	30.66	413.91	0.13	1.30
—	—	30.71	368.52	0.48	4.99
—	—	30.71	322.46	0.48	5.18
—	—	30.66	331.13	0.42	4.70
—	—	30.78	304.72	0.42	4.54
—	—	30.78	313.96	0.42	4.20
—	—	30.59	321.20	0.62	6.45
—	—	30.56	330.05	0.52	5.51
—	—	30.42	255.53	0.52	5.47
—	—	30.17	262.48	0.52	4.99
—	—	<b>30.17</b>	<b>244.38</b>	<b>0.65</b>	<b>6.37</b>

Source : Agriculture and Food Agency, Council of Agriculture, Executive Yuan.

Note : 1. Due to rounding, the sum of sub-items and totals are not equal.

2. The figures of 2022 are not available.

表 4-3 農產品收穫面積及生產量 (續5完)  
(4) 果品生產

單位：公頃、公噸

年別		柿		葡萄		枇杷	
Year		Persimmons		Grapes		Loquat	
		收穫面積	產量	收穫面積	產量	收穫面積	產量
		Harvested Area	Production	Harvested Area	Production	Harvested Area	Production
民國100年	2011	0.35	6.50	0.17	5.95	—	—
民國101年	2012	0.35	6.38	0.17	5.19	—	—
民國102年	2013	0.35	5.04	0.17	5.78	—	—
民國103年	2014	0.35	6.27	0.17	6.12	—	—
民國104年	2015	0.35	6.05	0.17	6.12	—	—
民國105年	2016	0.35	5.94	0.17	6.12	—	—
民國106年	2017	0.35	6.05	0.17	5.78	—	—
民國107年	2018	0.35	6.16	0.17	6.12	—	—
民國108年	2019	0.02	0.31	0.17	6.29	—	—
民國109年	2020	0.07	1.10	0.17	5.87	—	—
<b>民國110年</b>	<b>2021</b>	<b>0.07</b>	<b>1.12</b>	<b>0.17</b>	<b>5.78</b>	—	—

資料來源：行政院農委會農糧署。

附註：1. 因四捨五入致細項加總與總計不合。

2. 111年資料尚未產出。

Table 4-3 Harvested Area and Production of Crop Products (Cont.5 End)  
(4) Fruits

Unit : Hectares 、 m.t.

荔枝		梨		鳳梨		其他	
Lichees		Pears		Pineapples		Others	
收穫面積	產量	收穫面積	產量	收穫面積	產量	收穫面積	產量
Harvested Area	Production	Harvested Area	Production	Harvested Area	Production	Harvested Area	Production
74.96	742.10	—	—	—	—	—	—
74.66	604.75	—	—	0.63	24.98	7.00	42.00
74.52	693.00	—	—	0.64	23.42	27.25	296.34
74.59	738.00	—	—	0.64	29.28	25.46	262.63
68.39	656.54	—	—	0.53	24.25	28.15	272.86
64.32	395.57	—	—	0.53	25.86	28.25	241.82
63.69	382.14	—	—	0.53	19.40	40.51	364.34
63.59	457.85	—	—	—	—	28.04	289.77
63.51	362.01	—	—	—	—	29.39	301.07
61.56	424.76	—	—	0.05	1.83	30.26	310.97
<b>61.16</b>	<b>385.31</b>	—	—	<b>0.10</b>	<b>3.51</b>	<b>31.51</b>	<b>316.90</b>

Source : Agriculture and Food Agency, Council of Agriculture, Executive Yuan.

Note : 1. Due to rounding, the sum of sub-items and totals are not equal.

2. The figures of 2022 are not available.

表 4-4 現有家畜數  
Table 4-4 Number of Current Livestock

單位：頭

Unit : Heads

年底別 End of Year	合 計 Total	乳 牛 Holsteins	馬 Horse	豬 Hogs	鹿 Deer	兔 Rabbit	羊 Sheep & Goats
民國101年底 End of 2012	4,398	140	1	4,208	—	—	49
民國102年底 End of 2013	3,885	129	1	3,682	—	—	73
民國103年底 End of 2014	4,453	135	1	4,040	—	—	277
民國104年底 End of 2015	4,251	134	—	3,925	—	—	192
民國105年底 End of 2016	4,546	139	—	4,259	—	—	148
民國106年底 End of 2017	4,566	145	—	4,250	—	—	171
民國107年底 End of 2018	4,412	141	4	4,019	—	—	248
民國108年底 End of 2019	2,783	153	4	2,505	—	—	121
民國109年底 End of 2020	1,239	157	—	999	—	—	83
民國110年底 End of 2021	①1,205	①164	—	943	—	—	98
民國111年底 End of 2022	<b>1,168</b>	<b>137</b>	—	<b>958</b>	—	—	<b>73</b>

資料來源：行政院農委會。

Source : Council of Agriculture, Executive Yuan.



表 4-5 家畜屠宰頭數  
Table 4-5 Number of Livestock Slaughtered

單位：頭		Unit : Heads						
年別		總計	牛				豬	羊
			Cattle					
Year			合計	水牛	黃牛及 雜種牛 Yellow & Hybrid Cattle	乳牛		
		Grand Total	Total	Buffaloes		Holsteins	Hogs	Sheep & Goats
民國101年	2012	7,129	—	—	—	—	7,023	106
民國102年	2013	6,559	37	—	—	37	6,462	60
民國103年	2014	6,606	56	—	—	56	6,494	56
民國104年	2015	7,195	28	—	—	28	6,967	200
民國105年	2016	6,900	37	—	—	37	6,676	187
民國106年	2017	7,303	33	—	—	33	6,997	273
民國107年	2018	7,004	30	—	—	30	6,867	107
民國108年	2019	7,003	13	—	—	13	6,776	214
民國109年	2020	2,690	39	—	—	39	2,525	126
民國110年	2021	1,671	24	—	—	24	1,603	44
<b>民國111年</b>	<b>2022</b>	<b>1,686</b>	<b>35</b>	—	—	<b>35</b>	<b>1,592</b>	<b>59</b>

資料來源：行政院農委會。

Source : Council of Agriculture, Executive Yuan.

表 4-6 現有家禽數量  
Table 4-6 Number of Current Poultry

單位：千隻

Unit : 1,000 Heads

年底別 End of Year		雞 Chickens			鴨 Ducks			鵝 Geese	火雞 Turkeys
		合計 Total	蛋雞 Layer	肉雞 Broiler	合計 Total	蛋鴨 Tsaiya	肉鴨 Muscovy Duck		
民國102年底 End of 2013	22.89	—	22.89	—	—	—	—	—	
民國103年底 End of 2014	0.30	—	0.30	—	—	—	—	—	
民國104年底 End of 2015	20.33	—	20.33	—	—	—	—	—	
民國105年底 End of 2016	22.24	—	22.24	—	—	—	—	—	
民國106年底 End of 2017	21.95	—	21.95	—	—	—	—	—	
民國107年底 End of 2018	165.00	—	165.00	—	—	—	—	—	
民國108年底 End of 2019	31.00	9.00	22.00	—	—	—	—	—	
民國109年底 End of 2020	31.00	9.00	22.00	—	—	—	—	—	
民國110年底 End of 2021	12.00	12.00	—	—	—	—	—	—	
民國111年底 End of 2022	—	—	—	—	—	—	—	—	

資料來源：行政院農委會。

Source : Council of Agriculture, Executive Yuan.

表 4-7 產乳牛頭數及產乳量與價值  
Table 4-7 Number of Milking Cows ; Quantity & Value of Milk

年別		年底飼養場數 (處)	年底經產牛頭數 (頭)	全年產乳量及價值	
				Annual Quantity & Value of Milk	
Year		No. of Dairy Farms, End of Year (Farms)	No. of Milking Cows, End of Year (Heads)	產乳量(噸) Quantity(m.t.)	總值(千元) Value (N.T.\$1,000)
民國101年	2012	1	56	325.99	8,514.86
民國102年	2013	1	64	331.99	8,671.58
民國103年	2014	1	72	399.91	10,465.64
民國104年	2015	1	76	436.02	11,410.64
民國105年	2016	1	136	492.75	12,895.27
民國106年	2017	1	80	464.10	12,145.60
民國107年	2018	1	78	514.24	13,457.69
民國108年	2019	1	69	423.53	11,083.78
民國109年	2020	1	75	478.64	12,525.90
民國110年	2021	1	96	490.52	12,836.88
<b>民國111年</b>	<b>2022</b>	<b>1</b>	<b>80</b>	<b>445.87</b>	<b>12,190.17</b>

資料來源：行政院農委會。

Source : Council of Agriculture, Executive Yuan.

表 5-1 商業登記現有家數與資本額

單位：家、新臺幣千元

年底別		合計		農、林、漁、牧業 Agriculture, Forestry, Fishing & Animal Husbandry	
End of Year		Total			
民國101年底	End of 2012	7,505	1,347,285	36	3,118
民國102年底	End of 2013	7,661	1,408,795	38	3,498
民國103年底	End of 2014	7,756	1,427,453	40	6,698
民國104年底	End of 2015	7,924	1,467,518	41	6,818
民國105年底	End of 2016	8,054	1,502,216	43	7,276
民國106年底	End of 2017	8,187	1,516,362	44	7,526
民國107年底	End of 2018	8,455	1,571,462	49	8,276
民國108年底	End of 2019	8,574	1,586,207	51	11,296
民國109年底	End of 2020	8,789	1,641,788	50	11,266
民國110年底	End of 2021	9,105	1,690,572	58	14,101
<b>民國111年底</b>	<b>End of 2022</b>	<b>9,377</b>	<b>1,773,873</b>	<b>60</b>	<b>19,526</b>

年底別		金融及保險業		不動產業	
		Financial & Insurance Activities		Real Estate Activities	
		家數 No.	資本額 Capital	家數 No.	資本額 Capital
民國101年底	End of 2012	30	38,260	36	6,172
民國102年底	End of 2013	30	36,910	34	5,752
民國103年底	End of 2014	34	41,440	34	5,752
民國104年底	End of 2015	34	39,941	33	5,602
民國105年底	End of 2016	33	38,441	33	5,602
民國106年底	End of 2017	30	33,941	34	4,791
民國107年底	End of 2018	28	32,381	35	5,211
民國108年底	End of 2019	28	30,981	39	5,758
民國109年底	End of 2020	29	31,081	42	6,261
民國110年底	End of 2021	30	31,211	43	6,211
<b>民國111年底</b>	<b>End of 2022</b>	<b>29</b>	<b>28,261</b>	<b>44</b>	<b>6,492</b>

資料來源：臺中市政府經濟發展局。

附註：1.行業別自110年起採用行政院主計總處頒訂之中華民國行業統計分類(第11次修訂版)。

2.因四捨五入致細項加總與總計不合。

Table 5-1 Number & Capital of Business Entities Existing Registered

Unit : Establishments ; N.T.\$1,000

礦業及土石採取業 Mining & Quarrying		製造業 Manufacturing		電力及燃氣供應業 Electricity & Gas Supply	
17	9,203	954	170,434	1	100
16	9,003	984	190,248	1	100
16	9,003	999	192,807	1	100
16	9,003	1,016	187,708	1	100
16	9,003	1,026	194,381	1	100
17	9,243	1,043	195,850	1	100
17	9,243	1,083	199,883	1	100
17	9,243	1,082	193,310	3	480
19	8,283	1,113	200,087	3	540
18	6,283	1,127	204,215	5	840
<b>19</b>	<b>6,511</b>	<b>1,154</b>	<b>212,712</b>	<b>5</b>	<b>840</b>

專業、科學及技術服務業 Professional, Scientific & Technical Activities		支援服務業 Support Service Activities		公共行政及國防；強制性社會安全 Public Administration & Defence; Compulsory Social Security	
家數 No.	資本額 Capital	家數 No.	資本額 Capital	家數 No.	資本額 Capital
121	18,961	194	42,553	—	—
126	19,661	190	42,963	—	—
128	19,651	193	42,508	—	—
135	23,046	197	41,818	—	—
133	22,446	203	43,048	—	—
139	24,173	211	43,388	—	—
147	24,987	223	44,218	—	—
149	25,587	235	49,788	—	—
152	28,322	238	51,976	—	—
158	29,259	248	49,196	—	—
<b>169</b>	<b>31,721</b>	<b>254</b>	<b>47,490</b>	—	—

Source : Taichung City Economic Development Bureau.

Note : 1.The catalog was divided by "Statistical Classification of Industry in R.O.C revised 11th 2021 in DGBAS of the Executive Yuan.

2.Due to rounding, the sum of sub-items and totals are not equal.

表 5-1 商業登記現有家數與資本額（續完）

單位：家、新臺幣千元

年底別		用水供應及污染整治業		營建工程業	
End of Year		Water Supply & Remediation Activities		Construction	
民國101年底	End of 2012	40	12,893	671	253,731
民國102年底	End of 2013	40	12,793	687	264,755
民國103年底	End of 2014	38	12,738	723	266,890
民國104年底	End of 2015	40	13,138	752	271,996
民國105年底	End of 2016	37	11,888	783	282,602
民國106年底	End of 2017	38	11,618	813	286,420
民國107年底	End of 2018	44	12,319	861	297,057
民國108年底	End of 2019	47	12,919	885	300,167
民國109年底	End of 2020	46	12,748	926	306,545
民國110年底	End of 2021	50	13,358	977	315,153
<b>民國111年底</b>	<b>End of 2022</b>	<b>50</b>	<b>13,008</b>	<b>1,042</b>	<b>329,670</b>

年底別		出版影音及資通訊業		教育業	
End of Year		Information & Communication		Education	
		家數 No.	資本額 Capital	家數 No.	資本額 Capital
民國101年底	End of 2012	50	16,099	2	440
民國102年底	End of 2013	49	14,999	2	440
民國103年底	End of 2014	50	15,309	2	440
民國104年底	End of 2015	52	16,119	2	440
民國105年底	End of 2016	54	16,584	2	440
民國106年底	End of 2017	52	16,044	3	690
民國107年底	End of 2018	52	16,214	4	840
民國108年底	End of 2019	52	15,824	8	1,240
民國109年底	End of 2020	54	16,174	9	1,440
民國110年底	End of 2021	61	17,254	9	1,390
<b>民國111年底</b>	<b>End of 2022</b>	<b>63</b>	<b>17,932</b>	<b>14</b>	<b>2,190</b>

資料來源：臺中市政府經濟發展局。

附註：1.行業別自110年起採用行政院主計總處頒訂之中華民國行業統計分類(第11次修訂版)。

2.因四捨五入致細項加總與總計不合。

Table 5-1 Number & Capital of Business Entities Existing Registered  
(Cont.End)

Unit : Establishments : N.T.\$1,000

批發及零售業 Wholesale & Retail Trade		運輸及倉儲業 Transportation & Storage		住宿及餐飲業 Accommodation & Food Service Activities	
4,359	654,664	171	34,948	286	40,444
4,428	681,431	172	34,148	289	43,835
4,457	693,108	172	28,248	328	45,997
4,494	721,598	172	26,348	376	53,371
4,543	731,268	172	29,318	395	57,122
4,565	737,774	172	29,168	431	58,764
4,669	758,987	175	33,584	459	69,935
4,703	763,754	175	33,684	480	71,921
4,776	785,844	177	41,952	514	78,132
4,910	806,786	179	41,784	583	90,166
<b>5,006</b>	<b>852,317</b>	<b>179</b>	<b>41,636</b>	<b>622</b>	<b>98,121</b>

醫療保健及社會工作服務業 Human Health & Social Work Activities		藝術、娛樂及休閒服務業 Arts, Entertainment & Recreation		其他服務業 Other Service Activities	
家數 No.	資本額 Capital	家數 No.	資本額 Capital	家數 No.	資本額 Capital
—	—	122	17,965	412	27,147
—	—	162	20,897	413	27,364
—	—	122	17,733	419	29,033
—	—	127	18,693	436	31,781
—	—	126	18,933	454	33,765
—	—	128	20,763	466	36,110
—	—	130	20,801	478	37,427
—	—	132	20,961	488	39,295
—	—	135	21,134	506	40,005
—	—	130	20,284	519	43,083
—	—	<b>132</b>	<b>20,032</b>	<b>535</b>	<b>45,415</b>

Source : Taichung City Economic Development Bureau.

Note : 1.The catalog was divided by "Statistical Classification of Industry in R.O.C revised 11th 2021 in DGBAS of the Executive Yuan.

2.Due to rounding, the sum of sub-items and totals are not equal.

表 5-2 工廠登記現有家數

單位：家

年底別		總計	食品製造業	飲料製造業	菸草製造業	紡織業
End of Year		Total	Food Manufacturing	Beverage Manufacturing	Tobacco Manufacturing	Manufacture of Textiles
民國101年底	End of 2012	1,759	52	6	1	16
民國102年底	End of 2013	1,826	56	5	1	16
民國103年底	End of 2014	1,851	57	4	1	16
民國104年底	End of 2015	1,896	60	4	1	16
民國105年底	End of 2016	1,960	69	5	1	17
民國106年底	End of 2017	2,019	76	5	—	15
民國107年底	End of 2017	2,059	83	5	—	15
民國108年底	End of 2019	2,068	82	3	—	16
民國109年底	End of 2020	2,079	83	5	—	17
民國110年底	End of 2021	2,081	88	4	—	19
<b>民國111年底</b>	<b>End of 2022</b>	<b>2,036</b>	<b>91</b>	<b>4</b>	<b>—</b>	<b>19</b>

資料來源：臺中市政府經濟發展局。



Table 5-2 Number of Factories Existing Registered

Unit : Establishments

成衣及服飾 品製造業	皮革、毛皮 及其製品製 造業	木竹製品製 造業	紙漿、紙及 紙製品製 造業	印刷及資料 儲存媒體複 製業	石油及煤製 品製造業	化學材料及 肥料製造業	其他化學製 品製造業
Manufacture of Wearing Apparel & Clothing Accessories	Manufacture of Leather, Fur & Related Products	Manufacture of Wood & of Products of Wood & Bamboo	Manufacture of Paper & Paper Products	Printing & Reproduction of Recorded Media	Manufacture of Petroleum & Coal Products	Manufacture of Chemical Material & Fertilizers	Manufacture of Other Chemical Products
3	29	12	34	46	1	13	45
3	28	12	33	46	—	14	44
4	27	12	32	45	—	17	41
5	29	13	33	46	—	16	37
6	30	16	32	45	—	14	36
7	30	17	33	43	—	14	37
6	30	18	31	42	—	15	37
5	28	18	31	41	1	15	40
6	27	19	31	43	1	15	40
6	25	18	31	44	1	15	39
<b>6</b>	<b>23</b>	<b>17</b>	<b>30</b>	<b>47</b>	<b>1</b>	<b>14</b>	<b>37</b>

Source : Taichung City Economic Development Bureau.

表 5-2 工廠登記現有家數 (續完)

單位：家

年底別	藥品及醫用化學製品製造業	橡膠製品製造業	塑膠製品製造業	非金屬礦物製品製造業	基本金屬製造業	金屬製品製造業	
End of Year	Manufacture of Pharmaceuticals & Medicinal Chemical Products	Manufacture of Rubber Products	Manufacture of Plastics Products	Manufacture of Other Non-metallic Mineral Products	Manufacture of Basic Metals	Manufacture of Fabricated Metal Products	
民國101年底	End of 2012	—	22	187	19	16	623
民國102年底	End of 2013	—	22	191	19	18	669
民國103年底	End of 2014	—	23	189	17	14	692
民國104年底	End of 2015	—	23	192	16	13	719
民國105年底	End of 2016	—	23	198	16	13	762
民國106年底	End of 2017	—	23	201	17	13	802
民國107年底	End of 2018	—	23	203	18	13	834
民國108年底	End of 2019	—	22	192	18	12	873
民國109年底	End of 2020	—	21	187	18	8	886
民國110年底	End of 2021	—	22	185	16	10	897
<b>民國111年底</b>	<b>End of 2022</b>	—	<b>22</b>	<b>173</b>	<b>17</b>	<b>10</b>	<b>882</b>

資料來源：臺中市政府經濟發展局。

Table 5-2 Number of Factories Existing Registered (Cont.End)

Unit : Establishments

電子零組件製造業	電腦、電子產品及光學製品製造業	電力設備及配備製造業	機械設備製造業	汽車及其零件製造業	其他運輸工具及其零件製造業	家具製造業	其他製造業
Manufacture of Electronic Parts & Components	Manufacture of Computers, Electronic & Optical Products	Manufacture of Electrical Equipment	Manufacture of Machinery & Equipment	Manufacture of Motor Vehicles & Parts	Manufacture of Other Transport Equipment & Parts	Manufacture of Furniture	Other Manufacturing
16	23	44	458	31	13	16	33
17	21	46	466	32	15	18	34
19	21	45	469	33	17	19	37
19	25	45	479	32	18	19	36
18	24	45	475	37	21	20	37
18	24	50	479	36	20	21	38
19	23	50	478	35	21	22	38
18	25	48	470	31	21	21	37
18	24	50	465	29	20	24	42
17	25	48	460	28	19	22	42
<b>16</b>	<b>23</b>	<b>48</b>	<b>446</b>	<b>28</b>	<b>20</b>	<b>20</b>	<b>42</b>

Source : Taichung City Economic Development Bureau.

表 5-3 自來水供水普及率

年底別		人口數
		No. of Population
End of Year		行政區域人數 (A)
		Population in District
民國101年底	End of 2012	203,239
民國102年底	End of 2013	204,846
民國103年底	End of 2014	206,318
民國104年底	End of 2015	208,406
民國105年底	End of 2016	210,285
民國106年底	End of 2017	211,492
民國107年底	End of 2018	212,104
民國108年底	End of 2019	212,711
民國109年底	End of 2020	213,117
民國110年底	End of 2021	212,253
<b>民國111年底</b>	<b>End of 2022</b>	<b>211,469</b>

資料來源：台灣自來水股份有限公司。

Table 5-3 Saturation of Water Supply

(人) (Persons)		供水普及率 (C/A)*100(%)  Percentage of Population Served (%)
供水區域人數 (B)  Population in Served Area	實際供水人數 (C)  Actual Population Served	
192,118	189,034	93.01
193,786	190,691	93.09
206,318	193,945	94.00
208,406	196,242	94.16
210,285	198,229	94.27
211,492	199,459	94.31
212,104	200,053	94.32
212,711	200,889	94.44
213,117	203,386	95.43
212,253	203,799	96.02
<b>211,304</b>	<b>203,103</b>	<b>96.04</b>

Source : Taiwan Water Corporation.

表 5-4 路燈設備

單位：盞

年底別 End of Year		水銀燈		鈉光燈		
		Mercury Lamp		Sodium Lamp		
		200W(含)以下	400W(含)以上	150W(含)以下	250W	400W
		200W & Below	400W & Above	150W & Below	250W	400W
民國104年底	End of 2015	6,235	351	432	—	—
民國105年底	End of 2016	28	—	3,062	31	—
民國106年底	End of 2017	28	—	3,087	47	—
民國107年底	End of 2018	28	—	3,130	47	—
民國108年底	End of 2019	28	—	3,154	47	—
民國109年底	End of 2020	28	—	3,198	70	—

年底別 End of Year		水銀燈		鈉光燈	
		Mercury Lamp		Sodium Lamp	
				150W(含)以下	250W(含)以上
				150W & Below	250W & Above
民國110年底	End of 2021	—		2,632	3,192
民國111年底	End of 2022	—		2,650	3,190

資料來源：臺中市政府建設局

Table 5-4 Equipment of Street Lights

Unit : Lights

日光燈 Fluorescent Lamp	LED燈 LED Lamp		其他 路燈 Other Street Lights
	100W(含)以下 100W & Below	150W(含)以上 150W & Above	

—	999	—	—
—	4,264	2,010	220
—	4,279	2,017	220
—	4,279	2,017	220
—	4,281	2,018	220
—	4,284	2,019	220

日光燈 Fluorescent Lamp	LED燈 LED Lamp		其他 路燈 Other Street Lights
	70W(含)以下 70W & Below	100W(含)以上 100W & Above	

23	4,109	1,982	159
—	<b>4,114</b>	<b>2,002</b>	<b>182</b>

Source : Taichung City Construction Bureau.

表 6-1 歲入來源別預決算

單位：新臺幣千元

年度別 Fiscal Year			總計 Grant Total	經常門	
				合計 Total	稅課
					計 Subtotal
民國101年度	預算數	Budget	15,645	15,645	—
FY 2012	決算審定數	Final Audited Accounts	29,666	29,666	—
民國102年度	預算數	Budget	1,354	1,354	—
FY 2013	決算審定數	Final Audited Accounts	2,892	2,892	—
民國103年度	預算數	Budget	2,069	2,069	—
FY 2014	決算審定數	Final Audited Accounts	3,076	3,076	—
民國104年度	預算數	Budget	1,569	1,569	—
FY 2015	決算審定數	Final Audited Accounts	2,312	2,312	—
民國105年度	預算數	Budget	6,063	6,063	—
FY 2016	決算審定數	Final Audited Accounts	6,991	6,991	—
民國106年度	預算數	Budget	1,962	1,962	—
FY 2017	決算審定數	Final Audited Accounts	7,356	7,356	—
民國107年度	預算數	Budget	5,067	5,067	—
FY 2018	決算審定數	Final Audited Accounts	7,491	7,491	—
民國108年度	預算數	Budget	2,844	2,844	—
FY 2019	決算審定數	Final Audited Accounts	4,386	4,385	—
民國109年度	預算數	Budget	1,864	1,864	—
FY 2020	決算審定數	Final Audited Accounts	5,924	5,924	—
民國110年度	預算數	Budget	2,934	2,934	1,000
FY 2021	決算審定數	Final Audited Accounts	3,976	3,976	975
民國111年度	預算數	Budget	2,049	2,049	—
FY 2022	決算審定數	Final Audited Accounts	3,004	3,004	—

資料來源：本所會計室。

附註：因四捨五入致細項加總與總計不合。



Table 6-1 Budget and Final Accounts of Revenues by Sources

Unit:N.T.\$1,000

Current							
收入	罰款及賠償收入 Fines and Indemnities				規費收入 Fees		
	計 Subtotal	罰金罰鍰 及怠金 Fine fines and lazy gold	沒入及沒 收財物 Confiscated and forfeited property	賠償收入 Indemnities	計 Subtotal	行政規費收 入 Administrativ e Fees	使用規費收 入 Use Fees
—	—	—	—	—	625	360	265
—	142	78	—	64	1,050	336	714
—	10	—	—	10	875	360	515
—	315	—	315	—	1,345	566	780
—	35	—	—	35	880	360	520
—	419	—	345	74	1,395	351	1,044
—	20	—	—	20	915	340	575
—	15	—	—	15	1,321	247	1,074
—	20	—	—	20	900	300	600
—	343	—	330	13	1,396	199	1,197
—	20	—	—	20	800	300	500
—	7	—	—	7	1,410	196	1,214
—	20	—	—	20	800	300	500
—	136	—	—	136	1,571	232	1,339
—	10	—	—	10	1,250	200	1,050
—	280	258	—	22	1,793	254	1,539
—	10	—	—	10	1,270	220	1,050
—	2,365	—	—	2,365	2,097	375	1,722
1,000	10	—	—	10	1,320	220	1,100
975	2	—	—	2	1,879	289	1,590
—	<b>10</b>	—	—	<b>10</b>	<b>1,495</b>	<b>220</b>	<b>1,275</b>
—	<b>11</b>	—	—	<b>11</b>	<b>2,164</b>	<b>206</b>	<b>1,958</b>

Source : Accounting Office of Dali District.

Note: Due to rounding, the sum of sub-items and totals are not equal.

表 6-1 歲入來源別預決算(續完)

單位：新臺幣千元

年度別 Fiscal Year			經常門		
			財產收入 Public Property		
			計 Subtotal	財產孳息 Interest Derived from Prop.	廢舊物資售 價 Disposition
民國101年度	預算數	Budget	20	10	10
FY 2012	決算審定數	Final Audited Accounts	875	99	776
民國102年度	預算數	Budget	20	10	10
FY 2013	決算審定數	Final Audited Accounts	340	92	247
民國103年度	預算數	Budget	185	80	105
FY 2014	決算審定數	Final Audited Accounts	274	92	182
民國104年度	預算數	Budget	185	80	105
FY 2015	決算審定數	Final Audited Accounts	523	114	409
民國105年度	預算數	Budget	168	80	88
FY 2016	決算審定數	Final Audited Accounts	1,112	42	1,070
民國106年度	預算數	Budget	168	80	88
FY 2017	決算審定數	Final Audited Accounts	1,091	27	1,064
民國107年度	預算數	Budget	193	80	113
FY 2018	決算審定數	Final Audited Accounts	2,136	27	2,109
民國108年度	預算數	Budget	110	50	60
FY 2019	決算審定數	Final Audited Accounts	300	16	284
民國109年度	預算數	Budget	110	50	60
FY 2020	決算審定數	Final Audited Accounts	318	175	143
民國110年度	預算數	Budget	130	30	100
FY 2021	決算審定數	Final Audited Accounts	625	175	450
<b>民國111年度</b>	<b>預算數</b>	<b>Budget</b>	<b>70</b>	<b>30</b>	<b>40</b>
<b>FY 2022</b>	<b>決算審定數</b>	<b>Final Audited Accounts</b>	<b>312</b>	<b>199</b>	<b>113</b>

資料來源：本所會計室。

附註：因四捨五入致細項加總與總計不合。

Table 6-1 Budget and Final Accounts of Revenues by Sources  
(Cont.End)

Unit:N.T.\$1,000

Current					
補助及協助收入 Grants and assist in income		捐獻及贈與收入 Donations and Gifts		其他收入 Others	
計 Subtotal	上級政府補助 收入 Higher levels of Government grant income	計 Subtotal	捐獻收入 Donate	計 Subtotal	雜項收入 Miscellaneous
—	—	—	—	15,000	15,000
—	—	—	—	27,599	27,599
449	449	—	—	—	—
449	449	—	—	443	443
969	969	—	—	—	—
918	918	—	—	69	69
449	449	—	—	—	—
448	448	—	—	5	5
2,650	2,650	1,800	1,800	525	525
1,603	1,603	1,706	1,706	831	831
449	449	—	—	525	525
449	449	—	—	4,400	4,400
1,729	1,729	1,800	1,800	525	525
1,633	1,633	1,334	1,334	682	682
449	449	—	—	1,025	1,025
449	449	—	—	1,563	1,563
449	449	—	—	25	25
449	449	—	—	695	695
449	449	—	—	25	25
449	449	—	—	46	46
<b>449</b>	<b>449</b>	—	—	<b>25</b>	<b>25</b>
<b>449</b>	<b>449</b>	—	—	<b>68</b>	<b>68</b>

Source : Accounting Office of Dali District.

Note: Due to rounding, the sum of sub-items and totals are not equal.

表 6-2 歲出預決算

單位：新臺幣千元

年度別 Fiscal Year			總計 Grant Total	合計 Total	一般 General Admin.
					計 Subtotal
民國101年度	預算數	Budget	342,181	280,328	154,532
FY 2012	決算審定數	Final Audited Accounts	277,544	231,972	120,082
民國102年度	預算數	Budget	431,430	228,259	121,469
FY 2013	決算審定數	Final Audited Accounts	405,572	204,292	108,742
民國103年度	預算數	Budget	308,320	232,312	122,138
FY 2014	決算審定數	Final Audited Accounts	265,577	208,134	106,116
民國104年度	預算數	Budget	262,651	231,980	115,883
FY 2015	決算審定數	Final Audited Accounts	240,602	211,611	103,654
民國105年度	預算數	Budget	268,243	235,597	116,764
FY 2016	決算審定數	Final Audited Accounts	248,999	217,828	107,687
民國106年度	預算數	Budget	270,016	237,452	116,622
FY 2017	決算審定數	Final Audited Accounts	254,716	222,814	107,942
民國107年度	預算數	Budget	279,122	244,202	116,272
FY 2018	決算審定數	Final Audited Accounts	265,306	231,322	110,284
民國108年度	預算數	Budget	282,301	248,079	116,731
FY 2019	決算審定數	Final Audited Accounts	265,576	233,752	110,912
民國109年度	預算數	Budget	342,541	262,070	125,149
FY 2020	決算審定數	Final Audited Accounts	326,894	247,317	120,215
民國110年度	預算數	Budget	329,493	263,254	121,802
FY 2021	決算審定數	Final Audited Accounts	316,343	250,560	118,462
<b>民國111年度</b>	<b>預算數</b>	<b>Budget</b>	<b>329,579</b>	<b>270,526</b>	<b>123,516</b>
<b>FY 2022</b>	<b>決算審定數</b>	<b>Final Audited Accounts</b>	<b>305,676</b>	<b>259,359</b>	<b>121,170</b>

資料來源：本所會計室。

附註：因四捨五入致細項加總與總計不合。

Table 6-2 Budgets and Final Accounts of Expenditures

Unit:N.T.\$1,000

經常門		Current			
行政 Affairs	區公所業務 District Office Affairs				
行政管理 Admin. Management	計 Subtotal	民政業務 Civil Affairs	經建業務 Economic & Construction Affairs	人文業務 Humanities Affaris	
154,532	85,248	75,637	5,714		3,897
120,082	72,535	63,831	5,042		3,662
121,469	69,924	60,802	7,596		1,526
108,742	61,711	53,955	6,466		1,290
122,138	71,869	64,591	5,584		1,694
106,116	65,192	58,989	4,827		1,376
115,883	73,509	66,891	3,944		2,674
103,654	68,191	62,362	3,418		2,411
116,764	70,836	66,677	1,635		2,524
107,687	66,801	63,095	1,367		2,339
116,622	71,374	67,203	1,636		2,535
107,942	68,314	64,440	1,492		2,382
116,272	73,477	68,893	2,049		2,535
110,284	70,365	66,197	1,839		2,328
116,731	71,940	67,269	2,136		2,535
110,912	67,635	63,363	1,965		2,307
125,149	73,600	69,004	2,921		1,675
120,215	68,003	63,746	2,783		1,474
121,802	74,373	69,263	2,485		2,625
118,462	69,374	64,710	2,127		2,537
<b>123,516</b>	<b>75,343</b>	<b>70,492</b>	<b>2,226</b>		<b>2,625</b>
<b>121,170</b>	<b>71,127</b>	<b>66,751</b>	<b>1,996</b>		<b>2,380</b>

Source : Accounting Office of Dali District.

Note: Due to rounding, the sum of sub-items and totals are not equal.

表 6-2 歲出預決算(續完)

單位：新臺幣千元

年度別 Fiscal Year			經常門		
			社政業務 Social Affairs		第一預備金 First Reserve Fund
			計 Subtotal	社會福利 Social Welfare	
民國101年度	預算數	Budget	36,193	36,193	7
FY 2012	決算審定數	Final Audited Accounts	35,491	35,491	—
民國102年度	預算數	Budget	35,713	35,713	5
FY 2013	決算審定數	Final Audited Accounts	33,119	33,119	—
民國103年度	預算數	Budget	36,608	36,608	1
FY 2014	決算審定數	Final Audited Accounts	35,440	35,440	—
民國104年度	預算數	Budget	40,892	40,892	—
FY 2015	決算審定數	Final Audited Accounts	38,259	38,259	—
民國105年度	預算數	Budget	46,300	46,300	—
FY 2016	決算審定數	Final Audited Accounts	41,963	41,963	—
民國106年度	預算數	Budget	47,758	47,758	—
FY 2017	決算審定數	Final Audited Accounts	45,083	45,083	—
民國107年度	預算數	Budget	52,139	52,139	3
FY 2018	決算審定數	Final Audited Accounts	48,786	48,786	—
民國108年度	預算數	Budget	56,423	56,423	201
FY 2019	決算審定數	Final Audited Accounts	52,902	52,902	—
民國109年度	預算數	Budget	60,538	60,538	—
FY 2020	決算審定數	Final Audited Accounts	56,464	56,464	—
民國110年度	預算數	Budget	64,544	64,544	—
FY 2021	決算審定數	Final Audited Accounts	60,247	60,247	—
<b>民國111年度</b>	<b>預算數</b>	<b>Budget</b>	<b>68,872</b>	<b>68,872</b>	—
<b>FY 2022</b>	<b>決算審定數</b>	<b>Final Audited Accounts</b>	<b>64,399</b>	<b>64,399</b>	—

資料來源：本所會計室。

附註：因四捨五入致細項加總與總計不合。

Table 6-2 Budgets and Final Accounts of Expenditures (Cont.End)

Unit:N.T.\$1,000

Current	資本門 Capital			統籌科目 Retirement & Pension Affairs
農林管理業務 Agroforestry Management Business	合計 Total	一般行政 General Admin. Affairs	一般建築及設備 General Building & Equipment	
		行政管理 Admin. Management		
4,348	43,124	—	43,124	18,729
3,864	26,843	—	26,843	18,729
1,148	188,767	—	188,767	14,404
721	186,876	—	186,876	14,404
1,697	59,927	—	59,927	16,081
1,385	41,363	—	41,363	16,081
1,696	13,794	—	13,794	16,877
1,507	12,114	—	12,114	16,877
1,697	15,618	—	15,618	17,028
1,377	14,143	—	14,143	17,028
1,698	15,300	—	15,300	17,264
1,475	14,638	—	14,638	17,264
2,311	14,921	100	14,821	19,999
1,887	13,985	96	13,889	19,999
2,784	14,950	100	14,850	19,272
2,303	12,552	96	12,456	19,272
2,783	63,413	4,817	58,596	17,058
2,635	62,519	3,923	58,596	17,058
2,535	46,409	1,265	45,144	19,830
2,477	46,178	1,252	44,926	19,605
<b>2,795</b>	<b>43,011</b>	<b>469</b>	<b>45,242</b>	<b>16,042</b>
<b>2,663</b>	<b>30,274</b>	<b>464</b>	<b>29,811</b>	<b>16,042</b>

Source : Accounting Office of Dali District.

Note: Due to rounding, the sum of sub-items and totals are not equal.

表 7-1 臺中市大里區境內各級學校數

單位：所

學年度、設立別 SY, Founder	合計 Total	大學 University	專科 Junior College	高級中等 (高中、高職) Senior High School (Regular & Vocational)
101學年度 AY2012	80	1	—	6
102學年度 AY2013	79	1	—	6
103學年度 AY2014	81	1	—	6
104學年度 AY2015	79	1	—	6
105學年度 AY2016	80	1	—	6
106學年度 AY2017	80	1	—	6
107學年度 AY2018	78	1	—	6
108學年度 AY2019	80	1	—	6
109學年度 AY2020	79	1	—	6
110學年度 AY2021	71	1	—	6
<b>111學年度 AY2022</b>	<b>79</b>	<b>1</b>	—	<b>6</b>
按設立別				
國立 National	—	—	—	1
市立 Municipal	36	—	—	1
私立 Private	43	1	—	4

資料來源：教育部統計處。

附註：①係指神學院，大專校院分部、分校，公共行政及企業管理教育中心等。



Table 7-1 Number of Schools at All Level in Dali District

Unit : Schools

國民中學 Junior High School	國民小學 Primary School	特殊教育學校 Special Education School	幼兒園 Preschool	其他 ① Others ①
5	12	—	56	—
5	12	—	55	—
5	12	—	57	—
5	12	—	55	—
5	12	—	56	—
5	12	—	56	—
5	12	—	54	—
5	12	—	56	—
5	12	—	55	—
5	12	—	47	—
<b>5</b>	<b>12</b>	—	<b>55</b>	—
—	—	—	—	—
5	12	—	17	—
—	—	—	38	—

Source : Department of Statistics, Ministry of Education.

Note : ① Refers to Theological Seminary, Branch Campus, Center for Public and Business Administration Education, etc.

表 7-2 臺中市大里區境內國民中學概況

單位：所、人、班

學年度別 Academic Year	校數 (所) No. of Schools (School)	教師數(人) No. of Teachers (Person)			職員數(人) No. of Staffs (Person)			班級數(班) No. of Classes (Class)		
		合計	男	女	合計	男	女	合計	七年級	八年級
		Total	Male	Female	Total	Male	Female	Total	Grade 7	Grade 8
101學年度 AY2012	5	578	175	403	54	7	47	329	113	109
102學年度 AY2013	5	584	178	406	54	8	46	333	113	112
103學年度 AY2014	5	555	172	383	56	8	48	326	99	113
104學年度 AY2015	5	542	167	375	56	9	47	308	95	99
105學年度 AY2016	5	513	152	361	50	5	45	284	89	96
106學年度 AY2017	5	499	148	351	53	9	44	277	92	89
107學年度 AY2018	5	507	155	352	54	9	45	265	84	92
108學年度 AY2019	5	516	160	356	52	9	43	267	90	85
109學年度 AY2020	5	507	157	350	54	10	44	261	86	91
110學年度 AY2021	5	508	165	343	53	9	44	263	85	87

資料來源：教育部統計處。

Table 7-2 Summary of Junior High School in Dali District

Unit : Schools、Persons、Classes

		學生數(人) No. of Students (Person)								上學年度畢業生數(人) No. of Graduates, Last SY (Persons)	
		總計 Grand Total			七年級 Grade 7		八年級 Grade 8		九年級 Grade 9		
九年級 Grade 9	合計 Total	男 Male	女 Female	男 Male	女 Female	男 Male	女 Female	男 Male	女 Female		
107	10,679	5,699	4,980	1,966	1,664	1,833	1,665	1,900	1,651	3,993	
108	10,713	5,645	5,068	1,859	1,732	1,952	1,675	1,834	1,661	3,494	
114	10,231	5,382	4,849	1,583	1,437	1,852	1,731	1,947	1,681	3,429	
114	9,548	4,962	4,586	1,556	1,406	1,568	1,448	1,838	1,732	3,531	
99	8,612	4,533	4,079	1,420	1,228	1,546	1,395	1,567	1,456	3,478	
96	8,234	4,401	3,833	1,428	1,215	1,430	1,231	1,543	1,387	2,942	
89	7,739	4,109	3,630	1,247	1,184	1,429	1,214	1,433	1,232	2,882	
92	7,707	4,052	3,655	1,370	1,267	1,259	1,173	1,423	1,215	2,608	
84	7,495	3,904	3,591	1,279	1,144	1,373	1,267	1,252	1,180	2,618	
91	7,458	3,915	3,543	1,267	1,133	1,273	1,141	1,375	1,269	2,395	

Source : Department of Statistics, Ministry of Education.

表 7-2 臺中市大里區境內國民中學概況（續完）

單位：所、人、班

學年度別 Academic Year	校數 (所) No. of Schools (School)	教師數(人) No. of Teachers (Person)			職員數(人) No. of Staffs (Person)			班級數(班) No. of Classes (Class)		
		合計	男	女	合計	男	女	合計	七年級	八年級
		Total	Male	Female	Total	Male	Female	Total	Grade 7	Grade 8
<b>111學年度 AY2022</b>	<b>5</b>	<b>506</b>	<b>167</b>	<b>339</b>	<b>53</b>	<b>9</b>	<b>44</b>	<b>262</b>	<b>90</b>	<b>85</b>
私立大明高中 附設 國中部 Affiliated Junior High school of TA- MING High School	(1)	—	—	—	—	—	—	6	2	2
私立僑泰高中 附設 國中部 Affiliated Junior High school of Chiao Tai High School	(1)	—	—	—	—	—	—	21	7	7
私立立人高中 附設 國中部 Affiliated Junior High school of Lizen High School	(1)	—	—	—	—	—	—	17	5	6
市立大里高中 附設 國中部 Affiliated Junior High school of Da Li High School	(1)	—	—	—	—	—	—	20	7	7
市立成功國中 Cheng Kong Junior High School	1	134	38	96	13	3	10	55	20	17
市立光榮國中 Koun Rong Junior High School	1	135	48	87	12	—	12	51	18	17
市立光正國中 Guan Jen Junior High School	1	63	22	41	8	2	6	25	8	8
市立立新國中 Li Shin Junior High School	1	52	21	31	8	3	5	19	7	5
市立爽文國中 Shuangwen Junior High School	1	122	38	84	12	1	11	48	16	16

資料來源：教育部統計處。

附註：校數不計入高級中等學校附設國中部

Table 7-2 Summary of Junior High School in Dali District  
(Cont.End)

Unit : Schools · Persons · Classes

九年級 Grade 9	學生數(人) No. of Students (Person)									上學年度 畢業生數 (人) No. of Graduates, Last SY (Persons)
	總計 Grand Total			七年級 Grade 7		八年級 Grade 8		九年級 Grade 9		
	合計 Total	男 Male	女 Female	男 Male	女 Female	男 Male	女 Female	男 Male	女 Female	
87	6,904	3,620	3,284	1,079	999	1,269	1,139	1,272	1,146	2,624
2	170	97	73	23	33	30	18	44	22	82
7	802	467	335	149	104	156	120	162	111	283
6	595	340	255	107	74	131	95	102	86	260
6	435	223	212	66	49	95	91	62	72	167
18	1,360	709	651	224	198	234	229	251	224	521
16	1,231	595	636	165	179	219	236	211	221	485
9	592	304	288	89	89	107	93	108	106	222
7	368	211	157	53	48	77	40	81	69	128
16	1,351	674	677	203	225	220	217	251	235	476

Source : Department of Statistics, Ministry of Education.

Note: The affiliated junior high school are not counted in No. of Schools

表 7-3 臺中市大里區境內國民小學概況

單位：所、人、班

學年度別 Academic Year	校數(所) No. of Schools (School)	教師數(人) No. of Teachers (Person)			職員數(人) No. of Staffs (Person)		
		合計 Total	男 Male	女 Female	合計 Total	男 Male	女 Female
		101學年度 AY2012	12	813	254	559	45
102學年度 AY2013	12	825	253	572	55	9	46
103學年度 AY2014	12	844	253	591	60	9	51
104學年度 AY2015	12	860	239	621	60	7	53
105學年度 AY2016	12	849	235	614	62	9	53
106學年度 AY2017	12	836	232	604	61	8	53
107學年度 AY2018	12	860	234	626	63	7	56
108學年度 AY2019	12	864	231	633	61	5	56
109學年度 AY2020	12	872	241	631	63	6	57
110學年度 AY2021	12	874	234	640	63	6	57

資料來源：教育部統計處。

Table 7-3 Summary of Primary School in Dali District

Unit : Schools 、 Persons 、 Classes

班級數(班)						
No. of Classes(Class)						
合計	一年級	二年級	三年級	四年級	五年級	六年級
Total	Grade 1	Grade 2	Grade 3	Grade 4	Grade 5	Grade 6
491	76	80	78	82	82	93
478	79	76	80	79	81	83
471	74	81	75	81	79	81
472	76	75	82	76	83	80
465	69	77	77	82	77	83
455	75	68	76	77	82	77
468	90	73	69	77	77	82
472	87	87	73	69	77	79
475	79	87	91	73	69	76
477	82	79	84	91	72	69

Source : Department of Statistics, Ministry of Education.

表 7-3 臺中市大里區境內國民小學概況 (續1)

單位：所、人、班

學年度別 Academic Year	學生數(人)						
	總計 Grand Total			一年級 Grade 1		二年級 Grade 2	
	合計 Total	男 Male	女 Female	男 Male	女 Female	男 Male	女 Female
101學年度 AY2012	13,217	6,825	6,392	1,027	925	1,096	991
102學年度 AY2013	12,689	6,599	6,090	1,084	1,005	1,019	933
103學年度 AY2014	12,452	6,534	5,918	1,057	931	1,086	1,011
104學年度 AY2015	12,241	6,450	5,791	1,037	944	1,060	936
105學年度 AY2016	11,924	6,247	5,677	908	848	1,017	944
106學年度 AY2017	11,637	6,068	5,569	952	907	909	844
107學年度 AY2018	11,995	6,230	5,765	1,180	1,126	961	908
108學年度 AY2019	12,063	6,267	5,796	1,138	1,082	1,180	1,122
109學年度 AY2020	12,104	6,264	5,840	1,049	970	1,139	1,066
110學年度 AY2021	12,203	6,304	5,899	1,088	1,022	1,037	970

資料來源：教育部統計處。



Table 7-3 Summary of Primary School in Dali District  
(Cont.1)

Unit : Schools 、 Persons 、 Classes

No. of Students (Person)								上學年度 畢業生數 (人)
三年級 Grade 3		四年級 Grade 4		五年級 Grade 5		六年級 Grade 6		
男	女	男	女	男	女	男	女	No. of Graduates, Last SY (Persons)
Male	Female	Male	Female	Male	Female	Male	Female	
1,077	969	1,130	1,065	1,140	1,105	1,355	1,337	2,712
1,120	1,002	1,090	972	1,129	1,076	1,157	1,102	2,691
1,039	923	1,129	1,003	1,106	974	1,117	1,076	2,259
1,104	1,006	1,037	925	1,110	1,005	1,102	975	2,199
1,064	946	1,099	1,001	1,039	929	1,120	1,009	2,064
1,016	943	1,060	937	1,094	1,007	1,037	931	2,133
913	831	1,024	952	1,060	934	1,092	1,014	1,968
963	892	915	825	1,014	941	1,057	934	2,103
1,173	1,118	966	898	916	838	1,021	950	1,991
1,134	1,066	1,170	1,113	963	896	912	832	1,969

Source : Department of Statistics, Ministry of Education.

表 7-3 臺中市大里區境內國民小學概況 (續2)

單位：所、人、班

學年度別 Academic Year	校數(所) No. of Schools (School)	教師數(人) No. of Teachers (Person)			職員數(人) No. of Staffs (Person)		
		合計	男	女	合計	男	女
		Total	Male	Female	Total	Male	Female
<b>111學年度 AY2022</b>	<b>12</b>	<b>898</b>	<b>239</b>	<b>659</b>	<b>64</b>	<b>9</b>	<b>55</b>
市立大里國小 Da Li Elementary School	1	53	14	39	4	1	3
市立內新國小 Ne-Shin Elementary School	1	76	19	57	5	1	4
市立崇光國小 Chong-Guang Elementary School	1	82	22	60	6	1	5
市立塗城國小 Tu Cheng Elementary School	1	136	34	102	6	1	5
市立瑞城國小 Ruei Cheng Elementary School	1	80	20	60	5	1	4
市立健民國小 Jam-Ming Elementary School	1	17	5	12	4	—	4
市立草湖國小 Tsau-Hu Elementary School	1	37	13	24	4	2	2
市立益民國小 Yimin Elementary School	1	97	22	75	6	—	6
市立大元國小 Da Yuan Elementary School	1	87	23	64	8	1	7
市立永隆國小 Yong Long Elementary School	1	107	30	77	6	1	5
市立美群國小 Mei Chun Elementary School	1	49	12	37	4	—	4
市立立新國小 Lishin Elementary School	1	77	25	52	6	—	6

資料來源：教育部統計處。

Table 7-3 Summary of Primary School in Dali District  
(Cont.2)

Unit : Schools 、 Persons 、 Classes

班級數(班)						
No. of Classes(Class)						
合計	一年級	二年級	三年級	四年級	五年級	六年級
Total	Grade 1	Grade 2	Grade 3	Grade 4	Grade 5	Grade 6
<b>488</b>	<b>80</b>	<b>82</b>	<b>79</b>	<b>84</b>	<b>91</b>	<b>72</b>
28	5	4	5	5	5	4
41	7	7	7	7	8	5
45	7	7	8	8	8	7
76	11	14	12	13	15	11
45	8	7	7	8	8	7
8	2	2	1	1	1	1
19	4	4	3	3	3	2
52	8	8	8	9	11	8
47	7	8	8	8	9	7
59	9	10	10	10	10	10
27	5	4	4	5	5	4
41	7	7	6	7	8	6

Source : Department of Statistics, Ministry of Education.

表 7-3 臺中市大里區境內國民小學概況 (續3完)

單位：所、人、班

學年度別 Academic Year	學生數(人)						
	總計 Grand Total			一年級 Grade 1		二年級 Grade 2	
	合計 Total	男 Male	女 Female	男 Male	女 Female	男 Male	女 Female
<b>111學年度 AY2022</b>	<b>12,524</b>	<b>6,445</b>	<b>6,079</b>	<b>1,059</b>	<b>1,010</b>	<b>1,094</b>	<b>1,035</b>
市立大里國小 Da Li Elementary School	664	339	325	55	59	55	44
市立內新國小 Ne-Shin Elementary School	1,050	531	519	92	94	90	94
市立崇光國小 Chong-Guang Elementary School	1,197	602	595	87	94	91	104
市立塗城國小 Tu Cheng Elementary School	2,010	1,050	960	166	152	182	162
市立瑞城國小 Ruei Cheng Elementary School	1,158	609	549	108	97	99	100
市立健民國小 Jam-Ming Elementary School	125	62	63	16	21	14	16
市立草湖國小 Tsau-Hu Elementary School	429	231	198	42	43	44	41
市立益民國小 Yimin Elementary School	1,371	754	617	110	99	119	106
市立大元國小 Da Yuan Elementary School	1,231	580	651	95	96	102	113
市立永隆國小 Yong Long Elementary School	1,590	782	808	126	125	141	140
市立美群國小 Mei Chun Elementary School	639	333	306	59	57	58	42
市立立新國小 Lishin Elementary School	1,060	572	488	103	73	99	73

資料來源：教育部統計處。

Table 7-3 Summary of Primary School in Dali District  
(Cont.3 End)

Unit : Schools 、 Persons 、 Classes

No. of Students (Person)								上學年度 畢業生數 (人)
三年級 Grade 3		四年級 Grade 4		五年級 Grade 5		六年級 Grade 6		
男	女	男	女	男	女	男	女	No. of Graduates, Last SY (Persons)
Male	Female	Male	Female	Male	Female	Male	Female	
<b>1,030</b>	<b>974</b>	<b>1,141</b>	<b>1,055</b>	<b>1,166</b>	<b>1,114</b>	<b>955</b>	<b>891</b>	<b>1,743</b>
57	55	63	51	53	69	56	47	74
98	81	93	95	92	89	66	66	94
104	92	109	112	108	102	103	91	158
153	166	181	176	200	181	168	123	288
89	82	114	90	114	88	85	92	175
7	2	10	5	9	9	6	10	17
41	31	44	26	32	33	28	24	63
124	91	142	106	144	120	115	95	210
94	102	90	127	106	128	93	85	177
126	137	135	135	135	146	119	125	247
51	53	57	55	59	52	49	47	83
86	82	103	77	114	97	67	86	157

Source : Department of Statistics, Ministry of Education.

表 7-4 臺中市大里區境內國民中學歷年各年級  
原住民學生數

單位：人

學年度別 (族籍別) Academic Year (Racial)		總計 Grand Total		
		合計 Total	男 Male	女 Female
101 學年度	2012-13	140	70	70
102 學年度	2013-14	135	69	66
103 學年度	2014-15	139	72	67
104 學年度	2015-16	145	64	81
105 學年度	2016-17	141	70	71
106 學年度	2017-18	119	58	61
107 學年度	2018-19	119	60	59
108 學年度	2019-20	105	47	58
109 學年度	2020-21	91	34	57
110 學年度	2021-22	113	37	76
<b>111 學年度</b>	<b>2022-23</b>	<b>121</b>	<b>48</b>	<b>73</b>
阿美族	Amis	39	22	17
泰雅族	Atayal	13	6	7
排灣族	Paiwan	32	9	23
布農族	Bunun	25	9	16
卑南族	Puyuma	—	—	—
鄒(曹)族	Tsou	1	—	1
魯凱族	Rukai	1	1	—
賽夏族	Saisiyat	—	—	—
雅美族	Yami	—	—	—
邵族	Thao	1	—	1
噶瑪蘭族	Kavalan	—	—	—
太魯閣族	Truku	1	—	1
撒奇萊雅族	Sakizaya	—	—	—
賽德克族	Sdeiq	8	1	7
拉阿魯哇族	Hla'alua	—	—	—
卡那卡那富族	Kanakanavu	—	—	—
尚未申報族籍	Undeclared	—	—	—

資料來源：國中小（含補校）定期公務統計報表網路填報作業系統。

附註：本表含高級中等學校附設國中部之學生數。

Table 7-4 Number of Indigenous Students in Junior High Schools by Grade in Dali District

Unit : Persons

七年級 Grade 7			八年級 Grade 8			九年級 Grade 9		
合計 Total	男 Male	女 Female	合計 Total	男 Male	女 Female	合計 Total	男 Male	女 Female
36	18	18	65	35	30	39	17	22
42	18	24	39	21	18	54	30	24
55	29	26	44	20	24	40	23	17
40	15	25	54	29	25	51	20	31
42	20	22	44	20	24	55	30	25
30	18	12	45	21	24	44	19	25
42	19	23	32	19	13	45	22	23
33	8	25	40	20	20	32	19	13
37	17	20	32	9	23	22	8	14
40	11	29	38	16	22	35	10	25
<b>41</b>	<b>18</b>	<b>23</b>	<b>38</b>	<b>12</b>	<b>26</b>	<b>42</b>	<b>18</b>	<b>24</b>
12	7	5	13	8	5	14	7	7
6	3	3	4	1	3	3	2	1
14	6	8	8	—	8	10	3	7
7	2	5	10	3	7	8	4	4
—	—	—	—	—	—	—	—	—
—	—	—	1	—	1	—	—	—
—	—	—	—	—	—	1	1	—
—	—	—	—	—	—	—	—	—
—	—	—	—	—	—	—	—	—
—	—	—	1	—	1	—	—	—
—	—	—	—	—	—	—	—	—
—	—	—	—	—	—	1	—	1
—	—	—	—	—	—	—	—	—
2	—	2	1	—	1	5	1	4
—	—	—	—	—	—	—	—	—
—	—	—	—	—	—	—	—	—
—	—	—	—	—	—	—	—	—

Source: Online filing operation system for regular official statistical reports for elementary and middle schools (including supplementary schools).

Note: Including students of affiliated junior high schools

表 7-5 臺中市大里區境內國民中學歷年各年級  
新住民子女學生數

單位：人

學年度別 (國籍別) Academic Year (Racial)		總計 Grand Total		
		合計 Total	男 Male	女 Female
101 學年度	2012-13	351	173	178
102 學年度	2013-14	429	214	215
103 學年度	2014-15	505	273	232
104 學年度	2015-16	594	306	288
105 學年度	2016-17	615	319	296
106 學年度	2017-18	599	298	301
107 學年度	2018-19	535	270	265
108 學年度	2019-20	527	265	262
109 學年度	2020-21	447	219	228
110 學年度	2021-22	403	202	201
<b>111 學年度</b>	<b>2022-23</b>	<b>344</b>	<b>164</b>	<b>180</b>
中國大陸	Mainland China	134	64	70
港、澳	Hong Kong & Macao	8	4	4
越南	Vietnam	158	75	83
印尼	Indonesia	19	9	10
泰國	Thailand	7	4	3
菲律賓	Philippines	1	1	—
柬埔寨	Cambodia	4	2	2
日本	Japan	2	2	—
馬來西亞	Malaysia	2	—	2
美國	USA	1	—	1
南韓	South Korea	1	1	—
緬甸	Myanmar	3	2	1
新加坡	Singapore	—	—	—
加拿大	Canada	1	—	1
其他	Others	3	—	3

資料來源：國中小（含補校）定期公務統計報表網路填報作業系統。

附註：本表含高級中等學校附設國中部之學生數。



Table 7-5 Number of Immigrant Students in Junior High Schools  
by Grade in Dali District

Unit : Persons

七年級 Grade 7			八年級 Grade 8			九年級 Grade 9		
合計 Total	男 Male	女 Female	合計 Total	男 Male	女 Female	合計 Total	男 Male	女 Female
142	68	74	111	60	51	98	45	53
172	87	85	141	69	72	116	58	58
194	113	81	172	88	84	139	72	67
210	97	113	213	123	90	171	86	85
173	87	86	218	102	116	224	130	94
211	103	108	171	93	78	217	102	115
156	70	86	204	103	101	175	97	78
143	77	66	172	81	91	212	107	105
132	64	68	146	78	68	169	77	92
120	58	62	136	66	70	147	78	69
<b>94</b>	<b>46</b>	<b>48</b>	<b>118</b>	<b>56</b>	<b>62</b>	<b>132</b>	<b>62</b>	<b>70</b>
35	16	19	40	16	24	59	32	27
3	1	2	2	2	—	3	1	2
38	18	20	65	34	31	55	23	32
8	6	2	4	—	4	7	3	4
4	1	3	2	2	—	1	1	—
—	—	—	—	—	—	1	1	—
2	2	—	1	—	1	1	—	1
1	1	—	1	1	—	—	—	—
—	—	—	1	—	1	1	—	1
—	—	—	1	—	1	—	—	—
1	1	—	—	—	—	—	—	—
1	—	1	1	1	—	1	1	—
—	—	—	—	—	—	—	—	—
—	—	—	—	—	—	1	—	1
1	—	1	—	—	—	2	—	2

Source: Online filing operation system for regular official statistical reports for elementary and middle schools (including supplementary schools).

Note: Including students of affiliated junior high schools

表 7-6 臺中市大里區境內國民小學歷年各年級  
原住民學生數

單位：人

學年度別 (族籍別) Academic Year (Racial)		總計			一年級			二年級		
		Grand Total			Grade 1			Grade 2		
		合計	男	女	合計	男	女	合計	男	女
		Total	Male	Female	Total	Male	Female	Total	Male	Female
101 學年度	2012-13	197	105	92	32	16	16	24	16	8
102 學年度	2013-14	198	104	94	28	12	16	32	17	15
103 學年度	2014-15	199	99	100	31	14	17	30	12	18
104 學年度	2015-16	203	95	108	38	14	24	32	15	17
105 學年度	2016-17	194	91	103	30	14	16	35	12	23
106 學年度	2017-18	196	92	104	28	15	13	32	16	16
107 學年度	2018-19	209	100	109	45	25	20	27	14	13
108 學年度	2019-20	197	93	104	28	13	15	43	22	21
109 學年度	2020-21	197	94	103	33	20	13	30	13	17
110 學年度	2021-22	200	103	97	33	18	15	33	21	12
<b>111 學年度</b>	<b>2022-23</b>	<b>223</b>	<b>119</b>	<b>104</b>	<b>49</b>	<b>30</b>	<b>19</b>	<b>34</b>	<b>19</b>	<b>15</b>
阿美族	Amis	87	47	40	22	14	8	14	8	6
泰雅族	Atayal	25	13	12	5	3	2	2	1	1
排灣族	Paiwan	35	19	16	4	2	2	6	5	1
布農族	Bunun	42	23	19	7	5	2	6	4	2
卑南族	Puyuma	1	1	—	1	1	—	—	—	—
鄒(曹)族	Tsou	2	—	2	—	—	—	2	—	2
魯凱族	Rukai	4	2	2	1	1	—	—	—	—
賽夏族	Saisiyat	—	—	—	—	—	—	—	—	—
雅美族	Yami	1	—	1	—	—	—	—	—	—
邵族	Thao	3	1	2	1	—	1	1	—	1
噶瑪蘭族	Kavalan	—	—	—	—	—	—	—	—	—
太魯閣族	Truku	9	5	4	5	3	2	1	—	1
撒奇萊雅族	Sakizaya	—	—	—	—	—	—	—	—	—
賽德克族	Sdeiq	14	8	6	3	1	2	2	1	1
拉阿魯哇族	Hla'alua	—	—	—	—	—	—	—	—	—
卡那卡那富族	Kanakanavu	—	—	—	—	—	—	—	—	—
尚未申報族籍	Undeclared	—	—	—	—	—	—	—	—	—

資料來源：國中小（含補校）定期公務統計報表網路填報作業系統。

附註：本表含附設國小部之學生數。

Table 7-6 Number of Indigenous Students in Elementary Schools  
by Grade in Dali District

Unit : Persons

三年級 Grade 3			四年級 Grade 4			五年級 Grade 5			六年級 Grade 6		
合計 Total	男 Male	女 Female	合計 Total	男 Male	女 Female	合計 Total	男 Male	女 Female	合計 Total	男 Male	女 Female
33	16	17	32	18	14	40	20	20	36	19	17
27	19	8	35	17	18	35	19	16	41	20	21
31	16	15	30	19	11	40	20	20	37	18	19
32	14	18	33	15	18	30	18	12	38	19	19
33	15	18	34	16	18	31	16	15	31	18	13
35	12	23	36	18	18	33	15	18	32	16	16
32	15	17	31	12	19	38	17	21	36	17	19
28	16	12	32	15	17	33	12	21	33	15	18
37	18	19	32	16	16	32	15	17	33	12	21
31	14	17	37	18	19	35	17	18	31	15	16
<b>32</b>	<b>18</b>	<b>14</b>	<b>34</b>	<b>15</b>	<b>19</b>	<b>39</b>	<b>20</b>	<b>19</b>	<b>35</b>	<b>17</b>	<b>18</b>
15	9	6	15	7	8	9	5	4	12	4	8
3	2	1	4	2	2	8	4	4	3	1	2
7	2	5	5	1	4	6	4	2	7	5	2
3	2	1	7	3	4	13	5	8	6	4	2
—	—	—	—	—	—	—	—	—	—	—	—
—	—	—	—	—	—	—	—	—	—	—	—
—	—	—	—	—	—	—	—	—	3	1	2
—	—	—	—	—	—	—	—	—	—	—	—
—	—	—	1	—	1	—	—	—	—	—	—
—	—	—	—	—	—	—	—	—	1	1	—
—	—	—	—	—	—	—	—	—	—	—	—
—	—	—	—	—	—	2	2	—	1	—	1
—	—	—	—	—	—	—	—	—	—	—	—
4	3	1	2	2	—	1	—	1	2	1	1
—	—	—	—	—	—	—	—	—	—	—	—
—	—	—	—	—	—	—	—	—	—	—	—
—	—	—	—	—	—	—	—	—	—	—	—

Source: Online filing operation system for regular official statistical reports for elementary and middle schools (including supplementary schools).

Note: Including students of affiliated elementary schools

表 7-7 臺中市大里區境內國民小學歷年各年級  
新住民子女學生數

單位：人

學年度別 (國籍別) Academic Year (Racial)		總計 Grand Total			一年級 Grade 1			二年級 Grade 2		
		合計	男	女	合計	男	女	合計	男	女
		Total	Male	Female	Total	Male	Female	Total	Male	Female
101 學年度	2012-13	1,077	549	528	147	75	72	193	101	92
102 學年度	2013-14	1,024	522	502	118	62	56	150	73	77
103 學年度	2014-15	987	493	494	125	55	70	132	70	62
104 學年度	2015-16	936	483	453	115	68	47	138	61	77
105 學年度	2016-17	884	459	425	91	49	42	125	74	51
106 學年度	2017-18	801	413	388	115	59	56	97	53	44
107 學年度	2018-19	756	390	366	101	52	49	112	57	55
108 學年度	2019-20	672	347	325	88	47	41	95	50	45
109 學年度	2020-21	643	335	308	85	37	48	96	53	43
110 學年度	2021-22	581	308	273	71	46	25	86	37	49
<b>111 學年度</b>	<b>2022-23</b>	<b>576</b>	<b>307</b>	<b>269</b>	<b>74</b>	<b>41</b>	<b>33</b>	<b>78</b>	<b>52</b>	<b>26</b>
中國大陸	Mainland China	280	131	149	28	13	15	41	26	15
港、澳	Hong Kong & Macao	4	3	1	—	—	—	1	1	—
越南	Vietnam	207	126	81	32	19	13	23	17	6
印尼	Indonesia	21	14	7	4	4	—	6	4	2
泰國	Thailand	11	5	6	2	1	1	1	—	1
菲律賓	Philippines	7	4	3	2	2	—	1	1	—
柬埔寨	Cambodia	10	6	4	2	—	2	1	1	—
日本	Japan	2	1	1	—	—	—	—	—	—
馬來西亞	Malaysia	8	5	3	1	—	1	—	—	—
美國	USA	3	3	—	1	1	—	1	1	—
南韓	South Korea	2	1	1	—	—	—	1	1	—
緬甸	Myanmar	9	2	7	1	—	1	1	—	1
新加坡	Singapore	—	—	—	—	—	—	—	—	—
加拿大	Canada	3	2	1	1	1	—	—	—	—
其他	Others	9	4	5	—	—	—	1	—	1

資料來源：國中小（含補校）定期公務統計報表網路填報作業系統。

附註：本表含附設國小部之學生數。

Table 7-7 Number of Immigrant Students in Elementary Schools  
by Grade in Dali District

Unit : Persons

三年級 Grade 3			四年級 Grade 4			五年級 Grade 5			六年級 Grade 6		
合計 Total	男 Male	女 Female	合計 Total	男 Male	女 Female	合計 Total	男 Male	女 Female	合計 Total	男 Male	女 Female
163	81	82	201	98	103	202	103	99	171	91	80
202	107	95	164	85	79	191	90	101	199	105	94
154	78	76	210	109	101	164	86	78	202	95	107
145	78	67	162	82	80	208	107	101	168	87	81
145	67	78	151	80	71	163	81	82	209	108	101
125	71	54	146	65	81	156	84	72	162	81	81
107	60	47	126	68	58	149	67	82	161	86	75
110	56	54	109	60	49	124	68	56	146	66	80
105	53	52	118	61	57	109	60	49	130	71	59
93	50	43	107	53	54	117	62	55	107	60	47
<b>91</b>	<b>39</b>	<b>52</b>	<b>100</b>	<b>57</b>	<b>43</b>	<b>117</b>	<b>56</b>	<b>61</b>	<b>116</b>	<b>62</b>	<b>54</b>
45	16	29	49	26	23	59	24	35	58	26	32
1	—	1	1	1	—	—	—	—	1	1	—
33	17	16	35	21	14	44	28	16	40	24	16
1	1	—	—	—	—	5	1	4	5	4	1
3	1	2	5	3	2	—	—	—	—	—	—
1	—	1	—	—	—	—	—	—	3	1	2
1	1	—	3	2	1	2	1	1	1	1	—
—	—	—	1	1	—	—	—	—	1	—	1
1	—	1	1	1	—	1	1	—	4	3	1
1	1	—	—	—	—	—	—	—	—	—	—
—	—	—	—	—	—	1	—	1	—	—	—
2	1	1	2	—	2	3	1	2	—	—	—
—	—	—	—	—	—	—	—	—	—	—	—
1	—	1	1	1	—	—	—	—	—	—	—
1	1	—	2	1	1	2	—	2	3	2	1

Source: Online filing operation system for regular official statistical reports for elementary and middle schools (including supplementary schools).

Note: Including students of affiliated elementary schools

表 8-1 醫療機構及其他醫事機構開(執)業醫事人員數

單位：人

年 底 別		合計	西醫師	中醫師	牙醫師	藥師	藥劑生
End of Year		Total	Western Medicine Physicians	Doctors of Chinese Medicine	Dentists	Pharmacists	Assistant Pharmacists
民國100年底	End of 2011	1,597	217	82	98	189	67
民國101年底	End of 2012	1,678	221	83	103	200	67
民國102年底	End of 2013	1,733	220	93	112	205	67
民國103年底	End of 2014	1,799	227	93	115	213	67
民國104年底	End of 2015	1,849	240	102	115	217	62
民國105年底	End of 2016	1,857	236	105	118	221	61
民國106年底	End of 2017	2,056	267	104	118	238	60
民國107年底	End of 2018	2,139	274	102	122	237	60
民國108年底	End of 2019	2,241	278	106	125	244	58
民國109年底	End of 2020	2,302	282	105	120	242	56
<b>民國110年底</b>	<b>End of 2021</b>	<b>2,378</b>	<b>281</b>	<b>103</b>	<b>123</b>	<b>247</b>	<b>55</b>

資料來源：衛生福利部。

附註：111年資料尚未產出。

Table 8-1 Number of Registered Medical Personnel in Hospitals,  
Clinics, and Other Medical Care Institutions

Unit : Persons

醫事 檢驗師	醫事 檢驗生	醫事 放射師	醫事 放射士	護理師	護士	助產師	助產士	鑲牙生
Medical Technologists	Medical Technicians	Medical Radiological Technologists	Medical Radiological Technicians	Registered Professional Nurses	Registered Nurses	Registered Professional Midwives	Midwives	Dental Assistants
51	1	38	1	628	125	—	—	—
52	1	38	—	671	136	—	—	—
52	1	38	—	678	137	—	—	—
53	1	37	—	714	129	—	—	—
49	1	36	—	732	120	—	—	—
47	1	35	—	731	112	—	—	—
62	1	45	2	833	116	—	—	—
65	1	47	—	889	118	1	—	—
65	1	52	—	928	126	1	—	—
73	1	53	—	996	115	3	—	—
<b>75</b>	<b>1</b>	<b>53</b>	<b>—</b>	<b>1,033</b>	<b>115</b>	<b>2</b>	<b>—</b>	<b>—</b>

Source : Ministry of Health and Welfare.

Note : The figures of 2022 are not available.

表 8-1 醫療機構及其他醫事機構開(執)業醫事人員數 (續完)

單位：人

年底別 End of Year	營養師 Dietitians	物理 治療師 Physical Therapists	物理 治療生 Physical Therapy Technicians	職能 治療師 Occupational Therapists	職能 治療生 Occupational Therapy Technicians	臨床 心理師 Clinical Psychologists
民國100年底 End of 2011	9	26	27	19	5	—
民國101年底 End of 2012	10	29	22	17	7	2
民國102年底 End of 2013	13	32	27	19	8	2
民國103年底 End of 2014	14	43	22	21	7	4
民國104年底 End of 2015	15	54	18	30	6	4
民國105年底 End of 2016	16	57	20	32	5	6
民國106年底 End of 2017	15	67	18	43	6	6
民國107年底 End of 2018	14	76	17	52	4	5
民國108年底 End of 2019	17	81	18	49	4	10
民國109年底 End of 2020	18	77	15	45	2	9
<b>民國110年底 End of 2021</b>	<b>19</b>	<b>82</b>	<b>16</b>	<b>44</b>	<b>2</b>	<b>7</b>

資料來源：衛生福利部。

附註：111年資料尚未產出。



Table 8-1 Number of Registered Medical Personnel in Hospitals, Clinics, and Other Medical Care Institutions (Cont. End)

Unit : Persons

諮商 心理師  Counseling Psychologists	呼吸 治療師  Respiratory Therapists	語言 治療師  Speech- Language Pathologists	聽力師  Audiologists	牙體 技術師  Dental Technologists	牙體 技術生  Dental Technicians	驗光師  Opticians	驗光生  Optic Technicians
5	5	2	1	1	—	—	—
6	6	2	2	2	1	—	—
9	6	6	2	2	4	—	—
9	6	5	2	10	7	—	—
9	7	10	2	12	8	—	—
6	6	14	2	15	11	—	—
6	6	14	5	13	11	—	—
5	6	14	6	14	10	—	—
5	6	15	8	14	10	10	10
5	6	16	10	13	10	13	17
<b>7</b>	<b>6</b>	<b>15</b>	<b>10</b>	<b>16</b>	<b>11</b>	<b>25</b>	<b>30</b>

Source : Ministry of Health and Welfare.

Note : The figures of 2022 are not available.

表 8-2 醫療院所各類病床數

單位：床

年底別 End of Year		總計 Grand Total	醫院開放病床數				
			一般病床				
			合計 Total	急性 Acute		慢性	
				一般 病床 General Beds	精神 病床 Psychiatric Beds	一般 病床 General Beds	精神 病床 Psychiatric Beds
民國100年底	End of 2011	803	528	528	—	—	—
民國101年底	End of 2012	809	528	528	—	—	—
民國102年底	End of 2013	809	524	524	—	—	—
民國103年底	End of 2014	840	524	524	—	—	—
民國104年底	End of 2015	836	516	516	—	—	—
民國105年底	End of 2016	810	516	516	—	—	—
民國106年底	End of 2017	944	608	608	—	—	—
民國107年底	End of 2018	953	608	608	—	—	—
民國108年底	End of 2019	1,038	639	639	—	—	—
民國109年底	End of 2020	1,059	647	647	—	—	—
<b>民國110年底</b>	<b>End of 2021</b>	<b>1,051</b>	<b>647</b>	<b>647</b>	—	—	—

資料來源：衛生福利部。

附註：111年資料尚未產出。

Table 8-2 Number of Various Beds in Hospitals and Clinics

Unit : Beds

General Beds		No. of Beds in Hospitals						
Chronic		特殊病床 Special Beds						
結核病床 T.B. Beds	漢生病床 Leprosy Beds	合計 Total	加護病床 Intensive Care Beds	燒傷病床 Burn Care Beds	燒傷加護病床 Burn Intensive Care Beds	嬰兒病床 Infant Care Beds	急診觀察床 Emergency Observation Beds	安寧病床 Palliative Care Beds
—	—	210	52	—	—	10	26	—
—	—	208	40	—	—	10	26	—
—	—	212	40	—	—	10	26	—
—	—	212	40	—	—	10	26	—
—	—	208	40	—	—	10	25	—
—	—	169	40	—	—	10	16	—
—	—	194	40	—	—	10	19	—
—	—	193	40	—	—	10	19	—
—	—	193	40	—	—	10	19	—
—	—	211	40	—	—	10	19	—
—	—	<b>206</b>	<b>40</b>	—	—	<b>10</b>	<b>19</b>	—

Source : Ministry of Health and Welfare.

Note : The figures of 2022 are not available.

表 8-2 醫療院所各類病床數(續完)

單位：床

年底別 End of Year		醫院開放病床數					
		特殊病床					
		慢性呼吸照護病床 Chronic Respiratory Care Beds	亞急性呼吸照護病床 Subacute Respiratory Care Beds	手術恢復床 Ether Beds	嬰兒床 Nursery Beds	血液透析床 Hemodialysis Beds	整合醫學急診後送病床 Integrated Medical Emergency Evacuation Beds
民國100年底	End of 2011	30	10	11	12	55	—
民國101年底	End of 2012	30	10	11	12	65	—
民國102年底	End of 2013	30	10	11	12	65	—
民國103年底	End of 2014	30	10	11	12	65	—
民國104年底	End of 2015	30	10	11	9	65	—
民國105年底	End of 2016	—	10	11	9	65	—
民國106年底	End of 2017	—	10	13	9	85	—
民國107年底	End of 2018	—	10	12	9	85	—
民國108年底	End of 2019	—	10	12	9	85	—
民國109年底	End of 2020	—	10	12	9	105	—
<b>民國110年底</b>	<b>End of 2021</b>	—	<b>10</b>	<b>12</b>	<b>9</b>	<b>100</b>	—

資料來源：衛生福利部。

附註：111年資料尚未產出。

Table 8-2 Number of Various Beds in Hospitals and Clinics (Cont.End)

Unit : Beds

No. of Beds in Hospitals						診所病床數 Clinic Beds					
Special Beds						合計 Total	觀察 床 Observation Beds	嬰兒床 Nursery Beds	血液 透析床 Hemo- dialysis Beds	腹膜 透析床 Peritonea l Dialysis Beds	產科 病床 Maternity Beds
腹膜 透析床 Peritoneal Dialysis Beds	正壓隔 離病床 Positive- pressure Isolation Beds	負壓隔 離病床 Negative- pressure Isolation Beds	骨髓移 植病床 Bone Marrow Trans-plant Beds	戒護 病床 Inmate Medical Care Beds	其他 Others						
—	—	—	—	—	4	65	29	15	15	—	6
—	—	—	—	—	4	73	29	20	15	—	9
—	—	4	—	—	4	73	29	20	15	—	9
—	—	4	—	—	4	104	41	20	34	—	9
—	—	4	—	—	4	112	45	20	38	—	9
—	—	4	—	—	4	125	58	20	38	—	9
—	—	4	—	—	4	142	60	20	53	—	9
—	—	4	—	—	4	152	55	20	68	—	9
—	—	4	—	—	4	206	78	34	75	—	19
—	—	2	—	—	4	201	73	34	75	—	19
—	—	<b>2</b>	—	—	<b>4</b>	<b>198</b>	<b>70</b>	<b>34</b>	<b>75</b>	—	<b>19</b>

Source : Ministry of Health and Welfare.

Note : The figures of 2022 are not available.

表 8-3 藥商家數

單位：家

年底別 End of Year		藥商家數			
		合 計 Total	西藥商 Western Medicine Dealers		中藥商
			販賣業 Sellers	製造業 Manufacturers	販賣業 Sellers
民國100年底	End of 2011	546	30	1	122
民國101年底	End of 2012	565	31	2	117
民國102年底	End of 2013	541	32	2	111
民國103年底	End of 2014	543	29	1	110
民國104年底	End of 2015	561	31	1	110
民國105年底	End of 2016	593	28	1	112
民國106年底	End of 2017	607	27	1	108
民國107年底	End of 2018	626	26	1	106
民國108年底	End of 2019	650	26	1	102
民國109年底	End of 2020	712	25	—	99
民國110年底	End of 2021	803	25	—	109
<b>民國111年底</b>	<b>End of 2022</b>	<b>842</b>	<b>26</b>	<b>—</b>	<b>105</b>

資料來源：衛生福利部。

Table 8-3 Number of Pharmaceutical Firms

Unit : Units

Number of Pharmaceutical Firms				
Chinese Medicine Dealers	醫療器材商 Medical Device Dealers		藥局 Pharmacies	其他 Others
製造業 Manufacturers	販賣業 Sellers	製造業 Manufacturers		
—	308	11	74	—
—	323	12	80	—
—	298	12	86	—
—	301	14	88	—
—	321	15	83	—
—	353	17	82	—
—	369	19	83	—
—	392	18	83	—
—	418	16	87	—
—	481	20	87	—
—	561	19	89	—
—	<b>596</b>	<b>21</b>	<b>94</b>	—

Source : Ministry of Health and Welfare.

表 9-1 低收入戶戶數及人數

單位：戶、人

年 底 別 End of Year		總 計 Grand Total		第1款 Class 1
		戶 數 No. of Households	人 數 No. of Persons	戶 數 No. of Households
民國101年底	End of 2012	924	2,482	2
民國102年底	End of 2013	1,225	3,244	1
民國103年底	End of 2014	1,229	3,202	1
民國104年底	End of 2015	1,273	3,211	3
民國105年底	End of 2016	1,495	3,761	5
民國106年底	End of 2017	1,459	3,600	5
民國107年底	End of 2018	1,624	4,048	6
民國108年底	End of 2019	1,691	4,119	7
民國109年底	End of 2020	1,711	4,080	8
民國110年底	End of 2021	1,674	3,942	12
<b>民國111年底</b>	<b>End of 2022</b>	<b>1,720</b>	<b>3,998</b>	<b>10</b>

資料來源：臺中市政府社會局。



Table 9-1 Households and Persons of Low-Income Families

Unit : Households、Persons

第1款 Class 1	第2款 Class 2		第3款 Class 3	
人 數 No. of Persons	戶 數 No. of Households	人 數 No. of Persons	戶 數 No. of Households	人 數 No. of Persons
2	200	427	722	2,053
1	354	805	870	2,438
1	383	789	845	2,412
3	397	779	873	2,429
5	544	1,025	946	2,731
5	551	987	903	2,608
6	595	1,098	1,023	2,944
7	618	1,068	1,066	3,044
8	633	1,070	1,070	3,002
12	653	1,082	1,009	2,848
<b>10</b>	<b>693</b>	<b>1,136</b>	<b>1,017</b>	<b>2,852</b>

Source : Social Affairs Bureau of Taichung City Government.

表 9-2 身心障礙者人數

單位：人

年底別 End of Year		領有舊制身心障礙手冊者						
		總計			視覺障礙者		聽覺機能障礙者	
		Grand Total			Vision Disability		Hearing Dysfunction	
		合計 Total	男 Male	女 Female	男 Male	女 Female	男 Male	女 Female
民國101年底	End of 2012	7,036	4,022	3,014	196	189	375	313
民國102年底	End of 2013	5,997	3,446	2,551	172	154	321	254
民國103年底	End of 2014	5,372	3,068	2,304	154	137	250	209
民國104年底	End of 2015	4,922	2,803	2,119	140	126	190	164
民國105年底	End of 2016	3,808	2,135	1,673	100	102	151	125
民國106年底	End of 2017	271	151	120	9	5	19	11
民國107年底	End of 2018	63	42	21	1	2	6	2
民國108年底	End of 2019	—	—	—	—	—	—	—
民國109年底	End of 2020	—	—	—	—	—	—	—
民國110年底	End of 2021	—	—	—	—	—	—	—
民國111年底	End of 2022	—	—	—	—	—	—	—

年底別 End of Year		領有舊制身心障礙手冊者							
		顏面損傷者		植物人		失智症者		自閉症者	
		Suffering Facial Damage		Vegetative State		Dementia		Autism	
		男 Male	女 Female	男 Male	女 Female	男 Male	女 Female	男 Male	女 Female
民國101年底	End of 2012	24	17	12	10	54	93	65	6
民國102年底	End of 2013	19	16	9	8	32	55	39	5
民國103年底	End of 2014	13	17	8	8	22	31	24	2
民國104年底	End of 2015	10	15	8	7	17	20	16	2
民國105年底	End of 2016	6	9	5	5	14	16	2	—
民國106年底	End of 2017	—	—	—	2	1	1	—	—
民國107年底	End of 2018	—	—	—	1	—	1	—	—
民國108年底	End of 2019	—	—	—	—	—	—	—	—
民國109年底	End of 2020	—	—	—	—	—	—	—	—
民國110年底	End of 2021	—	—	—	—	—	—	—	—
民國111年底	End of 2022	—	—	—	—	—	—	—	—

資料來源：臺中市政府社會局。

Table 9-2 The Disabled Population

Unit : Persons

With Disability Manual by Old System									
平衡機能障礙者		聲音機能或語言機能障礙者		肢體障礙者		智能障礙者		重要器官失去功能者	
Balance Dysfunction		Voice or Speech Dysfunction		Limbs Disability		Mental Disability		Losing Functions of Primary Organs	
男 Male	女 Female	男 Male	女 Female	男 Male	女 Female	男 Male	女 Female	男 Male	女 Female
17	16	57	18	1,458	986	451	282	442	389
12	11	48	14	1,338	911	396	245	385	345
8	7	46	12	1,266	865	352	221	335	314
8	5	45	9	1,216	837	317	209	298	289
8	4	39	7	1,044	732	128	97	249	242
—	—	3	—	77	58	10	10	10	19
—	—	1	—	17	6	9	4	2	1
—	—	—	—	—	—	—	—	—	—
—	—	—	—	—	—	—	—	—	—
—	—	—	—	—	—	—	—	—	—
—	—	—	—	—	—	—	—	—	—

With Disability Manual by Old System									
慢性精神病患者		多重障礙者		頑性（難治型）癲癇症者		因罕見疾病而致身心功能障礙者		其他	
Chronic Psychosis		Multi-Disability		Stubborn (Difficult-to-Cure) Epilepsy		Caused by Infrequent Disease		Others	
男 Male	女 Female	男 Male	女 Female	男 Male	女 Female	男 Male	女 Female	男 Male	女 Female
344	343	496	305	13	26	7	8	11	13
255	251	403	258	3	6	7	6	7	12
240	239	338	227	—	—	5	4	7	11
233	230	297	193	—	—	2	3	6	10
194	201	195	130	—	—	—	—	—	3
11	9	11	4	—	—	—	—	—	1
3	2	3	1	—	—	—	—	—	1
—	—	—	—	—	—	—	—	—	—
—	—	—	—	—	—	—	—	—	—
—	—	—	—	—	—	—	—	—	—
—	—	—	—	—	—	—	—	—	—

Source : Social Affairs Bureau of Taichung City Government.

表 9-2 身心障礙者人數 (續完)

單位：人

年底別		領有新制身心障礙證明者						
		總計			神經系統構造及精神、心智功能		眼、耳及相關構造與感官功能及疼痛	
End of Year		Grand Total			Mental Functions & Structures of the Nervous System		Sensory Functions & Pain : The Eye, Ear and Related Structures	
		合計	男	女	男	女	男	女
		Total	Male	Female	Male	Female	Male	Female
民國101年底	End of 2012	635	367	268	155	118	63	47
民國102年底	End of 2013	1,835	1,047	788	401	302	157	143
民國103年底	End of 2014	2,650	1,502	1,148	516	408	252	229
民國104年底	End of 2015	3,292	1,890	1,402	635	457	337	278
民國105年底	End of 2016	4,541	2,637	1,904	905	633	417	344
民國106年底	End of 2017	8,242	4,710	3,532	1,254	943	659	587
民國107年底	End of 2018	8,598	4,845	3,753	1,313	999	699	621
民國108年底	End of 2019	8,855	4,977	3,878	1,349	1,043	730	626
民國109年底	End of 2020	9,049	5,061	3,988	1,372	1,109	746	622
民國110年底	End of 2021	9,195	5,115	4,080	1,401	1,165	779	650
民國111年底	End of 2022	9,254	5,131	4,123	1,425	1,189	782	665

年底別		領有新制身心障礙證明者					
		泌尿與生殖系統相關構造及其功能		神經、肌肉、骨骼之移動相關構造及其功能		皮膚與相關構造及其功能	
End of Year		Functions & Structures of / Related to the Genitourinary and Reproductive Systems		Neuromusculoskeletal and Movement Related Functions & Structures		Functions & Related Structures of the Skin	
		男	女	男	女	男	女
		Male	Female	Male	Female	Male	Female
民國101年底	End of 2012	14	19	45	35	—	—
民國102年底	End of 2013	63	48	173	123	1	—
民國103年底	End of 2014	84	80	263	177	5	—
民國104年底	End of 2015	100	111	330	217	6	2
民國105年底	End of 2016	128	140	501	325	11	10
民國106年底	End of 2017	280	296	1,477	1,012	17	20
民國107年底	End of 2018	271	319	1,527	1,074	18	21
民國108年底	End of 2019	291	328	1,545	1,105	20	22
民國109年底	End of 2020	306	334	1,537	1,124	20	21
民國110年底	End of 2021	299	325	1,507	1,129	21	22
民國111年底	End of 2022	306	322	1,472	1,124	21	20

資料來源：臺中市政府社會局。

Table 9-2 The Disabled Population (Cont.End)

Unit : Persons

With Disability Identification by New System					
涉及聲音與言語構造及其功能		循環、造血、 免疫與呼吸系統構造及其功能		消化、新陳代謝與內分泌系統 相關構造及其功能	
Functions & Structures of/ Involved in Voice and Speech		Functions & Structures of/Related to the Cardiovascular, Haematological, Immunological and Respiratory Systems		Functions & Structures of/Related to the Digestive, Metabolic and Endocrine Systems	
男 Male	女 Female	男 Male	女 Female	男 Male	女 Female
2	2	22	8	5	3
14	3	67	38	13	8
22	4	95	56	23	15
29	6	132	76	25	17
41	8	178	102	39	21
75	16	264	164	72	32
79	17	230	182	66	34
86	15	231	198	62	33
90	18	246	209	62	31
94	16	250	217	60	26
<b>82</b>	<b>15</b>	<b>268</b>	<b>228</b>	<b>54</b>	<b>26</b>

With Disability Identification by New System			
跨兩類別以上者		舊制轉換新制 暫無法歸類者	
More than two Classifications		Not Classified Temporarily	
男 Male	女 Female	男 Male	女 Female
51	36	2	—
157	123	1	—
241	179	1	—
295	237	1	1
409	313	8	8
603	453	9	9
633	477	9	9
657	497	6	11
675	508	7	12
696	518	8	12
<b>694</b>	<b>495</b>	<b>27</b>	<b>39</b>

Source : Social Affairs Bureau of Taichung City Government.

表 9-3 列冊需關懷獨居老人人數

單位：人

年底別 End of Year		總計 Grand Total			中(低)收入戶 Medium & Low Income Family		
		合計 Total	男 Male	女 Female	合計 Total	男 Male	女 Female
民國101年底	End of 2012	120	67	53	57	34	23
民國102年底	End of 2013	105	57	48	48	28	20
民國103年底	End of 2014	111	62	49	52	30	22
民國104年底	End of 2015	117	58	59	57	32	25
民國105年底	End of 2016	129	65	64	53	34	19

年底別 End of Year		期底獨居老人人數(含具原住民、榮民(眷)身分) The Aged Living Alone Booked for Caring					
		總計 Grand Total			中(低)收入 Medium & Low Income Family		
		合計 Total	男 Male	女 Female	合計 Total	男 Male	女 Female
民國106年底	End of 2017	125	62	63	54	33	21
民國107年底	End of 2018	121	63	58	53	35	18
民國108年底	End of 2019	115	52	63	52	30	22
民國109年底	End of 2020	131	58	73	54	30	24
民國110年底	End of 2021	151	69	82	66	37	29
<b>民國111年底</b>	<b>End of 2022</b>	<b>164</b>	<b>77</b>	<b>87</b>	<b>83</b>	<b>49</b>	<b>34</b>

資料來源：臺中市政府社會局。

Table 9-3 The Aged Living Alone Booked for Caring

Unit : Persons

榮民 Veteran Servicemen			一般老人 General Seniors		
合計 Total	男 Male	女 Female	合計 Total	男 Male	女 Female
10	10	—	53	23	30
7	7	—	50	22	28
4	4	—	55	28	27
4	4	—	56	22	34
3	3	—	73	28	45

一般老人 General Status			具榮民(眷)身分 獨居老人人數 Veleran Servicemen			具原住民身分 獨居老人人數 Indigenous			本期死亡人數 Death		
合計 Total	男 Male	女 Female	合計 Total	男 Male	女 Female	合計 Total	男 Male	女 Female	合計 Total	男 Male	女 Female
71	29	42	1	1	—	—	—	—	6	3	3
68	28	40	1	1	—	—	—	—	3	2	1
63	22	41	—	—	—	—	—	—	4	4	—
77	28	49	1	—	1	—	—	—	8	4	4
85	32	53	3	1	2	—	—	—	7	5	2
<b>81</b>	<b>28</b>	<b>53</b>	<b>2</b>	<b>—</b>	<b>2</b>	<b>—</b>	<b>—</b>	<b>—</b>	<b>10</b>	<b>7</b>	<b>3</b>

Source : Social Affairs Bureau of Taichung City Government.

表 9-4 特殊境遇家庭扶助服務概況

單位：人次、千元

年別 Year	合計 Total		緊急生活扶助 Emergency Assistance for Livelihood		傷病醫 Medical
	人次 Person-Times	金額 Amount	人次 Person-Times	金額 Amount	人次 Person-Times
	民國101年 2012	2,440	6,610	243	2,439
民國102年 2013	—	—	—	—	—
民國103年 2014	2,204	6,318	225	2,517	1
民國104年 2015	2,540	8,717	366	4,293	4
民國105年 2016	2,680	9,318	381	4,531	3
民國106年 2017	2,631	9,041	405	4,291	—
民國107年 2018	2,145	7,206	270	2,986	—
民國108年 2019	2,065	7,151	294	3,138	—
民國109年 2020	2,113	7,428	246	2,977	1
民國110年 2021	2,284	7,662	234	2,823	—
<b>民國111年 2022</b>	<b>2,600</b>	<b>8,781</b>	<b>216</b>	<b>2,750</b>	<b>1</b>

資料來源：本所社會課



Table 9-4 The Conditions of Assistance Service for Families in Hardship

Unit: Person-Times, NT\$1,000

療補助 Subsidies	法律訴訟補助 Subsidies of Litigation		子女生活津貼 Children Living Allowance		兒童托育津貼 Children Nursery Allowance	
	金額 Amount	人次 Person-Times	金額 Amount	人次 Person-Times	金額 Amount	人次 Person-Times
—	1	50	2,168	4,071	28	50
—	—	—	—	—	—	—
30	1	50	1,851	3,531	126	189
76	3	150	2,090	4,097	77	101
97	2	100	2,293	4,588	1	2
—	2	100	2,224	4,650	—	—
—	2	100	1,873	4,120	—	—
—	—	—	1,771	4,013	—	—
1	2	100	1,864	4,350	—	—
—	1	50	2,049	4,789	—	—
<b>42</b>	<b>2</b>	<b>100</b>	<b>2,381</b>	<b>5,889</b>	—	—

Source : Social Affairs Section of Dali District.

表 9-5 特殊境遇家庭概況

單位：戶、人

年別 Year	特殊境遇 家庭戶數 No. of Families in Hardship	家長(申請人)							
		合計 Total	性別 Sex		年齡				
			男 Male	女 Female	未滿20 歲 Under 20 Years	20~29 歲 20~29 Years	30~39 歲 30~39 Years	40~49 歲 40~49 Years	
民國101年	2012	331	331	39	292	7	49	133	106
民國102年	2013	367	367	43	324	8	52	126	120
民國103年	2014	376	376	40	336	8	58	114	121
民國104年	2015	430	430	39	391	9	69	146	135
民國105年	2016	446	446	39	407	9	56	136	150
民國106年	2017	420	420	41	379	7	57	142	139
民國107年	2018	410	410	50	360	6	57	122	138
民國108年	2019	428	428	43	385	7	57	125	147
民國109年	2020	435	435	47	388	6	45	135	151
民國110年	2021	433	433	45	388	14	57	144	135
<b>民國111年</b>	<b>2022</b>	<b>427</b>	<b>427</b>	<b>52</b>	<b>375</b>	<b>5</b>	<b>62</b>	<b>130</b>	<b>157</b>

資料來源：本所社會課

Table 9-5 Families in Hardship

Unit: Households · Persons

Head of the Household (Applicant)										扶養子女、孫子女人數 No. of Children and Grandchildren
Age			婚姻狀況 Marital Status				工作狀況 Working Condition			
50~59 歲 50~59 Years	60~69 歲 60~69 Years	70歲以 上 70 Years and Over	未婚 Unmarried	有偶 Currently Married	離婚 Divorced	喪偶 Widowed	有工作 Working	無工作 No Work	臨時性工 作 Temporary Work	
32	3	1	49	30	56	196	279	52	—	529
57	3	1	58	37	69	203	311	56	—	556
69	6	—	64	45	61	206	349	27	—	Ⓔ533
60	11	—	90	18	73	252	420	11	—	594
79	16	—	69	22	69	286	433	12	1	614
63	12	—	68	23	82	247	403	16	1	538
78	9	—	63	22	82	243	397	13	—	553
83	9	—	65	43	103	217	401	27	—	589
90	8	—	56	61	112	206	414	21	—	601
74	9	—	65	70	129	169	415	18	—	602
<b>65</b>	<b>7</b>	<b>1</b>	<b>67</b>	<b>33</b>	<b>132</b>	<b>195</b>	<b>410</b>	<b>17</b>	<b>—</b>	<b>620</b>

Source : Social Affairs Section of Dali District.

表 9-6 急難救助概況

單位：人次

年別 Year	總計		民眾(含原住民身份)		
	Grand Total		Total		
	男 Male	女 Female	男 Male	女 Female	
民國101年	2012	111	80	111	80
民國102年	2013	77	54	77	54
民國103年	2014	60	69	60	69
民國104年	2015	73	48	73	48
民國105年	2016	83	72	83	72
民國106年	2017	75	69	75	69
民國107年	2018	81	56	81	56
民國108年	2019	55	51	55	51
民國109年	2020	43	54	43	54
民國110年	2021	30	21	30	21
<b>民國111年</b>	<b>2022</b>	<b>19</b>	<b>17</b>	<b>19</b>	<b>17</b>

資料來源：本所社會課

Table 9-6 The Conditions of Aid for Disasters & Emergencies

Unit: Person-Times

People (Aborigines Included)					
死亡無力殮葬者 No Money to Handle Funeral and Burial in Case of the Death		遭受意外傷害或罹患重病 致生活陷於困境者 Impoverished due to Accidental Injury or Disease		負家庭主要生計責任且無法工作 致生活陷於困境者 Impoverished due to the Inability of the Bread Winner to Work	
男 Male	女 Female	男 Male	女 Female	男 Male	女 Female
16	14	64	41	31	25
22	11	31	21	24	22
12	17	24	15	36	37
20	16	29	14	21	15
14	15	11	7	58	50
7	7	10	13	56	49
5	7	23	18	53	31
2	5	30	26	23	20
4	25	16	17	23	12
5	5	23	15	2	1
2	3	11	12	5	2

Source : Social Affairs Section of Dali District.

表 9-6 急難救助概況 (續完)

單位：人次

年別 Year	民眾(含原住民身份)				
	財產或存款未能及時運用 致生活陷於困境者 Impoverished due to Property or Deposit Being Inaccessible		其他遭遇重大變故者 Impoverished due to Other Major Causes		
	男 Male	女 Female	男 Male	女 Female	
民國101年	2012	—	—	—	—
民國102年	2013	—	—	—	—
民國103年	2014	—	—	—	—
民國104年	2015	1	1	2	2
民國105年	2016	—	—	—	—
民國106年	2017	—	—	2	—
民國107年	2018	—	—	—	—
民國108年	2019	—	—	—	—
民國109年	2020	—	—	—	—
民國110年	2021	—	—	—	—
民國111年	2022	1	—	—	—

資料來源：本所社會課

Table 9-6 The Conditions of Aid for Disasters & Emergencies  
(Cont. End)

Unit: Person-Times

People (Aborigines Included)				榮民 (含原住民身份)		民眾、榮民 具原住民身份	
川資突然發生困難者		無遺囑與遺產葬埋者		Veteran Servicemen (Aborigines Included)		People and Veteran Servicemen of Aborigines	
男 Male	女 Female	男 Male	女 Female	男 Male	女 Female	男 Male	女 Female
—	—	—	—	—	—	1	—
—	—	—	—	—	—	—	—
—	—	—	—	—	—	—	—
—	—	—	—	—	—	—	—
—	—	—	—	—	—	1	2
—	—	—	—	—	—	1	1
—	—	—	—	—	—	6	4
—	—	—	—	—	—	1	1
—	—	—	—	—	—	1	1
—	—	—	—	—	—	—	—
—	—	—	—	—	—	—	1

Source : Social Affairs Section of Dali District.

表 9-7 遭受災害救助情形

年別 Year	受災次數 (次)  Times of Disasters (Times)	收容所 Temp. Sheltering Center		受災人數 (人)
		所數 (所)  Shelters (Places)	臨時收容災民 數(人)  Victims Temp. Sheltered (Persons)	死亡 (含無名屍)  Death (Including Nameless Bodies)
民國101年	2012	—	—	—
民國102年	2013	—	—	—
民國103年	2014	—	—	—
民國104年	2015	—	—	—
民國105年	2016	7	—	2
民國106年	2017	2	1	5
民國107年	2018	3	2	9
民國108年	2019	1	—	—
民國109年	2020	1	1	1
民國110年	2021	2	1	4
<b>民國111年</b>	<b>2022</b>	<b>4</b>	<b>1</b>	<b>17</b>

資料來源：本所社會課



Table 9-7 Aid Situations of Disasters

No. of Victims (Persons)			安遷救助 Moving Assistance		財物受損影響生 計戶數 (戶)  Losing Property Impaction Living (Households)	救助金額 (千元)  Amount (N.T.1,000)
失蹤  Disappearance	重傷  Serious Injuries	其他  Others	戶數(戶)  NO. of Households (Households)	人數(人)  No. of Persons (Persons)		
—	—	—	—	—	—	—
—	—	—	—	—	—	—
—	—	—	—	—	—	—
—	—	—	—	—	—	—
—	1	18	3	4	—	712
—	—	8	—	—	—	56
—	—	—	—	—	—	213
—	—	—	1	3	—	—
—	—	—	—	—	—	6
—	1	—	1	1	—	143
—	—	—	<b>2</b>	<b>5</b>	—	<b>597</b>

Source : Social Affairs Section of Dali District.

表 10-1 辦理調解業務 — 方式別

單位：件、%

年別 Year		總 計 Grand Total				委 員 集 體 開 會 Meeting Mediation		
		合 計 Total	成 立 Settled	成 立 成 立 比率(%) Settled Ratio (%)	不 成 立 Unsettled	合 計 Total	成 立 Settled	成 立 成 立 比率(%) Settled Ratio (%)
民國101年	2012	1,274	977	76.69	297	—	—	--
民國102年	2013	1,494	1,169	78.25	325	—	—	--
民國103年	2014	1,610	1,249	77.58	361	—	—	--
民國104年	2015	1,833	1,352	73.76	481	—	—	--
民國105年	2016	1,684	1,363	80.94	321	—	—	--
民國106年	2017	1,580	1,265	80.06	315	—	—	--
民國107年	2018	1,385	1,112	80.29	273	—	—	--
民國108年	2019	1,478	1,215	82.21	263	—	—	--
民國109年	2020	1,449	1,214	83.78	235	—	—	--
民國110年	2021	1,191	1,002	84.13	189	—	—	--
<b>民國111年</b>	<b>2022</b>	<b>1,137</b>	<b>1,118</b>	<b>98.33</b>	<b>19</b>	—	—	--

資料來源：本所民政課。

Table 10-1 Mediations Conducted – by Mediation Type

Unit: Cases、%

調解 不成立 Unsettled	委 員 獨 任 調 解 Independent Mediation				協 同 調 解 Accompany Mediation			
	合 計 Total	成 立 Settled	成 立 比 率 (%) Settled Ratio (%)	不 成 立 UnsSettled	合 計 Total	成 立 Settled	成 立 比 率 (%) Settled Ratio (%)	不 成 立 Unsettled
—	1,274	977	76.69	297	—	—	--	—
—	1,494	1,169	78.25	325	—	—	--	—
—	1,610	1,249	77.58	361	—	—	--	—
—	1,833	1,352	73.76	481	—	—	--	—
—	1,684	1,363	80.94	321	—	—	--	—
—	1,580	1,265	80.06	315	—	—	--	—
—	1,385	1,112	80.29	273	—	—	--	—
—	1,478	1,215	82.21	263	—	—	--	—
—	1,449	1,214	83.78	235	—	—	--	—
—	1,191	1,002	84.13	189	—	—	--	—
—	<b>1,137</b>	<b>1,118</b>	<b>98.33</b>	<b>19</b>	—	—	--	—

Source : Civil Affairs Section of Dali District.

表 10-2 辦理調解業務 — 案件別

單位：件

年別		結案件數總計 Grand Total			民 事 結 案 件 數					
		合 計	成 立	不成立	合 計		債權、債務		物權(房地產)	
Total	Settled				Unsettled	成 立	不成立	成 立	不成立	成 立
		Settled	Unsettled	Settled		Unsettled	Settled	Unsettled	Settled	Unsettled
民國101年	2012	1,274	977	297	259	141	45	49	2	6
民國102年	2013	1,494	1,169	325	220	139	39	45	4	21
民國103年	2014	1,610	1,249	361	185	135	32	32	2	5
民國104年	2015	1,833	1,352	481	199	173	11	31	2	11
民國105年	2016	1,684	1,363	321	225	96	19	22	—	—
民國106年	2017	1,580	1,265	315	192	142	3	4	178	124
民國107年	2018	1,385	1,112	273	151	62	9	5	114	44
民國108年	2019	1,478	1,215	263	187	79	7	25	158	37
民國109年	2020	1,449	1,214	235	144	72	125	52	1	2
民國110年	2021	1,191	1,002	189	153	82	130	60	6	6
<b>民國111年</b>	<b>2022</b>	<b>1,137</b>	<b>1,118</b>	<b>19</b>	<b>163</b>	<b>7</b>	<b>142</b>	<b>3</b>	<b>4</b>	<b>—</b>

資料來源：本所民政課。

Table 10-2 Mediations Conducted — by Case Type

Unit: Cases

Resolved Civil Cases

親屬(婚姻) Relative(Marriage)		繼 承 Inheritance		商事(公害) Commercial Business(Public Damage)		營 建 工 程 Construction		其 他 Others	
成 立 Settled	不 成 立 Unsettled	成 立 Settled	不 成 立 Unsettled	成 立 Settled	不 成 立 Unsettled	成 立 Settled	不 成 立 Unsettled	成 立 Settled	不 成 立 Unsettled
6	7	—	2	1	1	—	4	205	72
6	5	2	2	—	—	1	8	168	58
1	2	—	2	—	3	1	11	149	80
3	6	—	1	—	—	—	7	183	117
1	2	3	3	3	7	3	6	196	56
1	—	1	1	5	4	2	4	2	5
3	2	—	2	6	1	7	4	12	4
1	—	—	—	5	9	6	7	10	1
1	3	—	—	8	9	2	4	7	2
2	2	1	3	6	4	1	3	7	4
—	—	—	—	7	—	1	1	9	3

Source : Civil Affairs Section of Dali District.

表 10-2 辦理調解業務 — 案件別 (續完)

單位：件		刑 事 結 案 件 數							
年 別		合 計		妨 害 風 化		妨 害 婚 姻 及 家 庭		傷 害	
		Total		Offense Against Sexual Morality		Offense Against Marriage & Family		Injury	
Year		成 立	不 成 立	成 立	不 成 立	成 立	不 成 立	成 立	不 成 立
		Settled	Unsettled	Settled	Unsettled	Settled	Unsettled	Settled	Unsettled
民國101年	2012	718	156	1	—	1	1	713	155
民國102年	2013	949	186	1	—	2	1	940	179
民國103年	2014	1,064	226	—	—	—	1	1,060	223
民國104年	2015	1,153	308	—	—	—	—	1,141	301
民國105年	2016	1,138	225	1	—	1	—	1,132	221
民國106年	2017	1,073	173	—	—	—	—	1,069	171
民國107年	2018	961	211	—	—	—	—	959	210
民國108年	2019	1,028	184	—	—	—	—	1,025	179
民國109年	2020	1,070	163	—	—	—	—	1,066	163
民國110年	2021	849	107	1	—	—	—	845	106
民國111年	2022	955	12	—	—	—	—	951	12

資料來源：本所民政課。

Table 10-2 Mediations Conducted – by Case Type (Cont.End)

Unit: Cases

Resolved Criminal Cases

妨害自由名譽信用及秘密 Offense Against Personal Liberty, Reputation, Credit & Personal Privacy		詐欺侵占及竊盜 Fraudulency, Misappropriation & Larceny		毀棄損壞 Destruction, Abandonment, & Damage of Public & Other Property		其 他 Others	
成 立 Settled	不 成 立 Unsettled	成 立 Settled	不 成 立 Unsettled	成 立 Settled	不 成 立 Unsettled	成 立 Settled	不 成 立 Unsettled
3	—	—	—	—	—	—	—
6	3	—	—	—	2	—	1
3	—	1	—	—	2	—	—
2	3	—	1	2	1	8	2
—	—	—	—	1	—	3	4
—	—	2	1	2	1	—	—
—	—	2	—	—	—	—	1
1	2	—	—	2	2	—	1
3	—	1	—	—	—	—	—
2	—	—	—	1	—	—	1
1	—	—	—	2	—	1	—

Source : Civil Affairs Section of Dali District.

表 10-3 調解委員會組織概況

單位：人

年底別 End of Year		調解 委員數 No. of Mediators	按性別分 by Sex		按年齡分	
			男 Male	女 Female	未滿 40歲 Under 40 years of Age	40-50 歲未滿 40-under 50 years of Age
民國101年底	End of 2012	17	11	6	1	—
民國102年底	End of 2013	17	11	6	—	1
民國103年底	End of 2014	17	11	6	—	1
年底別 End of Year		調解 委員數 No. of Mediators	按性別分 by Sex		按年齡分	
			男 Male	女 Female	未滿 40歲 Under 40 years of Age	40-50 歲未滿 40-under 50 years of Age
民國104年底	End of 2015	17	11	6	—	—
民國105年底	End of 2016	17	11	6	—	—
民國106年底	End of 2017	17	11	6	—	—
民國107年底	End of 2018	17	11	6	—	—
民國108年底	End of 2019	17	11	6	—	—
民國109年底	End of 2020	17	11	6	—	—
民國110年底	End of 2021	17	11	6	—	—
<b>民國111年底</b>	<b>End of 2022</b>	<b>17</b>	<b>11</b>	<b>6</b>	—	—

資料來源：本所民政課。



Table 10-3 Mediation Committee Organizational Profile

Unit: Persons

by Age		按教育程度分				by Educational Attainment	
50-60 歲未滿	60歲 以上	大專 以上	高中 (職)	國中	國小及 以下		
50-under 60 years of Age	Over 60 years of Age	Junior College & Above	Senior High (Vocational) School	Junior High School	Primary School & Below		
6	10	10	6	1	—		
5	11	9	7	1	—		
5	11	9	7	1	—		

by Age		按教育程度分				by Educational Attainment	
50-60 歲未滿	60歲 以上	研究所 (含)以上	大學 校院	專科 學校	高中 (職)	國中	國小及 以下
50-under 60 years of Age	Over 60 years of Age	Graduate School & Above	University	Junior College	Senior High (Vocational) School	Junior High School	Primary School & Below
5	12	—	4	4	8	1	—
5	12	—	4	4	8	1	—
5	12	—	4	4	8	1	—
5	12	—	4	4	8	1	—
4	13	1	5	2	7	2	—
4	13	1	5	2	7	2	—
3	14	2	4	2	7	2	—
<b>3</b>	<b>14</b>	<b>2</b>	<b>5</b>	<b>1</b>	<b>8</b>	<b>1</b>	—

Source : Civil Affairs Section of Dali District.

表 10-3 調解委員會組織概況 (續完)

單位：人

年底別 End of Year		按行業分 by Industry			
		農、林、 漁、牧業 Agriculture、 Forestry、 Fishery、 Husbandry	製造業、水電、 燃氣業及營造業 Manufacturing, Water & Electricity Supply, Gas Supply, Construction	商業 Commerce	服務業 及其他 Service Trade & Other Service
民國101年底	End of 2012	1	—	7	9
民國102年底	End of 2013	—	1	—	16
民國103年底	End of 2014	—	1	—	16
年底別 End of Year		按行業分 by Industry			
		農、林、 漁、牧業 Agriculture、 Forestry、 Fishery、 Husbandry	製造業、水電、 燃氣業及營造業 Manufacturing, Water & Electricity Supply, Gas Supply, Construction	商業 Commerce	服務業 及其他 Service Trade & Other Service
民國104年底	End of 2015	1	—	1	15
民國105年底	End of 2016	2	—	—	15
民國106年底	End of 2017	2	—	—	15
民國107年底	End of 2018	2	—	—	15
民國108年底	End of 2019	2	—	1	14
民國109年底	End of 2020	2	—	1	14
民國110年底	End of 2021	2	1	1	13
民國111年底	End of 2022	2	1	1	13

資料來源：本所民政課。

Table 10-3 Mediation Committee Organizational Profile (Cont.End)

Unit: Persons

按服務公職分 by Public Servant		按委員年資分 by Members of Seniority			
曾任公職 Used to Take on a Public Servant	未曾任公職 Never Used to Take on a Public Servant	未滿4年 Under 4 Years	4-未滿8年 4-under 8 Years	8-未滿16年 8-under 16 Years	16年以上 Over 16 Years
11	6	5	6	4	2
10	7	5	6	4	2
10	7	5	6	4	2

按服務公職分 by Public Servant		按委員年資分 by Members of Seniority			
曾任公職 Used to Take on a Public Servant	未曾任公職 Never Used to Take on a Public Servant	未滿4年 Under 4 Years	4-未滿8年 4-under 8 Years	8-未滿16年 8-under 16 Years	16年以上 Over 16 Years
4	13	2	4	8	3
7	10	1	5	8	3
7	10	1	5	7	4
7	10	1	4	7	5
8	9	3	1	9	4
8	9	3	1	9	4
10	7	3	1	7	6
<b>9</b>	<b>8</b>	<b>3</b>	<b>1</b>	<b>9</b>	<b>4</b>

Source : Civil Affairs Section of Dali District.

表 10-4 推行社區發展工作概況

年底別 End of Year		社區發展協會數 (個) No. of Community Development Associations (Units)	現有社區戶數 (戶) No. of Households of Communities (Households)	社區人口數 (人) No. of Population of Communities (Persons)	理監事人數 (人) No. of Directors and Supervisors (Persons)
民國101年底	End of 2012	25	64,642	203,239	451
民國102年底	End of 2013	26	65,586	204,846	475
民國103年底	End of 2014	26	66,482	206,018	477
民國104年底	End of 2015	26	67,607	208,406	524
民國105年底	End of 2016	26	68,703	210,285	474
民國106年底	End of 2017	26	69,547	211,492	458
民國107年底	End of 2018	25	70,333	212,104	450
民國108年底	End of 2019	24	71,304	212,711	430
民國109年底	End of 2020	24	72,589	213,117	430
民國110年底	End of 2021	24	73,656	212,253	428
<b>民國111年底</b>	<b>End of 2022</b>	<b>24</b>	<b>74,284</b>	<b>211,469</b>	<b>417</b>

資料來源：臺中市政府社會局。

附註：1.社區發展協會數不含未依程序成立社區發展協會之社區。

2.①係以年度計算。

3.因四捨五入致細項加總與總計不合。

Table 10-4 Result of Promotion for Community Development

參加社區 發展協會 會員數 (人)	設置社區 生產建設 基金(個)	實際使用經費(千元) Outlay (N.T.1,000) ①		
		合計	政府補助款	社區自籌款
Persons of Community Development Associations (Persons)	Community Economic Development Fund (Units)	Total	Government-Provided	Self-Provided
1,816	14	1,510	945	565
1,889	14	2,153	1,402	751
1,944	14	2,392	1,552	839
2,359	14	2,142	1,607	535
2,051	14	3,691	1,471	2,220
3,061	14	2,364	800	1,564
3,234	14	6,889	3,589	3,300
2,715	14	4,781	1,570	3,211
2,711	13	9,099	4,995	4,104
2,687	13	7,912	5,628	2,284
<b>2,591</b>	<b>13</b>	<b>9,516</b>	<b>6,236</b>	<b>3,280</b>

Source : Social Affairs Bureau of Taichung City Government.

Note : 1.Community Councils not duly established were not included.

2.The figures of ① are calculated annually.

3.Due to rounding, the sum of sub-items and totals are not equal.

表 10-4 推行社區發展工作概況 (續1)

年底別 End of Year		社區活動中心(幢)			辦理社區 幹部訓練 (人次)①
		Community Activity Centers (Units)			
		原建 Original Construction	新建 Newly Construction	修擴建 Repaired Construction	Topic Training (Person-Times)
民國101年底	End of 2012	20	—	—	119
民國102年底	End of 2013	20	—	—	115
民國103年底	End of 2014	20	—	—	105
民國104年底	End of 2015	20	—	—	125
民國105年底	End of 2016	20	—	—	105
民國106年底	End of 2017	18	—	—	251
民國107年底	End of 2018	17	—	1	—
民國108年底	End of 2019	18	1	—	—
民國109年底	End of 2020	17	—	2	40
民國110年底	End of 2021	19	—	—	40
<b>民國111年底</b>	<b>End of 2022</b>	<b>18</b>	—	—	<b>40</b>

資料來源：臺中市政府社會局。

附註：①係以年度計算。

Table 10-4 Result of Promotion for Community Development (Cont.1)

社區發展工作項目 Work Items of Community Development			
辦理 社區觀摩 (人次)①  Community Exposition (Person-Times)	社區長壽 俱樂部 (處)  Elderly Community Club (Places)	社區成長 教室 (班)  Community Growth Room (Classes)	社區守望相助 隊之設置 (隊)  Community Mutual-Help Programs (Teams)
504	21	17	—
766	22	22	—
924	22	22	—
951	22	22	—
497	22	14	—
2,918	20	23	—
3,608	21	19	—
2,874	21	19	—
1,265	21	34	12
1,057	21	38	12
<b>1,168</b>	<b>21</b>	<b>34</b>	<b>13</b>

Source : Social Affairs Bureau of Taichung City Government.

Note : The figures of ① are calculated annually.

表 10-4 推行社區發展工作概況 (續2完)

年底別 End of Year		社區發展工作項目			
		社區民俗 藝文康樂班 (隊)  Community Folk Custom Arts & Recreation Squads (Teams)	社區志願服務 Community Volunteer Service		辦理社區照 顧關懷據點 (處)  Community Care Centers (Places)
			團隊 (隊)  Teams (Teams)	志工數 (人)  No. of Volunteers (Persons)	
民國101年底	End of 2012	2	3	109	3
民國102年底	End of 2013	4	4	138	4
民國103年底	End of 2014	4	5	166	5
民國104年底	End of 2015	5	6	189	5
民國105年底	End of 2016	6	6	226	6
民國106年底	End of 2017	10	16	346	6
民國107年底	End of 2018	19	20	599	9
民國108年底	End of 2019	17	20	714	10
民國109年底	End of 2020	7	20	737	10
民國110年底	End of 2021	9	19	676	10
<b>民國111年底</b>	<b>End of 2022</b>	<b>7</b>	<b>23</b>	<b>796</b>	<b>10</b>

資料來源：臺中市政府社會局。

附註：①係以年度計算。



Table 10-4 Result of Promotion for Community Development  
(Cont.2 End)

Work Items of Community Development				
社區 圖書室 (處)	社區刊物 (期)①	服務成果①		
		Achievements of Services		
Community Libraries (Places)	Community Publications (Serials)	福利服務或活動 (受益人次)	其他服務 (受益人次)	
		Welfare Services of Activities (Beneficiary-Times)	Others (Beneficiary-Times)	
—	1	1,610	13,374	
—	1	1,365	15,103	
—	3	2,160	16,037	
—	2	23,025	15,037	
—	3	11,363	4,870	
—	2	43,840	111,678	
—	1	32,755	111,678	
—	1	2,314	21,501	
—	—	9,322	11,533	
—	—	37,416	5,392	
—	—	<b>98,430</b>	<b>5,720</b>	

Source : Social Affairs Bureau of Taichung City Government.

Note : The figures of ① are calculated annually.

表 10-5 民防團隊編組

單位：個、人

年底別 End of Year		民防團團組數(個) Civil Defense Regiment (Units)					民防團人數(人)		
		合計 Total	團部 Regiment Headquarter	疏散避 難宣慰 中隊 Evacuation Company	民防 分團 Clique	勤務 組 Service Section	合計		
							計 Subtotal	團部 Regiment Headquarter	疏散避 難宣慰 中隊 Evacuation Company
民國101年底	End of 2012	32	1	2	27	2	84	6	26
民國102年底	End of 2013	32	1	2	27	2	87	6	28
民國103年底	End of 2014	31	1	1	27	2	89	6	29
民國104年底	End of 2015	31	1	1	27	2	89	6	29
民國105年底	End of 2016	33	1	1	27	4	98	9	31
民國106年底	End of 2017	39	1	1	27	10	102	9	32
民國107年底	End of 2018	49	1	1	27	20	120	13	14
民國108年底	End of 2019	56	1	1	27	27	132	9	28
民國109年底	End of 2020	29	1	1	27	—	144	19	30
民國110年底	End of 2021	29	1	1	27	—	143	20	28
<b>民國111年底</b>	<b>End of 2022</b>	<b>29</b>	<b>1</b>	<b>1</b>	<b>27</b>	<b>—</b>	<b>138</b>	<b>16</b>	<b>27</b>

資料來源：本所民政課。

Table 10-5 Civil Defense Regiment

Unit : Units 、 Persons

Civil Defense Regiment Num. of Population(Persons)											
Total		幹部 Leader					隊員 Member				
民防分團	勤務組	計	團部	疏散避難宣慰中隊	民防分團	勤務組	計	團部	疏散避難宣慰中隊	民防分團	勤務組
Clique	Service Section	Subtotal	Regiment Headquarter	Evacuation Company	Clique	Service Section	Subtotal	Regiment Headquarter	Evacuation Company	Clique	Service Section
39	4	59	6	10	39	4	25	—	16	—	—
40	13	58	4	10	40	4	29	2	18	—	9
42	12	61	4	11	42	4	28	2	18	—	8
42	12	61	4	11	42	4	28	2	18	—	8
42	16	41	6	4	27	4	57	3	27	15	12
41	20	42	6	4	27	5	60	3	28	14	15
41	52	57	6	4	27	20	63	7	10	14	32
41	54	68	6	8	27	27	64	3	20	14	27
95	—	39	5	7	27	—	105	14	23	68	—
95	—	39	5	7	27	—	104	15	21	68	—
<b>95</b>	<b>—</b>	<b>37</b>	<b>4</b>	<b>6</b>	<b>27</b>	<b>—</b>	<b>101</b>	<b>12</b>	<b>21</b>	<b>68</b>	<b>—</b>

Source : Civil Affairs Section of Dali District.

表 10-6 民防團隊年度訓練成果

單位：場、人、%

年別 Year			訓練場次(場) No. of Training(No.)				法定應到人數	
			團本部 Regiment Headquarter	疏散避難 宣慰中隊 Evacuation Company	民防分 團 Clique	勤務組 Service Section	團本部 Regiment Headquarter	疏散避難 宣慰中隊 Evacuation Company
民國101年	常年訓練	Normal Train	1	1	1	1	6	26
2012	基本訓練	Basic Train	—	—	—	—	—	—
民國102年	常年訓練	Normal Train	1	1	1	1	6	28
2013	基本訓練	Basic Train	—	—	—	—	—	—
民國103年	常年訓練	Normal Train	1	1	1	1	6	29
2014	基本訓練	Basic Train	—	—	—	—	—	—
民國104年	常年訓練	Normal Train	1	1	1	1	6	29
2015	基本訓練	Basic Train	—	—	—	—	—	—
民國105年	常年訓練	Normal Train	1	1	1	1	9	31
2016	基本訓練	Basic Train	—	—	—	—	—	—
民國106年	常年訓練	Normal Train	1	1	1	1	9	32
2017	基本訓練	Basic Train	—	—	—	—	—	—
民國107年	常年訓練	Normal Train	1	1	1	1	13	14
2018	基本訓練	Basic Train	—	—	—	—	—	—
民國108年	常年訓練	Normal Train	—	—	—	—	—	—
2019	基本訓練	Basic Train	1	1	1	1	9	28
民國109年	常年訓練	Normal Train	1	1	1	1	9	28
2020	基本訓練	Basic Train	—	—	—	—	—	—
民國110年	常年訓練	Normal Train	1	1	1	—	19	28
2021	基本訓練	Basic Train	—	—	—	—	—	—
民國111年	常年訓練	Normal Train	<b>1</b>	<b>1</b>	<b>1</b>	—	<b>17</b>	<b>28</b>
2022	基本訓練	Basic Train	—	—	—	—	—	—

資料來源：本所民政課。

Table 10-6 Result of Civil Defense Regiment for Annual Training

Unit : No.、Persons、%

Expected Attendance		實到人數 Actual Attendance				實到人數占法定應到人數比率 Actual Attendance % of Expected Attendance			
民防分團	勤務組	團本部	疏散避難 宣慰中隊	民防分團	勤務組	團本部	疏散避難 宣慰中隊	民防分團	勤務組
Clique	Service Section	Regiment Headquarter	Evacuation Company	Clique	Service Section	Regiment Headquarter	Evacuation Company	Clique	Service Section
39	13	5	25	39	13	83.33	96.15	100.00	100.00
—	—	—	—	—	—	--	--	--	--
40	13	5	28	36	12	100.00	100.00	90.00	92.31
—	—	—	—	—	—	--	--	--	--
42	12	5	29	39	11	83.33	100.00	92.86	91.67
—	—	—	—	—	—	--	--	--	--
42	12	5	29	39	11	83.33	100.00	92.86	91.67
—	—	—	—	—	—	--	--	--	--
42	16	9	31	42	16	100.00	100.00	100.00	100.00
—	—	—	—	—	—	--	--	--	--
41	20	9	32	41	20	100.00	100.00	100.00	100.00
—	—	—	—	—	—	--	--	--	--
41	52	13	14	41	52	100.00	100.00	100.00	100.00
—	—	—	—	—	—	--	--	--	--
—	—	—	—	—	—	--	--	--	--
41	54	9	28	41	54	100.00	100.00	100.00	100.00
41	54	9	28	41	54	100.00	100.00	100.00	100.00
—	—	—	—	—	—	--	--	--	--
14	—	17	28	14	—	89.47	100.00	100.00	--
—	—	—	—	—	—	--	--	--	--
<b>14</b>	—	<b>17</b>	<b>28</b>	<b>14</b>	—	<b>100.00</b>	<b>100.00</b>	<b>100.00</b>	--
—	—	—	—	—	—	--	--	--	--

Source : Civil Affairs Section of Dali District.

# 臺中市大里區統計年報

中華民國 111 年

編 印 者：臺中市大里區公所會計室

地 址：(412015)臺中市大里區勝利二路 1 號 3 樓

電 話：(04) 2406-3979

出版日期：中華民國 112 年 06 月

本刊同時登載於臺中市大里區公所網站

網址為 <http://www.dali.taichung.gov.tw/>

中華民國二十一年  
臺中市大里區統計年報  
臺中市大里區公所編印



 **臺中市大里區公所**

412015 臺中市大里區勝利二路1號3樓

電話：(04) 24063979