

臺中市大里區災害應變中心 標準作業程序

中華民國112年11月24日
里區民字第1200036368號函修正

承辦人員資訊

姓名：蔡武彥

單位：臺中市大里區公所民政課

地址：40655臺中市大里區勝利二路1號3樓

電話：04-24063979分機504

傳真：04-24077665

電子信箱：a075@taichung.gov.tw

大里區災害應變中心標準作業程序

1. 目的

本作業之手冊在於建構完善之災害通報系統與健全緊急應變體系，俾迅速掌握災害狀況，即時通報傳遞災情並指揮、聯繫、協調相關單位處理災害搶救事宜，運用各項防救災資源，期將災害影響降至最低。

2. 適用範圍

本作業程序適用於本區災害應變中心相關作業。

3. 參考資料

- 3.1 災害防救法。
- 3.2 臺中市地區災害防救計畫。
- 3.3 臺中市區級災害應變中心作業要點。
- 3.4 臺中市大里區地區災害防救計畫。
- 3.5 臺中市災害應變中心作業要點。

4. 權責單位

大里區災害應變中心編組人員。

5. 任務分工事項

- 5.1 加強災害防救相關機關之縱向指揮、督導及橫向協調、聯繫事宜，處理各項災害應變措施。
- 5.2 掌握各種災害狀況，即時傳遞災情，並通報相關單位應變處理。
- 5.3 災情之蒐集、評估、處理、彙整、管制及報告事項。
- 5.4 緊急救災人力、物資之調度、支援事項。
- 5.5 其他有關防救災事項。

6. 作業程序

6.1 災前整備

- 6.1.1 接獲成立區級災害應變中心指令，即透過簡訊、電話、line 群組等傳達方式通知編組人員，依規定通知時間內到達災害應變中心完成進駐作業。
- 6.1.2 發生重大災害或有發生之虞時，得以書面或口頭報告市長即時成立該區災害應變中心，並於三日內補提書面報告，並完成「災害應變中心開設通報單」。

- 6.1.3 由區長兼任指揮官，副區長（無副區長由主任秘書擔任）兼任副指揮官，受市級災害應變中心之指揮，執行區內重大災害應變事宜，指揮官不在或未到達前，代理順序為副區長、主任秘書、民政課課長。
- 6.1.4 因地震或其它災害發生，致本市電信通訊、電力中斷時，區級災害應變中心人員應不待通知，主動到達災害應變中心完成進駐，展開各項緊急應變措施。
- 6.1.5 各編組組長應攜帶動員人力、機具表報到（如於夜間或假日成立，於報到時填寫）。
- 6.1.6 完成應變中心場地佈置。（幕僚查報組、總務組）
- 6.1.7 召開防災整備會議。災害類型分析及災情研判報告（幕僚查報組）
- 6.1.8 指揮官於整備會議，各組組長報告：人員、裝備、機具、資源整備情形。並依實際需要，進入待命。
- 6.1.9 指揮官指（裁）示。

6.2 災害緊急應變

- 6.2.1 搶救組透過警察分局及消防勤務指揮系統，蒐集災情，隨時回報轄區內受災情況及搶救工作進度。
- 6.2.2 指揮官及相關人員因災情勘查需要之交通工具，由公所訂立開口契約調度提供，不足部分則請警察分局、消防分隊協助提供；另請消防局、警察分局分別提供警用無線電乙具，供勘、救災指揮調度使用。
- 6.2.3 遇重大災情發生，請指揮官商請國軍支援，以利執行勘、救災指揮調度工作。
- 6.2.4 區級災害應變中心無法因應災害規模時，應向市級災害應變中心請求支援，該災害防救業務主管機關應向市級災害應變中心指揮官報核後，依相關規定向中央災害應變中心請求支援協助。
- 6.2.5 災害應變中心應有固定作業場所，設置傳真、聯絡電話及相關必要設備，指定二十四小時聯繫待命人員，受理電話及傳真通報，對於突發狀況，立即反映與處理。
- 6.2.6 災害應變中心應於災害發生或有發生之虞時即行運作，主動互相聯繫協調通報，並執行災情蒐集、查證、彙整、通報、災害搶救及救災資源調度等緊急措施。

6.3 災害應變處理：

- 6.3.1 接獲災情通報，幕僚查報組應立即填報災害緊急通報記錄表陳核，並同步交由任務權責編組人員憑辦及通報市級災害應變中心彙整。
- 6.3.2 各組除依據通報表轉請權責單位立即處理外，另將處理情形填具大事紀要表陳核，以利查考。
- 6.3.3 轄內可能發生重大災害易生危險之地區，於災害應變之必要範圍內，由治安交通組提出劃定管制區域及管制時間建議，並向市級災害應變中心通報。
- 6.3.4 針對時間急迫之救災、救難、救護、緊急災變搶救支援，非經空中運送，將影響緊急醫療救護時效等人力無法達到救援目的之災難，由市級災害應變中心直接以電話或傳真申請表，向行政院國家搜救中心提出空中救援申請並知會現場之警察及消防人員。
- 6.3.5 前述災害應變程序、處理經過及辦理結果，各業管承辦編組人員需立即載明於災情通報記錄及大事紀要表。
- 6.3.6 各層級災害處理，各編組人員需全程管制、追蹤，對於重大災害發生，救援單位無法即時辦理個案，應隨時通報最新救援情形或請求市應變中心支援。
- 6.3.7 依據市災害應變中心或區級指揮官之命令，執行必要之勸導或強制疏散撤離作業。由幕僚查報組協同里辦公處及相關單位，針對危險區域之民眾，進行疏散或撤離。
- 6.3.8 人員疏散之宣導及交通運輸工具、路徑選擇等事項，由搶救、收容救濟、幕僚查報組依實際狀況研商後，陳請指揮官裁示。
- 6.3.9 轄區內之受災民眾臨時避難收容處所地點，應考量災害類型（如風、水、土石流等重大災害）及後續災害發生之可能，並依避難、收容之需求，開設轄區內收容場所，立即辦理民眾安置與安全照護。
- 6.3.10 有關協助受災民眾疏散、安置諸般事宜，由搶救、幕僚查報（里幹事）、收容救濟、環保、醫護（安置人員醫療及衛生諮詢）組共同辦理；臨時避難收容處所門禁、警戒事宜，由治安交通組協請民防、義警、義交及守望相助隊辦理。
- 6.3.11 必要時聯絡緊急開口合約廠商（包含：物資開口合約、工程開口合約、車輛開口合約等），協助進行搶救災。

6.3.12 災害未解除警報前（人身安全無虞時），由幕僚查報組通知里幹事會同警勤區警員、里長前往勘災，發現有受災情形即製作災害會勘紀錄表。

6.3.13 維生管線損壞導致無法供電供水等諸般事宜，由維生管線組負責辦理修繕維護。

6.3.14 有關各任務編組防救（災）工作準據，悉依各組標準作業程序辦理。

6.4 災後復原：

6.4.1 災害狀況已獲控制或災情已趨緩和時，指揮官得縮小編組規模，對已無執行應變任務需要者予以歸建。

6.4.2 區級災害應變中心縮小編組後，必要時得酌留部分編組人員，持續服務市民。

6.4.3 區級災害應變中心由指揮官裁示後撤除之，並將撤除事由、時間告知各災害業務主管機關。

7. 附記

7.1 區級應變中心成立後，幕僚查報組需彙計災情並透過災情管理資訊系統(EMIC)向市級災害應變中心通報，以利彙整全市災情。

7.2 災害應變中心應備物品：

7.2.1 作業資料夾（含指揮官、副指揮官及各任務編組）。

7.2.2 各級災害應變中心及各橫向防救單位電話表。

7.2.3 市級防（救）災資源分布圖、災害地點顯示圖、颱風路徑圖。

7.2.4 防救器材箱（內置相關勘災及應變中心應用物品）。

7.2.5 電話錄音設備。

7.2.6 筆記型電腦。

7.2.7 衛星電話。

7.2.8 電視。

7.2.9 桌上型電腦。

7.2.10 傳真機。

7.2.11 印表機。

7.2.12 影印機。

7.2.13 各式表單清冊。

7.3 任務編組人員執勤規定

7.3.1區級災害應變中心成立時，非特殊原因及不可抗力因素，均由組長親自攜帶人力、機具統計表報到服勤。

7.3.2編組人員因故未能報到執勤者，應由各該編組第一順位代理人員（依此類推）遞補執勤，並註記前者未能報到之原因。

8. 附件：

- 1-8.1 臺中市大里區災害應變中心編組架構圖。
- 1-8.2 臺中市大里區災害應變中心聯絡電話一覽表。
- 1-8.3 臺中市大里區公所災害應變中心任務編組表。
- 1-8.4 臺中市大里區災害應變中心編組人員輪值簽到、退表。
- 1-8.5 臺中市大里區災害應變中心○○○災害整備、應變第○次會議記錄表。
- 1-8.6 臺中市大里區災害應變中心○○○災害整備、應變第○次會議簽到單。
- 1-8.7 大里區災害應變中心防災整備檢查表。
- 1-8.8 大里區災害應變中心開設通報單。
- 1-8.9 臺中市大里區災害應變中心撤除通報單。
- 1-8.10 臺中市大里區災害應變中心派員進駐通報單。

附件1-8.1

臺中市大里區災害應變中心編組架構圖

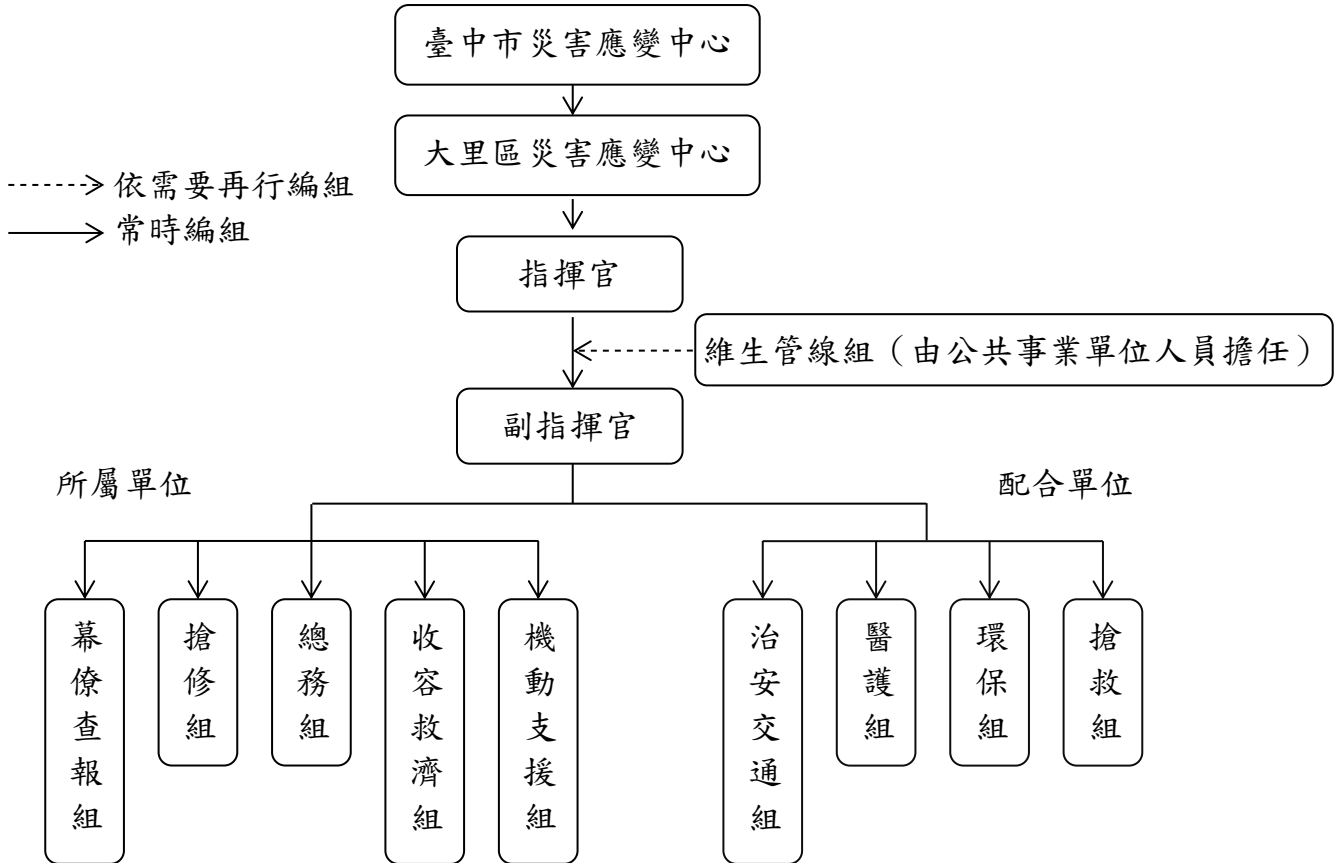

附件1-8.2

臺中市大里區災害應變中心聯絡電話一覽表

更新日期: 112年10月15日

單位	職稱	姓名	原職	辦公電話	行動電話
臺中市 大里區 公所	指揮官	鄭○忠	區長	24063979	0911-***477
	副指揮官	張○昌	副區長	24063979#210	0963-***005
		張○庸	主任秘書	24063979#220	0932-***230
	幕僚查報組組長	黃○銘	民政課課長	24063979#501	0933-***917
	幕僚查報組組員	王○蓮	視導	24063979#511	0937-***860
	幕僚查報組組員	張○雁	課員	24063061#431	0963-***057
	幕僚查報組組員	林○玉	課員	24063979#502	0936-***739
	幕僚查報組組員	盧○亨	課員	24063979#503	0921-***668
	幕僚查報組組員	蔡○彥	課員	24063979#504	0988-***625
	幕僚查報組組員	葉○崇	課員	24063979#505	0987-***319
	幕僚查報組組員	林○翔	課員	24063979#506	0963-***221
	幕僚查報組組員	江○菁	課員	24063979#508	0958-***135
	幕僚查報組組員	劉○霞	課員	24063979#510	0923-***590
	幕僚查報組組員	黃○綺	里幹事	24063979#528	0953-***450
	幕僚查報組組員	簡○峰	里幹事	24063979#513	0932-***501
	幕僚查報組組員	王○龍	里幹事	24063979#514	0963-***001
	幕僚查報組組員	汪○昌	里幹事	24063979#515	0963-***062
	幕僚查報組組員	楊○娟	里幹事	24063979#516	0921-***543
	幕僚查報組組員	賴○樑	里幹事	24063979#517	0988-***502
	幕僚查報組組員	吳○君	里幹事	24063979#518	0963-***056
	幕僚查報組組員	李○誌	里幹事	24063979#520	0939-***620
	幕僚查報組組員	楊○穎	里幹事	24063979#521	0963-***022
	幕僚查報組組員	黃○宗	里幹事	24063979#522	0963-***068
	幕僚查報組組員	謝○雯	里幹事	24063979#523	0986-***248
	幕僚查報組組員	黃○宸	里幹事	24063979#524	0905-***668
	幕僚查報組組員	張○芳	里幹事	24063979#526	0963-***037
幕僚查報組組員	王○蓮	里幹事	24063979#527	0975-***630	

單位	職稱	姓名	原職	辦公電話	行動電話
	幕僚查報組組員	吳○隆	辦事員	24063979#509	0914-***360
	搶修組組長	何○昇	農業建設課長	24063979#150	0911-***357
		王○龍	公用課課長	24063979#300	0912-***399
	搶修組組員	林○姮	視導	24063979#158	0933-***716
	搶修組組員	林○桐	視導	24063979#172	0963-***180
	搶修組組員	謝○利	課員	24063979#162	0921-***122
	搶修組組員	陳○君	課員	24063979#170	0983-***204
	搶修組組員	王○君	技士	24063979#157	0960-***408
	搶修組組員	吳○博	技士	24063979#155	0980-***792
	搶修組組員	甯○祺	技士	24063979#166	0920-***736
	搶修組組員	林○穎	技士	24063979#152	0905-***300
	搶修組組員	陳○甫	技士	24063979#151	0988-***863
	搶修組組員	廖○曼	技士	24063979#153	0903-***733
	搶修組組員	劉○廷	辦事員	24063979#156	0932-***358
	搶修組組員	張○豪	約僱人員	24063979#161	0970-***682
	搶修組組員	柯○均	約僱人員	24063979#165	0920-***077
	搶修組組員	林○詠	業務助理	24063979#171	0983-***329
	搶修組組員	周○聰	技士	24063979#310	0921-***725
	搶修組組員	曾○暘	技士	24063979#303	0928-***396
	搶修組組員	謝○芮	技士	24063979#302	0933-***348
	搶修組組員	鄭○佶	課員	24063979#309	0927-***706
	搶修組組員	林○竹	技佐	24063979#304	0935-***185
	搶修組組員	林○堅	約聘人員	24063979#307	0933-***186
	搶修組組員	莊○茹	約僱人員	24063979#308	0952-***638
	搶修組組員	張○庭	約僱人員	24063979#301	0988-***823
	收容救濟組組長	陳○幸	社會課課長	24063979#120	0921-***218
	收容救濟組組員	林○憲	課員	24063979#109	0919-***350
	收容救濟組組員	莊○筑	課員	24063979#123	0937-***718
	收容救濟組組員	黃○棋	課員	24063979#127	0937-***988
	收容救濟組組員	蔡○男	課員	24063979#110	0910-***798

單位	職稱	姓名	原職	辦公電話	行動電話
	收容救濟組組員	楊○真	課員	24063979#106	0933-***380
	收容救濟組組員	葉○丞	課員	24063979#125	0937-***289
	收容救濟組組員	何○雁	課員	24063979#126	0931-***075
	收容救濟組組員	陳○耘	課員	24063979#114	0988-***799
	收容救濟組組員	黃○云	辦事員	24063979#128	0910-***470
	收容救濟組組員	洪○君	書記	24063979#124	0922-***692
	收容救濟組組員	張○宸	書記	24063979#112	0987-***777
	收容救濟組組員	廖○微	約僱人員	24063979#111	0919-***816
	總務組組長	賴○慧	秘書室主任	24063979#230	0978-***002
	總務組組員	賴○淑	視導	24063979#233	0923-***299
	總務組組員	范○華	課員	24063979#231	0988-***486
	總務組組員	曾○怡	課員	24063979#235	0936-***532
	總務組組員	任○玲	課員	24063979#237	0939-***686
	總務組組員	黃○誼	課員	24063979#238	0981-***567
	總務組組員	劉○群	課員	24063979#232	0963-***033
	總務組組員	邱○慧	課員	24063979#234	0928-***876
	總務組組員	李○蓁	課員	24063979#243	0927-***937
	總務組組員	蔡○容	約僱人員	24063979#219	0970-***649
	機動支援組組長	陳○榮	人文課課長	24063979#577	0921-***070
	機動支援組組員	陳○光	人事室主任	24063979#330	0912-***588
	機動支援組組員	廖○華	會計室主任	24063979#230	0928-***179
	機動支援組組員	陸○茶	政風室主任	24063979#250	0937-***645
	機動支援組組員	張○鈴	課員	24063979#555	0919-***925
	機動支援組組員	江○玲	課員	24063979#560	0933-***753
	機動支援組組員	魏○如	課員	24063979#559	0953-***199
	機動支援組組員	王○弦	課員	24063979#553	0988-***322
	機動支援組組員	何○真	課員	24063979#556	0952-***291
	機動支援組組員	史○君	課員	24063979#563	0954-***335
	機動支援組組員	李○豪	辦事員	24063979#552	0910-***697
	機動支援組組員	陳○芬	課員	24063979#332	0928-***719

單位	職稱	姓名	原職	辦公電話	行動電話
	機動支援組組員	曾○燕	課員	24063979#331	0919-***889
	機動支援組組員	何○羚	課員	24063979#321	0937-***743
	機動支援組組員	林○樺	課員	24063979#322	0928-***277
	機動支援組組員	楊○君	佐理員	24063979#323	0912-***008
臺中市政府 消防局第三 救災救護大 隊大里消防 分隊	搶救組組長	章○瑞	分隊長	24060653	0932-***897
	搶救組組員	陳○燦	小隊長	24060653	0919-***493
臺中市後 備指揮部	搶救組聯絡官	林○程	下士連絡官	23134826 #565161	0977-***502
52工兵群	搶救組聯絡官	洪○茹	上士連絡官	22782343	0976-***152
臺中市政府 環境保 護局大里 區清潔隊	環保組組長	蕭○柱	隊長	24937081 24922934	0937-***218
	環保組組員	葉○良	副隊員	24937081 24922934	0986-***257
臺中市政府 警察局霧峰 分局大里分 駐所	治安交通組組長	何○憲	所長	24060634	0955-***22
	治安交通組組員	洪○寬	巡佐	24060634	0986-***837
臺中市大里 區衛生所	醫護組組長	柯○柔	主任	24062411	0972-***868
	醫護組組員	劉○鏞	護理師	24061500	0982-***000
台灣自來水 股份有限公司 第四區管 理處大里服 務所	維生管線組	張○彥	技術士	22442469#115	0919-***318
中華電信股 份有限公司 臺中營運處 第一客戶網 路中心第八 股	維生管線組	傅○禮	股長	23304844	0933-***388

單位	職稱	姓名	原職	辦公電話	行動電話
欣林天然氣股份有限公司台中服務處檢修組	維生管線組	柯○升	組長	24934136	0927-***232
台灣電力股份有限公司台中區營業處市區巡修課	維生管線組	蔡○吉	主辦	22245131#5182	0923-***825
台灣電力股份有限公司南投區營業處市區巡修課	維生管線組	胡○文	課長	049-2350101	0963-***199
台灣中油股份有限公司油品行銷事業部台中營業處工業安全衛生組	維生管線組	江○芳 黃○維	組長 組員	22020130#180 22020130#186	0911-***207 0932-***718

臺中市大里區里長及里幹事聯絡清冊

更新日期:112年10月15日

里別	聯絡資料			
	職稱	姓名	電話	行動電話
大元里	里長	林瑞興	24836156	0932-618342
	里幹事	王玉蓮	24063979#527	0975-820630
大里里	里長	李錫全	24062635	0932-658690
	里幹事	黃健宸	24063979#524	0905-885668
大明里	里長	黃顯堂	24819098	0910-229098
	里幹事	楊健穎	24063979#521	0963-018022
中新里	里長	廖榮木	24852155	0921-209618
	里幹事	謝雅雯	24063979#523	0986-138248
仁化里	里長	陳宗興	24915756	0933-423515
	里幹事	汪家昌	24063979#515	0963-491062
仁德里	里長	林志忠	24963511	0923-135511
	里幹事	簡國峰	24063979#513	0932-249501
內新里	里長	林溢源	24865866	0930-904270
	里幹事	李仁誌	24063979#520	0939-862620
日新里	里長	顏子	24863271	0933-407252
	里幹事	張素芳	24063979#526	0963-491037
永隆里	里長	黃秀玲	24060702	0934-309367
	里幹事	王建龍	24063979#514	0963-491001
立仁里	里長	孫正宇	0983-619857	0913-325878
	里幹事	楊淑娟	24063979#516	0921-760543
立德里	里長	江慶賢	22752096	0976-148808
	里幹事	簡國峰	24063979#513	0932-249501
西湖里	里長	賴加彬	24962152	0922-428163
	里幹事	黃榮宗	24063979#522	0963-491068
西榮里	里長	羅文評	24832399	0932-501460
	里幹事	吳伶君	24063979#518	0963-491056
東昇里	里長	陳進發	24861760	0910-580637
	里幹事	汪家昌	24063979#515	0963-491062

里別	聯絡資料			
	職稱	姓名	電話	行動電話
東湖里	里長	何天祿	24861760	0910-580637
	里幹事	黃榮宗	24063979#522	0963-491068
東興里	里長	許榮良	24861760	0930-024388
	里幹事	王建龍	24063979#514	0963-491001
金城里	里長	潘國琦	24934630	0921-763037
	里幹事	張素芳	24063979#526	0963-491037
長榮里	里長	洪資源	24866887	0910-124829
	里幹事	黃健宸	24063979#524	0905-885668
夏田里	里長	曾盛琪	24064962	0932-630840
	里幹事	盧俊亨	24063979#503	0921-741668
健民里	里長	楊進祿	24911738	0932-645277
	里幹事	楊淑娟	24063979#516	0921-760543
國光里	里長	魏益川	24810965	0923-257059
	里幹事	賴佩樑	24063979#517	0988-976502
祥興里	里長	黃春海	22805049	0937-295488
	里幹事	楊健穎	24063979#521	0963-018022
塗城里	里長	黃仁耀	24912089	0932-637680
	里幹事	謝雅雯	24063979#523	0986-138248
新仁里	里長	洪家裕	22759168	0921-375074
	里幹事	吳伶君	24063979#518	0963-491056
新里里	里長	何世琦	24060895	0910-412319
	里幹事	賴佩樑	24063979#517	0988-976502
瑞城里	里長	蔡承翰	24926261	0936-626980
	里幹事	王玉蓮	24063979#527	0975-820630
樹王里	里長	陳俞樺	24062074	0986-342111
	里幹事	李仁誌	24063979#520	0939-862620

附件1-8.3

臺中市大里區災害應變中心編組暨任務分工表

更新日期：112年12月15日

編組名稱	編組人員	任務
指揮官	鄭正忠 0911-126477 (區長兼任)	綜理區災害防救工作。
副指揮官	張鎮昌 0963-491005 (副區長兼任) 張慶庸 0932-580230 (主任秘書兼任)	襄助指揮官處理區災害防救工作
幕僚查報組	黃世銘 0933-731917 (本所民政課課長兼組長) 組員：蔡武彥 0988-277625	一、負責指揮官幕僚作業事宜。 二、督導災害防救組織功能。 三、勘查統計民間災情事項。 四、協助辦理救濟事項。 五、協助辦理收容事項。 六、協助罹難家屬辦理喪葬善後事宜。 七、協助辦理危險地區民眾疏散撤離事項。 八、洽請軍方支援事項，調度車輛運送受災民眾。 九、其他有關業務權責事項。
收容救濟組	陳文幸 0921-348218 (本所社會課課長兼組長) 組員：葉家丞 0937-203289	一、受災民眾之登記、接待及管理事項。 二、受災民眾統計、查報及其他有關事故之處理事項。 三、臨時避難收容處所之指定、分配佈置、民生物資儲放、維持場所不斷電等事宜。 四、重大災害提供救受災民眾生物資。 五、受災民眾救濟口糧之發放事項。 六、受災損害之救濟事項。 七、各界捐贈救災物質之接受與轉發事項。 八、辦理罹難者家(親)屬救助事宜。 九、其他有關業務權責事項。
搶修組	何子昇 0911-792357 王源龍 0912-821399 (本所農業及建設課及公用課課長兼組長) 組員：謝雨利 0921-952122 組員：鄭家佶 0927-150706	一、聯絡土石流潛勢溪流里長，隨時注意氣象報告，做好防災整備及疏散避難等措施。 二、搶修所需工程機具、人力調配事項。 三、輕微災情之搶修、搶險及復建事項。 四、其他有關業務權責事項。

編組名稱	編組人員	任務
總務組	賴靜慧 0978-603002 (本所秘書室主任兼組長) 組員：范玉華 0988-737486	一、區級災害應變中心及臨時前進指揮所之佈置、視訊會議設備操作及維護、電訊之裝備維護及照明設備之維持等事項。 二、區級災害應變中心工作人員之飲食、寢具等供應及相關救災器材採購事項。 三、軍方支援部隊之接待及飲食供應事項。 四、其他有關業務權責事項。
搶救組	章家瑞 0932-602897 (大里消防分隊長兼組長) 組員：陳鏜燦 0919-555493 *後指部及第五作戰區指揮部派員擔任聯絡官。 聯絡官：林士程 0977-356502 04-23134778-565602 52工兵群：洪于茹0976-870152	一、災害現場人命搶救、傷患搶救及民眾重大傷亡查報事項。 二、應變警戒事項。 三、整理災情傳遞、彙整、管制、統計、陳報及其他有關之文書作業事項。 四、其他有關重大災害之協調事項。 五、連絡官洽請軍方支援事項。
醫護組	柯百柔 0972-252868 (大里區衛生所主任兼組長) 組員：劉鬱鑄 0982-076000 值班電話：04-24061500	一、災害現場急救站規劃運作及藥品器材調度。 二、災害現場傷患後送醫療院所照顧事項。 三、評估災區食品衛生管理工作事項。 四、連繫各醫療院所、提供醫療協助事項。 五、災區疫情防治、監測、通報、調查及相關處理工作。 六、受災民眾心理創傷之輔導。 七、辦理臨時遺體安置場所消毒防疫事宜。 八、其他。
環保組	蕭國柱 0937-276218 (大里區清潔隊隊長兼組長) 組員：葉泰良 0986-363257	一、急迫性垃圾清理工作。 二、側溝堵塞疏濬工作。 三、轄內路樹斷枝之清理。 四、災區環境消毒工作。 五、其他有關業務權責事項
治安交通組	何明憲 0955-822922 (大里分駐所所長兼組長) 組員：洪弘寬 0986-577837	一、依指揮官劃定警戒區域執行勸導、限制或禁止人民進入或命其離去等事宜。 二、負責災區現場警戒、治安維護、交通秩序維持事宜。 三、災區交通運輸之維護事項。 四、協助遺體相驗及罹難者身分確認事宜。 五、其他有關業務權責事項。

編組名稱	編組人員	任務
機動 支援組	陳志榮 0921-348218 (本所人文課課長兼組長) 組員：王宇弦 0988-289322	一、機動支援各組執行任務。 二、機動協助連絡、協調事項。 三、 其他有關業務權責事項
維生 管線組	大里溪以北:台電台中區營業 處市區巡修課 楊正興0972-050520 大里溪以南:台電南投區營業 處市區巡修課 胡啓文0963-261199 自來水公司: 張程彥0919-055318 欣林瓦斯:柯翔升0927-040232 中華電信:傅敦禮0933-503388 台灣中油:黃盛維0932-622718 由各事業機構人員擔任	一、電力供應維護搶修工作。 二、自來水供應搶修工作。 三、天然氣供應搶修工作。 四、電信通訊維護搶修工作。 五、油料管線維護搶修工作。

附件1-8.4

臺中市大里區災害應變中心編組人員輪值簽到、退表

一、災害名稱：

二、災害應變中心成立時間： 年 月 日 時 分

三、災害應變中心成立地點：大里區勝利二路1號3樓

四、編組人員簽到（退）

組別 名稱	編組 職稱	所屬 單位	姓名 (簽到)	簽到(退)時間					姓名 (簽退)	
					年	月	日	時		分
				到						
				退						
				到						
				退						
				到						
				退						
				到						
				退						
				到						
				退						
				到						
				退						
				到						
				退						
				到						
				退						
				到						
				退						

附件1-8.5

臺中市大里區災害應變中心

_____災害整備、應變第__次會議記錄表

一、會議時間： 年 月 日（星期 ） 午 時 分

二、會議地點：大里區區公所災害應變中心(大里區勝利二路1號3樓)

三、主持人： 記錄：

四、出席人員：

五、主詞人致詞：

六、報告事項：

(一) 請各防救編組單位就編組暨任務分工詳閱所轄執掌並回報辦理情況。

(二) 請各防救編組單位就各單位編組人員值班名冊進行確認及連絡。

七、各任務編組任務報告：

(一) 搶救組：

(二) 治安交通組：

(三) 醫護組：

(四) 環保組：

(五) 幕僚查報組：

(六) 搶修及收容救濟組：

(七) 總務組：

(八) 機動支援組：

(九) 國軍連絡組：

八、主席裁示：

九、散會： 時 分

附件1-8.6

臺中市大里區災害應變中心

_____災害整備、應變第__次會議簽到單

一、時間： 年 月 日 午 時 整

二、地點：大里區區公所災害應變中心(大里區勝利二路1號3樓)

三、主席：鄭指揮官正忠

四、出席人員：

組別	編組職稱	所屬單位/職稱		簽到
指揮部	指揮官	大里區公所	區長	
指揮部	副指揮官	大里區公所	副區長	
指揮部	副指揮官	大里區公所	主任秘書	
幕僚查報組		大里區公所		
搶修組		大里區公所		
收容救濟組		大里區公所		
總務組		大里區公所		
搶救組		大里消防分隊		
治安交通組		大里分駐所		
醫護組		大里區衛生所		

組別	編組職稱	所屬單位/職稱		簽到
環保組		大里區清潔隊		
國軍		後備指揮部		
國軍		52工兵群		
維生管線組		台灣自來水股份有限公司第四區管理處大里服務所	於 年 月 日 時 分 與該組 確認配合本區災害 應變中心一級開設於駐地整備 應變	
維生管線組		中華電信股份有限公司臺中營運處	於 年 月 日 時 分 與該組 確認配合本區災害 應變中心一級開設於駐地整備 應變	
維生管線組		欣林天然氣股份有限公司台中服務處	於 年 月 日 時 分 與該組 確認配合本區災害 應變中心一級開設於駐地整備 應變	
維生管線組		台灣電力股份有限公司台中區營業處	於 年 月 日 時 分 與該組 確認配合本區災害 應變中心一級開設於駐地整備 應變	
維生管線組		台灣電力股份有限公司南投區營業處	於 年 月 日 時 分 與該組 確認配合本區災害 應變中心一級開設於駐地整備 應變	
維生管線組		台灣中油股份有限公司油品行銷事業部台中營業處	於 年 月 日 時 分 與該組 確認配合本區災害 應變中心一級開設於駐地整備 應變	

由維生管線組(各事業機構)輪值人員，以電話、通訊軟體等，採通訊簽到方式確認該組已完成防救災整備應變工作，隨時待命救災。

附件1-8.7

大里區災害應變中心防災整備檢查表

更新日期： 年 月 日

項目	檢查細項	檢查結果		檢查時間	檢查人員簽名	備註
		正常	改善措施			
應變中心所需表單	1.標準作業程序書					
	1.1 大里區災害應變標準作業手冊	<input type="checkbox"/> 有	<input type="checkbox"/> 無			
	1.2 各編組標準作業流程	<input type="checkbox"/> 有	<input type="checkbox"/> 無			
	2.公文簽呈(含通報單)	<input type="checkbox"/> 有	<input type="checkbox"/> 無			1-8.8 1-8.9
	3.大里區應變中心人員聯絡清冊	<input type="checkbox"/> 有	<input type="checkbox"/> 無			1-8.2
	4.大里區應變中心開設通知簡訊草稿	<input type="checkbox"/> 有	<input type="checkbox"/> 無			
	5.應變中心進駐人員回傳簡訊格式	<input type="checkbox"/> 有	<input type="checkbox"/> 無			
	6.臺中市大里區應變中心器材檢核表	<input type="checkbox"/> 有	<input type="checkbox"/> 無			1-8.7
	7.大里區應變中心進駐輪值人員聯繫表	<input type="checkbox"/> 有	<input type="checkbox"/> 無			各組提交
	8.大里區公所災害應變中心編組人員輪值簽到、退表	<input type="checkbox"/> 有	<input type="checkbox"/> 無			1-8.4
	9.大里區災害應變中心防救災人員、機具報到表	<input type="checkbox"/> 有	<input type="checkbox"/> 無			3-8.4
	10.大里區災害應變中心整備、應變會議記錄表	<input type="checkbox"/> 有	<input type="checkbox"/> 無			1-8.5
	11.大里區公所緊急撤離通知書	<input type="checkbox"/> 有	<input type="checkbox"/> 無			6-7.5
	12.大里區撤離人數統計表	<input type="checkbox"/> 有	<input type="checkbox"/> 無			6-7.6
	13.大里區災情彙計總表	<input type="checkbox"/> 有	<input type="checkbox"/> 無			2-7.5
	14.大里區災害應變中心_____災害處理彙報表	<input type="checkbox"/> 有	<input type="checkbox"/> 無			2-7.4
	15.大里區災害應變中心劃定警戒管制範圍建議申請表	<input type="checkbox"/> 有	<input type="checkbox"/> 無			2-7.7
	16.大里區公所舉發違反災害防救法案件勸導通知書	<input type="checkbox"/> 有	<input type="checkbox"/> 無			6-7.10
	17.大里區災害應變中心搶救組防災整備檢查表	<input type="checkbox"/> 有	<input type="checkbox"/> 無			6-7.11
	18.臺中市大里區災害應變中心受理案件管制單	<input type="checkbox"/> 有	<input type="checkbox"/> 無			2-7.6
19.臺中市大里區災害應變中心大事紀要表	<input type="checkbox"/> 有	<input type="checkbox"/> 無			2-7.11	
20.大里區災害應變中心災情清冊	<input type="checkbox"/> 有	<input type="checkbox"/> 無			2-7.10	

項目	檢查細項	檢查結果		檢查時間	檢查人員簽名	備註
		正常	改善措施			
器材設備	1 電視 1.1 有線頻道 1.2 無線頻道	<input type="checkbox"/> 正常 部 <input type="checkbox"/> 有 <input type="checkbox"/> 有	<input type="checkbox"/> 無、 <input type="checkbox"/> 故障 部 說明： <input type="checkbox"/> 無 <input type="checkbox"/> 無			
	2 電腦	<input type="checkbox"/> 正常 部	<input type="checkbox"/> 無、 <input type="checkbox"/> 故障 部 說明：			
	3 網路	<input type="checkbox"/> 正常 部	<input type="checkbox"/> 無、 <input type="checkbox"/> 故障 部 說明：			
	4 印表機	<input type="checkbox"/> 正常 部	<input type="checkbox"/> 無、 <input type="checkbox"/> 故障 部 說明：			
	5 傳真機	<input type="checkbox"/> 正常 部	<input type="checkbox"/> 無、 <input type="checkbox"/> 故障 部 說明：			
	6 電話 衛星電話	<input type="checkbox"/> 正常 部	<input type="checkbox"/> 無、 <input type="checkbox"/> 故障 部 說明：			
	7 單槍	<input type="checkbox"/> 正常 部	<input type="checkbox"/> 無、 <input type="checkbox"/> 故障 部 說明：			
	8 筆記型電腦	<input type="checkbox"/> 正常 部	<input type="checkbox"/> 無、 <input type="checkbox"/> 故障 部 說明：			
	9 麥克風	<input type="checkbox"/> 正常 部	<input type="checkbox"/> 無、 <input type="checkbox"/> 故障 部 說明：			
	10 音響設備	<input type="checkbox"/> 正常 部	<input type="checkbox"/> 無、 <input type="checkbox"/> 故障 部 說明：			
	11 緊急發電機	<input type="checkbox"/> 正常 部	<input type="checkbox"/> 無、 <input type="checkbox"/> 故障 部 說明：			
	12 緊急照明設備	<input type="checkbox"/> 正常 部	<input type="checkbox"/> 無、 <input type="checkbox"/> 故障 部 說明：			
各式文件	13 文書表件 13.1 行政區域圖 13.2 防災地圖 13.3 颱風路徑圖 13.4 大事紀要表 13.5 土石流分佈圖 13.6 任務分工表	<input type="checkbox"/> 有 <input type="checkbox"/> 有 <input type="checkbox"/> 有 <input type="checkbox"/> 有 <input type="checkbox"/> 有 <input type="checkbox"/> 有	<input type="checkbox"/> 無 <input type="checkbox"/> 無 <input type="checkbox"/> 無 <input type="checkbox"/> 無 <input type="checkbox"/> 無 <input type="checkbox"/> 無			

大里區公所製

附件1-8.8

大里區災害應變中心開設通報單

臺中市大里區災害應變中心開設通報單

一、案由：

二、開設時間： 年 月 日 時 分

三、開設層級： 級開設

四、開設地點：大里區區公所

五、大里區災害應變中心連絡電話：

電話：04-27063979

傳真：04-2477665

承辦人：

指揮官：區長

此致

臺中市災害應變中心

電話：04-23811119

傳真：04-23820672

附件1-8.9

大里區災害應變中心撤除通報單

臺中市大里區災害應變中心撤除通報單

一、案由：

二、撤除時間： 年 月 日 時 分

三、地點：大里區區公所

四、大里區災害應變中心連絡電話：

電話：04-27063979

傳真：04-2477665

承辦人：

指揮官：區長

此致

臺中市災害應變中心

電話：04-23811119

傳真：04-23820672

附件1-8.10

最速件 臺中市大里區災害應變中心派員進駐通報單

臺中市大里區災害應變中心派員進駐通報單	
受文者	警察局大里分駐所、消防局大里分隊、大里區清潔隊、後指部聯絡官、本所各相關課室
內容	一、案由：因應「 <input type="text"/> 颱風」開設本區災害應變中心 二、開設時間： 年 月 日 時 分 三、開設層級： 四、地點：臺中市大里區公所 五、連絡電話：2406-3979 自動電話：2406-3979 傳真電話：24077665
	請各編組單位派員進駐本區災害應變中心，並依權責做好防災整備、掌握救災人力，保持機動隨時動員。
大里區災害應變中心 指揮官 鄭正忠區長	