

臺中市大里區日新里簡易疏散避難地圖 Rixin Vil., Dali District, Taichung City Simple Evacuation Map No.6602800-006

防災資訊表 Information Table
災害通報單位 Notification Unit
臺中市災害應變中心 Taichung EOC 04-23811119#567 大里區災害應變中心 Dali District EOC 04-24063979 警察局霧峰分局 Police Department 04-23302139 消防局大里分隊 Fire Department 04-24060653 1999臺中市民一碼通 Citizen Helpline 1999

防災資訊網站 Emergency Information website
 經濟部水利署防災資訊服務網 Water Resources Agency, Ministry of Economic Affairs https://fhy.wra.gov.tw/fhyv2/  行政院農委會土石流防災資訊網 Debris Flow Disaster Prevention Information https://246.swcb.gov.tw/  NCDR災害情資網 National Science and Technology Center for Disaster Reduction https://ceocdss.ncdr.nat.gov.tw/  臺中市政府水利局防災資訊網 Water Resources Bureau of Taichung City Government https://wrbeochi.taichung.gov.tw/TCSAFE/

緊急聯絡人 Emergency Contact person
里長 Chief of Rixin Vil. 顏子 YEN,TZU 電話 Tel. : (04)24863271 手機 Phone Number : 0933-407252

避難收容處所 Evacuation Shelter
名稱(Name) : Taichung Municipal Dali Kindergarten-Rixin Class 地址(add.) : No.383, Rixin Rd. (水) (震) 聯絡電話(Tel.) : (04)24863314#20 容納人數(Capacity) : 80人(people)
名稱(Name) : Ta-Ming Senior High School-Stadium/Hall (水) (震) 地址(add.) : No.210, Sec. 3, Xinren Rd. 聯絡電話(Tel.) : (04)24821027#600 容納人數(Capacity) : 270人(people)
名稱(Name) : Neixin Vil. Activity Center (水) (震) 地址(add.) : No.9, Zhongxin St. 聯絡電話(Tel.) : 0930-904270 容納人數(Capacity) : 75人(people)

直升機停機處 Heliport Info
名稱 : Ta-Ming Senior High School 轄區分隊(電話) : Dali Branch (04-24060653)
大里區區公所2023年8月製作 Made in Aug 2023 by Dali District, Taichung City

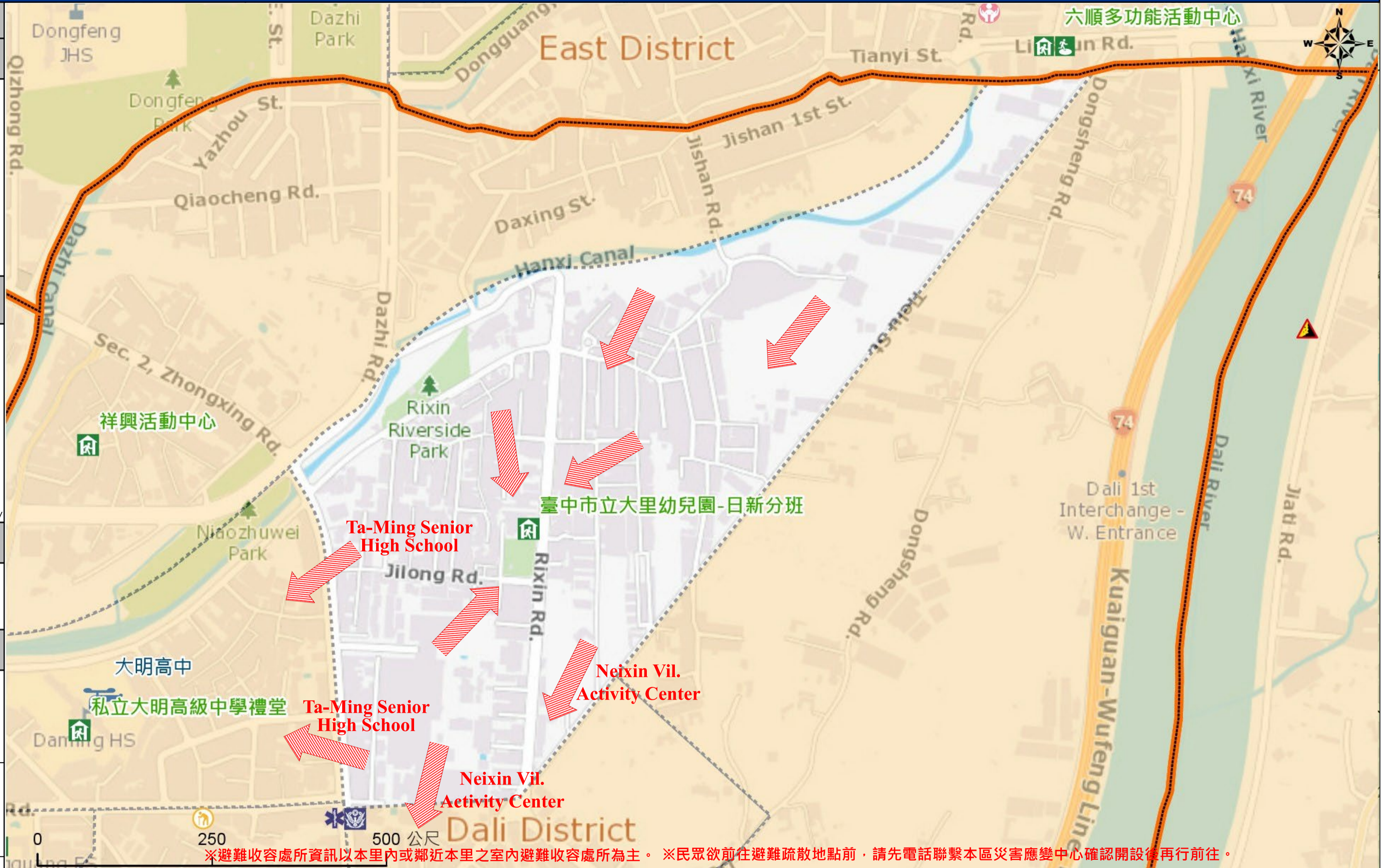

*避難收容處所資訊以本里內或鄰近本里之室內避難收容處所為主。*民眾欲前往避難疏散地點前，請先電話聯繫本區災害應變中心確認開設後再行前往。

圖例 legend	防災 Disaster	道路 Road			設施 Facilities			界線 Administrative boundary
	 避難疏散方向 Evacuation route	 一般道路 Road	 省道 Provincial Road	 室外避難處所 Outdoor Shelter	 室內避難處所 Indoor Shelter	 民生物資儲備處所 Material reserve	 區行政界線 District level	
	 歷史淹水點位 History Flooding Point	 縣道 County highway	 快速道路 Expressway	 醫療機構 Medical Facility	 警察單位 Police Department	 消防單位 Fire Department	 里行政界線 Village level	
	 歷史坡地災害 History slope point	 國道 Highway	 臺灣鐵路 TRA	 社福機構(身障) Disabled Persons	 社福機構(老人) Elderly welfare institution	 社福機構(兒少) Children welfare	 臺中市市民防災手冊 Taichung Citizen Disaster Prevention Guide	
	 臺灣高鐵 THSR	 台中捷運 TMRT	 一般護理之家 Nursing Home	 災害應變中心 Emergency Operation Center	 直升機停機處 Heliport			